

Zuchtbuch 2008

Band 88



Zuchtbuchnummern: 55275 - 55714

St. Bernhards-Klub e.V.

Sitz München

gegr. 1891

# Zuchtbuch 2008

Band 88



Zuchtbuchnummern: 55275 - 55714

**St. Bernhards-Klub e. V.**

Sitz München

gegr. 1891



© 2009

Herausgeber: St. Bernhards-Klub e.V.

EDV und Manuskript: TG-Verlag Beuing GmbH, Gießen

Das Zuchtbuch des St. Bernhards-Klubs, einschließlich aller seiner Teile, ist urheberrechtlich geschützt. Jede Verwertung außerhalb der engen Grenzen des Urheberrechtsgesetzes ist ohne Zustimmung des Herausgebers bzw. Verlages unzulässig und strafbar. Das gilt insbesondere für Vervielfältigungen, Übersetzungen, Mikroverfilmungen sowie die Einspeicherung und Verarbeitung des Inhaltes oder von Teilinformationen aus dem Inhalt in elektronischen Systemen.

Grundlage dieser Ausgabe sind die Informationen, die der Zuchtbuchstelle des StBK bekannt und in der EDV-Anlage des TG-Verlags gespeichert sind. Informationslücken können durch die aufmerksame Mithilfe der Züchter geschlossen werden. Meldungen werden an die Zuchtbuchstelle (Werner Moser, Müncherlbach 61, 91560 Heilsbronn) erbeten.

## INHALT

Alphabetisches Verzeichnis der Wurfeintragungen	6
Liste der Vatertiere	10
Wurfeintragungen 55275 - 55714	14
Wurfstatistiken	55
2008 eingesetzte Deckrüden	57
Körbogen	58
Körungen 2008	61
Welpen mit zuchtausschließenden Fehlern	63
HD-Auswertungen 2008	64
Statistik über die HD- und ED-Entwicklung	66
Geschützte Zwingernamen 2008	67
Sieger- und Championtitel 2008	68
Bildanhang	

Zum Geleit!

Liebe Mitglieder und Züchter des St. Bernhards-Klubs,

heute möchte ich in meinem Vorwort einmal auf den HQ Wert eingehen.

HQ ist ein Maß für Hüftqualität. Der HQ Wert ist bestimmt durch die Form der Gelenke und nicht durch sekundäre Schäden.

Eine Auswertung durch den Gutachter kann sie daher nicht ersetzen. Für die Zuchtwertschätzung hat der HQ Wert jedoch wesentlich mehr Aussagekraft wie die herkömmliche HD Auswertung.

HQ ist eine relative Zahl: 1,0 entspricht den bestgemessenen Hüften (wobei es in Ausnahmefällen wie beim Bernhardiner auch über 1,0 gibt). 0,80 entspräche z.B. 80%iger Hüftqualität.

Der HQ Wert wird durch technische Vermessung der Gelenke ermittelt.

Dr. Reiner Beuing führt die vorgenannte Vermessung für unsere Bernhardiner durch. Das Abbild der Hüfte mit den sichtbar in die Gelenkpfannen eingebetteten Oberschenkel-Köpfen ist die Grundlage für die Messungen. In der technischen Durchführung hilft die Computertechnik. Mit einer Videokamera wird das Röntgenbild, das auf einem Lichttisch liegt, aufgenommen. Die Lichtstärke lässt sich regeln, sodass Überbelichtungen oder Unterbelichtungen ausgeglichen werden können. Das Bild erscheint auf dem Computerbildschirm, kann dort einmal in Kontrast und Helligkeit nachgeregelt werden und wird schließlich digitalisiert als Standbild gespeichert und damit archiviert.

Auf dem Bildschirm erfolgt auch die Messung. Mit einem Maus-Click an eindeutig definierten Messpunkten werden die Bildkoordinaten registriert. Aus ihnen ergeben sich Messwerte für die Beckenbreite, die Pfannentiefe, die Lage des Kopfes in der Pfanne usw.

Werden die Messungen in die HQ-Formel eingesetzt, ergibt sich ein Endergebnis, ein sog. Index, der die Hüftqualität beschreibt.

Laut Dr. Beuing lässt sich HQ somit wie folgt zusammenfassen:

1. Ein technisch ermittelter Wert mit hoher Objektivität und Reproduzierbarkeit.
2. HQ ist bestimmt durch die Form der Gelenke und nicht durch sekundäre Schäden.
3. Die Messungen werden hinsichtlich der Vererbung gewertet.
4. HQ ist eine relative Zahl: 1,0 entspricht den bestgemessenen Hüften, 0,80 entspräche z.B. 80%iger Hüftqualität. Die Skala ist jedoch nach oben offen.
5. HQ dient zur Verbesserung dessen, was Gutachter HD nennen.

Erblichkeit Aussagekraft für die Vererbung.

Unter Erblichkeit versteht man, wie stark die Unterschiede in einem Merkmal von den Erbanlagen bestimmt werden. Es ist damit gleichzeitig ein Maß dafür, wie gut man durch das Merkmal die erbliche Veranlagung bestimmen kann.

Bei Berger des Pyrénées, einer Rasse, bei der HQ mit entwickelt wurde, ergab eine Berechnung, dass die Erblichkeit der HD-Gutachten bei 0,27 liegt. Das bedeutet, dass man in der heutigen Situation (Daten ab 1995) auf der Basis von HD-Gutachten noch mit einer Erfolgsrate von 27% züchten kann.

HQ hat dagegen einen Erblichkeitsgrad von 0,60. Auch beim Bernhardiner ist die Erblichkeit von HQ deutlich höher. Das ist verständlich, da alle Umwelteinflüsse auf die Hüfte bewusst ausgeblendet sind. Diese Aussagekraft von 60% heißt aber auch, dass HQ kein 100%iger Spiegel der Vererbung ist, sondern nur ein besserer. Es bleibt die Notwendigkeit, Nachzucht zu überprüfen und Informationen von Verwandten einzubeziehen, um eine gute Vererbungsprognose abzugeben. Zuchtwerte müssen weiterhin geschätzt werden, jedoch müssen konsequenterweise die HQ Werte, wegen der höheren Aussagekraft beim Einzeltier, auch die Datengrundlage zur Zuchtwertschätzung sein. In diesem Zuchtbuch sind noch die HD-Zuchtwerte dargestellt, da sich die Zuchtwerte auf das Zuchtgeschehen von 2008 beziehen. Im nächsten Update von Dogbase (Oktober 2009) wird voraussichtlich eine Umstellung auf Hüftqualität erfolgen.

Der St. Bernhardsklub führt zusammen mit Herrn Dr. Reiner Beuing seit einigen Jahren die HQ Wertmessung bei den Bernhardinern durch. Die bisher vorliegenden Ergebnisse bestätigen die vorgenannten Aussagen eindeutig.

Im Zuchtbuch 2008 wurden 431 Welpen eingetragen damit konnte die Welpenzahl des Vorjahres um nahezu 20% gesteigert werden. In den Medien würde dies zu folgender Schlagzeile führen:

„Der Bernhardiner der beliebteste Rassehund in Deutschland“

Was wir von solchen Aussagen halten können wissen wir zur Genüge. Wichtig für den St. Bernhardsklub ist nur, dass wir zukünftig unsere Welpenzahlen konstant halten um unsere edlen Bernhardiner im gleichen Ausmaß wie bisher der Öffentlichkeit präsentieren zu können.

Mit dem Dank an alle Züchter und Mitglieder die aktiv am Klubgeschehen teilnahmen übergebe ich das Zuchtbuch 2008 zum regen Gebrauch.

Werner Moser  
Zuchtbuchführer



## BERNHARDINER

## ALPHABETISCHES VERZEICHNIS DER WURFEINTRAGUNGEN

**AUS DEM AILSBACHTAL (FCI)**

MANUELA &amp; GEORG SCHÄFER, DROSSELSTR. 11, 91475 LONNERSTADT-AILSBACH, 09193/697671

55382 - 55388 F-Wurf vom 18.04.08

**VOM BARONENSCHLOSS**

GERHARD, MARIANNE &amp; JOHANNES MAYER, HINTERGÄRTEN 48, 73035 GÖPPINGEN-BEZGENRIET, 07161/42448

55396 - 55401 L-Wurf vom 29.04.08  
55453 - 55460 M-Wurf vom 31.05.08  
55691 - 55696 N-Wurf vom 25.12.08**VON DER BIRKENALB**

JAKOB STEIBER, HAUPTSTR. 8, 66484 NIEDERHAUSEN, 06337/8738

55575 - 55578 D-Wurf vom 26.09.08

**VON BRAMMER**

JUSTYNA UND WERNER BRAMMER, KIRCHWERDER HAUSDEICH 150, 21037 HAMBURG, 040/7232550

55639 - 55643 B-Wurf vom 29.10.08

**VOM BÄRLO-HOF**

LOTHAR &amp; BÄRBE OLIM, GARTENSTR. 16/18, 16227 EBERSWALDE-FINOW, 03334/354735

55619 - 55624 K-Wurf vom 02.11.08

**VOM CHAUSSEEHAUS**

OLAF &amp; NATALIA LATHAN, LÜTZNER STR. 180, 04420 MARKKRANSTÄDT, 034205/43870

55371 - 55373 A-Wurf vom 31.03.08

**VON DEN DREI KAISERBERGEN**

REINHART &amp; ANNEMARIE SEIKERT, SCHILLERSTR. 12, 73117 WANGEN, 07161/26776

55541 - 55545 D-Wurf vom 23.08.08

**VOM FELDSCHLÖSSCHEN**

INKA LEHMANN, FELDSTR. 4, 09212 LIMBACH-OBERFROHNA, 03722/88321

55476 - 55479 P-Wurf vom 14.06.08

**VON GEUTENREUTH**

REINHOLD WELSCH, GEUTENREUTH 19, 96260 WEISMANN, 09575/921230

55344 - 55351 D-Wurf vom 03.03.08  
55393 - 55395 E-Wurf vom 25.04.08  
55569 - 55574 F-Wurf vom 23.09.08  
55669 - 55679 G-Wurf vom 10.12.08**VOM GOLCHENHOF**

RONNY HAGENAU, DORFSTR. 77, 17089 GOLCHEN, 0171/2768889

55480 - 55488 A-Wurf vom 15.06.08

**VON DER GRAFSCHAFT HADAMAR**

HUBERT U. ELISABETH REICHWEIN, MÜHLENSTR. 16, 65589 HADAMAR, 06433/3946

55628 - 55630 K-Wurf vom 06.11.08

**VON GROSS-UMSTADT**

GÜNTER LANGE, DRESDNER-STR. 2, 64823 GROSS-UMSTADT, 06078/5327

55659 - 55663 J-Wurf vom 05.12.08

**VON DEN GROSSEN STROLCHEN**

KLAUS-DIETER HOFMANN, GARTENSTR. 15, 66879 KOLLWEILER, 06385/5240

55499 - 55505 Q-Wurf vom 20.06.08  
55704 - 55713 R-Wurf vom 27.12.08**VON GÜTTLER**

ILONA ECKARDT-LIEBOLD, ZSCHORGULA 28, 07619 SCHKÖLEN, 036694/36906

55314 - 55322 A-Wurf vom 11.02.08

**VOM HELLENSTEIN**

ULRIKE UND KARL SPÄTH, BREITE STR. 12, 89542 BOLHEIM, 07324/5395

55513 - 55517 Q-Wurf vom 24.06.08

**VOM HIRSCHGASTHOF (FCI)**

SYLKE FINGER, LÖSSNITZER STR. 90, 08141 REINSDORF, 0375/671341

55299 - 55306 G-Wurf vom 09.02.08

**VON DEN HOLZSTÖCKEN**

GUIDO BAILER, SCHULSTR. 33, 89194 SCHNÜRPFINGEN, 07346/919183

55428 - 55432 K-Wurf vom 08.05.08

**VOM HUNDSKOPF**

HARTMUT &amp; ILONA WENZEL, HERMANNRODAER STR. 25, 36433 LEIMBACH, 03695/602977

55596 - 55604 W-Wurf vom 16.10.08  
55631 - 55637 X-Wurf vom 07.11.08**VOM ILLTAL**

HANS-WERNER UND ANITA TRIEMER, ROBERT-SCHUMANN-STR. 7, 66557 HIRZWEILER, 06825/3801

55377 - 55381 I-Wurf vom 17.04.08  
55461 - 55465 J-Wurf vom 01.06.08**VOM KLIPPSTEIN (FCI)**

ANDREAS FÜTTERER, BEHRENSER STR. 16, 37186 BEHRENSEN, 05503/999336

55332 - 55332 E-Wurf vom 19.02.08  
55520 - 55522 F-Wurf vom 16.07.08**VOM KUSELER MUSIKANTENLAND**

KARIN, ROLAND &amp; CHRISTIAN ZEISE, AM KUSELBERG 2, 66907 REHWEILER, 06383/925023

55359 - 55361 L-Wurf vom 21.03.08  
55437 - 55441 M-Wurf vom 27.05.08  
55605 - 55611 N-Wurf vom 18.10.08  
55612 - 55618 O-Wurf vom 28.10.08**VON DEN LAUSBUBEN**

UTE UND MICHAEL KÖHN, ADOLF-REICHWEIN-STR. 16 A, 16259 TIEFENSEE, 033398/76214

55563 - 55568 J-Wurf vom 18.09.08

**VOM LIEBLICHEN WEINLAND**

FRANZ HESS, AUSSIEDLERHOF 2, 97348 RÖDELSEE, 09323/875186

55340 - 55343 M-Wurf vom 03.03.08



**VOM LITZELBACH (FCI)**

KATRIN &amp; VALENTIN DEXLER, SCHARBACHER STR. 11, 64689 GRASELLENBACH-LITZELBACH

55374 - 55376 A-Wurf vom 11.04.08

**VOM MARTINS-HOF**

ANGELIKA UND WILFRIED RIEMER, DRAGUNER WEG 42, 19071 BRÜSEWITZ, 038874/41190

55540 - 55540 K-Wurf vom 21.08.08

**VOM MESSELSTEIN**

GABI FISCHER, HELDENBERGSTR. 45, 73072 DONZDORF-WINZINGEN, 07162/921555

55466 - 55474 G-Wurf vom 03.06.08

**VOM NAGELSBACH (FCI)**

THOMAS KLIMASCHKA, DORFSTR. 15, 19243 HARST, 038852/53735

55475 - 55475 F-Wurf vom 08.06.08

**VOM PAPPELGRUND**

BEATE UND RÜDIGER STICKEL, BAUERNSIEDLUNG 8, 06179 ZSCHERBEN, 0345/8057522

55506 - 55509 E-Wurf vom 21.06.08  
55680 - 55690 F-Wurf vom 14.12.08**VON DER PLASSENBURG**

GABRIELE HÄUSSINGER, KRUMME FOHRE 62, 95359 KASENDORF, 092228/1439

55489 - 55498 H-Wurf vom 20.06.08

**VOM RAUMBERG**

ANNE WITTHAUT, RAUMBERGWEG 1, 59929 BRILON, 02961/2187

55655 - 55658 C-Wurf vom 01.12.08

**VOM ROGGENHOF**

CHRISTEL UND GÜNTER THUN, , 24259 WROHE-WESTENSEE, 04305/235

55275 - 55283 N-Wurf vom 20.01.08  
55418 - 55427 O-Wurf vom 01.05.08  
55644 - 55645 P-Wurf vom 28.11.08**VON DER SCHWARZMÜHLE**

KARL-GEORG WOLLENHAUPT, SCHWARZMÜHLENSTR. 50, 45883 GELSENKIRCHEN, 0209/498728

55546 - 55554 L-Wurf vom 06.09.08

**VOM SIEDLERHOF**

XAVER KIRSCH &amp; HANNELORE RIEXINGER, GALGENBERGWEG 32, 74424 BÜHLERTANN, 07973/5855

55402 - 55407 L-Wurf vom 14.05.08

**VOM SOPHIEN-GRUND (FCI)**

A.-G. UND S. PRÜGEL, FRIEDRICH-ENDELS-RING 47, 04571 RÖTHA, 034206/51276

55523 - 55528 D-Wurf vom 11.07.08

**VON DER ST. BARBARA-KAPELLE**

WALTER KNODEL, FRIEDHOFSTR. 8, 76307 KARLSBAD, 07202/8991

55352 - 55356 H-Wurf vom 10.03.08

**VON DER STADT DES PFERDES**

HUBERT DÜSING, MÜNSTERDEICH 28, 46419 ISSELBURG, 02874/2375

55389 - 55392 Q-Wurf vom 22.04.08

**VOM TANNENHOF**

JÜRGEN NEUMANN, AM BERGHANG 3, 03130 SPREMBERG, 03563/4309

55649 - 55654 A-Wurf vom 30.11.08

**VOM TRINUMER LAND (FCI)**

KAROLA FRANKE, GARTENSTR. 2 A, 06369 TRINUM, 03496/508737

55518 - 55519 K-Wurf vom 12.07.08

**VOM VERLER SEE**

ERWIN BRUMMEL, KÖSTERKNAPP 27, 33415 VERL-KAUNITZ, 05246/3429

55285 - 55292 R-Wurf vom 06.01.08  
55293 - 55298 S-Wurf vom 15.01.08  
55323 - 55330 T-Wurf vom 02.02.08  
55442 - 55452 U-Wurf vom 26.05.08  
55589 - 55595 V-Wurf vom 03.10.08  
55664 - 55668 W-Wurf vom 07.12.08**VOM WALKLINGSHOF**

HELLA WALKLING, ZUR GRÜNEN BRÜCKE 3, 23843 BAD OLDESLOE-WOLKENWEHE, 04531/5250

55357 - 55358 A-Wurf vom 24.03.08  
55555 - 55556 B-Wurf vom 14.09.08  
55625 - 55627 C-Wurf vom 04.11.08  
55698 - 55703 D-Wurf vom 09.12.08**VOM WERTACHTAL**

SIGLINDE RAPPOLD, FRANKENHOFEN 8, 86825 BAD WÖRISHOFEN, 08247/4382

55416 - 55416 F-Wurf vom 22.04.08  
55536 - 55539 G-Wurf vom 17.08.08  
55646 - 55648 H-Wurf vom 30.11.08**VOM WINGERT**

WILLI &amp; DIETHELM JUNG, BRÜCKENSTR. 18, 35781 WEILBURG-GAUDERNBACH, 06471/52630

55307 - 55313 U-Wurf vom 10.02.08  
55334 - 55339 V-Wurf vom 01.03.08  
55362 - 55370 W-Wurf vom 29.03.08  
55408 - 55415 X-Wurf vom 06.04.08  
55433 - 55436 Y-Wurf vom 16.05.08  
55529 - 55535 Z-Wurf vom 24.07.08  
55557 - 55562 A-Wurf vom 11.09.08  
55579 - 55583 B-Wurf vom 22.09.08  
55584 - 55588 C-Wurf vom 24.09.08  
55638 - 55638 D-Wurf vom 25.11.08**ÜBERNAHMEN**

DJANGO DU VAL DU MORAKOPF	55697
ELLA VOM FUGERHOF	55714
ELLY VOM STEINTOR	55333
JOSEFINE DU GRAND ST. BERNARD	55331
LUCILLA DEL SOCCORSO	55417
NAPOLEONE DEL SOCCORSO	55510
NOEMI DEL SOCCORSO	55284
QUARO DEL SOCCORSO	55511
QUEEN DEL SOCCORSO	55512

## LISTE DER VATERTIERE

**ALOOK DU GRAND ST.BERNARD SHSB 624316**

Chip:95800000117159 Kurzhaar HD-A/A Wh=81cm  
B: BERNARD LEGER, CHEMIN DU CHENIL 6, CH-1926 FULLY

G-WURF VOM MESSELSTEIN 55466 - 55474

**BASCO VOM ROGGENHOF 53559**

Kurzhaar HQ=1.00, HD-0 Wh=79cm  
B: CHRISTEL UND GÜNTER THUN, 24259 WROHE/WESTENSEE

N-WURF VOM ROGGENHOF 55275 - 55283  
O-WURF VOM ROGGENHOF 55418 - 55427

**BRANDO VOM BARONENSCHLOSS 54044**

Langhaar HQ=0.99, HD-0 Wh=84cm  
B: FAM. MAYER, HINTERGÄRTEN 48, 73035 GÖPPINGEN-BEZGENRIED

L-WURF VOM BARONENSCHLOSS 55396 - 55401  
M-WURF VOM BARONENSCHLOSS 55453 - 55460  
P-WURF VOM FELDSCHLÖSSCHEN 55476 - 55479  
F-WURF VOM KLIPPSTEIN 55520 - 55522  
N-WURF VOM KUSELER MUSIKANTENLAND 55605 - 55611  
N-WURF VOM BARONENSCHLOSS 55691 - 55696

**DANTE VOM ILLTAL 53395**

Langhaar HD-1  
B: JOSIANE JORET, RUE DE BUSCHDORF, L-7417 BROUCH

L-WURF VOM KUSELER MUSIKANTENLAND 55359 - 55361  
J-WURF VOM ILLTAL 55461 - 55465

**DEFENDER VOM HIRSCHGASTHOF 53330**

Kurzhaar DLVDH-Champion HQ=1.01, HD-0 Wh=84cm  
B: SYLKE FINGER, LÖSSNITZER STR. 90, 08141 REINSDORF

G-WURF VOM HIRSCHGASTHOF 55299 - 55306  
K-WURF VOM TRINUMER LAND 55518 - 55519

**DIDI VOM STEINTOR 55110**

BCD 2806 Kurzhaar HQ=1.03, HD-0 Wh=80cm  
B: ANGELIKA & WILFRED RIEMER, DRAGUNER WEG 42, 19071 BRÜSEWITZ, 038874/41190

K-WURF VOM MARTINS-HOF 55540 - 55540

**ELIAN VOM SIEDLERHOF 54150**

rechts tätowiert Langhaar HQ=1.01, HD-0 Wh=77cm  
B: SIGLINDE RUPPOLD, FRANKENHOFEN 8, 86825 BAD WÖRISHOFEN

F-WURF VOM WERTACHTAL 55416 - 55416

**EMIL VON DER ALTEN SEE 54102**

CHIP-NR:276098100800960 Kurzhaar DL/DLVDH-Champion HQ=0.93, HD-1 Wh=84cm  
B: ANDREAS BREITMEIER, JOHANN-SEBASTIAN-BACH-STR. 14, 39288 BURG

A-WURF VOM GOLCHENHOF 55480 - 55488

**ENNIO DA SALACINA SHSB 614872**

CHIP-NR: 756098101077306 BZB 53576 Kurzhaar HQ=0.95, HD-0 Wh=79cm  
B: REINHOLD WELSCH, GEUTENREUTH 19, 96260 WEISMÄIN

M-WURF VOM LIEBLICHEN WEINLAND 55340 - 55343  
D-WURF VOM GEUTENREUTH 55344 - 55351  
E-WURF VOM GEUTENREUTH 55393 - 55395  
C-WURF VOM RAUMBERG 55655 - 55658

**FARO VON DER PLASSENBURG 54382**

Kurzhaar DL/DLVDH-Champion HQ=1.04, HD-0 Wh=81cm  
B: SIGLINDE RAPPOLD, FRANKENHOFEN 8, 86825 BAD WÖRISHOFEN

F-WURF AUS DEM AILSBACHTAL 55382 - 55388  
L-WURF VOM SIEDLERHOF 55402 - 55407  
G-WURF VOM WERTACHTAL 55536 - 55539  
H-WURF VOM WERTACHTAL 55646 - 55648

**FRODO VOM KAISERTURM 52497**

Langhaar DL/DLVDH-Champion HQ=0.97, HD-0 Wh=83cm  
B: ERICH GÖLTER, HAUPTSTR. 3, 66851 MITTELBRUNN

I-WURF VOM ILLTAL 55377 - 55381

**GRAZIANO DA SALACINA SHSB 638672**

Chip-Nr:756098100207906 BZB 54652 Langhaar DLChampion Ksg'08 HQ=0.96, HD-0 Wh=86cm  
B: REINHOLD WELSCH, GEUTENREUTH 19, 96260 WEISMÄIN

R-WURF VOM VERLER SEE 55285 - 55292  
H-WURF VON DER ST. BARBARA-KAPELLE 55352 - 55356  
Q-WURF VON DER STADT DES PFERDES 55389 - 55392  
J-WURF VON DEN LAUSBUBEN 55563 - 55568  
F-WURF VOM GEUTENREUTH 55569 - 55574  
W-WURF VOM HUNDSKOPF 55596 - 55604  
G-WURF VOM GEUTENREUTH 55669 - 55679

**HARRY VON DEN HOLZSTÖCKEN 54335**

Langhaar HQ=1.05, HD-0 Wh=80cm  
B: GUIDO BAILER, SCHULSTR. 33, 89194 SCHNÜRPFINGEN

K-WURF VON DEN HOLZSTÖCKEN 55428 - 55432

**IRMO VOM BISMARCKTURM 54158**

Kurzhaar HQ=0.98, HD-0 Wh=75cm  
B: HANS WIEBAUER, UNTERGASSE 39, 67069 LUDWIGSHAFEN

M-WURF VOM KUSELER MUSIKANTENLAND 55437 - 55441

**IRONIMO VON DEN DONAUUAEN 54531**

Langhaar HQ=0.99, HD-0 Wh=80cm  
B: REINHARDT & ANNEMARIE SEIKERT, SCHILLERSTR. 12, 73117 WANGEN

D-WURF VON DEN DREI KAISERBERGEN 55541 - 55545

**KRIS VOM HELLENSTEIN 52360**

Langhaar DL/DLVDH-Champion HD-0 Wh=83cm  
B: HANS UND UTE OSWALD, RABENWEG 5, 89547 GERSTETTEN-HELDENFINGEN

Q-WURF VOM HELLENSTEIN 55513 - 55517

**MARCO VOM FELDSCHLÖSSCHEN 54481**

Kurzhaar HQ=0.95, HD-0 Wh=74cm  
B: M. UND U. KÖHN., 16356 WERMICHEN

F-WURF VOM NAGELSBACH 55475 - 55475  
A-WURF VOM TANNENHOF 55649 - 55654

**MAURO VOM WINGERT 51667**

Langhaar HD-0 Wh=86cm  
B: WILLI UND DIETHELM JUNG, BRÜCKENSTR. 18, 35781 WEILBURG-GAUDERNBACH

U-WURF VOM WINGERT 55307 - 55313  
X-WURF VOM WINGERT 55408 - 55415  
Y-WURF VOM WINGERT 55433 - 55436  
U-WURF VOM VERLER SEE 55442 - 55452  
V-WURF VOM VERLER SEE 55589 - 55595  
D-WURF VOM WINGERT 55638 - 55638  
W-WURF VOM VERLER SEE 55664 - 55668



**NELSON VOM STEINTOR II BCD 1202**

Kurzhaar HD-0

B: MONIKA UND OTTO NEIDT, BEBELSTR. 10, 06493 BALLENSTEDT

A-WURF VOM WALKLINGSHOF 55357 - 55358  
 B-WURF VOM WALKLINGSHOF 55555 - 55556

**NICKLAS VOM WALKLINGSHOF 52533**

Langhaar HQ=0.94, HD-1 Wh=75cm

B: HELLA WALKLING, ZUR GRÜNAU BRÜCKE 3, 23843 BAD OLDESLOE

C-WURF VOM WALKLINGSHOF 55625 - 55627

**NINO VON STEINFELDEN ÖHZB 2393**

Kurzhaar HD-0

B: DR. GIOVANNI MORSIANI,, I-48010 BAGNARA DI ROMAGNA

E-WURF VOM KLIPPSTEIN 55332 - 55332  
 W-WURF VOM WINGERT 55362 - 55370  
 A-WURF VOM WINGERT 55557 - 55562

**QUINTUS VOM WINGERT 53603**

Kurzhaar HQ=1.00, HD-0 Wh=85cm

B: WILLI &amp; DIETHELM JUNG, BRÜCKENSTRASSE 18, 35781 WEILBURG-GAUDERNBACH

D-WURF VOM WALKLINGSHOF 55698 - 55703  
 R-WURF VOM DEN GROSSEN STROLCHEN 55704 - 55713

**REMUS VON DER BURGAUE 53999**

Langhaar Dt.Champion HQ=0.97, HD-0 Wh=80cm

B: ELLEN &amp; LUTZ WASSMANN, ANE 51, 04159 LEIPZIG

H-WURF VON DER PLASSENBURG 55489 - 55498  
 D-WURF VOM SOPHIEN-GRUND 55523 - 55528

**ROI VOM FUGERHOF 54365**

CHIP-NR.040098101034568 ÖHZB 2598 Langhaar HQ=0.93, HD-1 Wh=78cm

B: JAKOB STEIBER,, 66484 WINTERBACH

D-WURF VON DER BIRKENALB 55575 - 55578

**SAM VOM WERRATAL 53028**

Kurzhaar HQ=0.99, HD-0 Wh=75cm

B: FRIEDEMANN &amp; FRANZISKA STEIN, BERNHARDSHALLER STR. 8, 36433 LEIMBACH

X-WURF VOM HUNDSKOPF 55631 - 55637

**TEXAS VOM BARONENSCHLOSS 52777**

Langhaar HQ=0.98, HD-0 Wh=84cm

B: CHRISTEL UND GÜNTER THUN,, 24259 WROHE-WESTENSEE

P-WURF VOM ROGGENHOF 55644 - 55645

**UNKAS DU VAL DU MORAKOPF 53249**

CHIP NR.250269600210977 LOF 018560 Kurzhaar HQ=0.98, HD-1 Wh=76cm

B: CHRISTIAN, KARIN &amp; ROLAND ZEISE, AM KUSELBERG 2, 66907 REHWEILER

O-WURF VOM KUSELER MUSIKANTENLAND 55612 - 55618

**VINZENZO VOM WINGERT 53921**

Chip-Nr.276096900057683 Langhaar Dt.Champion ESg'06 BSg'07 KSg'06'07 HQ=1.02, HD-0 Wh=79cm

B: WILLI &amp; DIETHELM JUNG, BRÜCKENSTRASSE 18, 35781 WEILBURG-GAUDERNBACH

T-WURF VOM VERLER SEE 55323 - 55330  
 V-WURF VOM WINGERT 55334 - 55339  
 Q-WURF VOM DEN GROSSEN STROLCHEN 55499 - 55505  
 B-WURF VOM WINGERT 55579 - 55583  
 C-WURF VOM WINGERT 55584 - 55588  
 K-WURF VOM DER GRAFSCHAFT HADAMAR 55628 - 55630  
 B-WURF VON BRAMMER 55639 - 55643

J-WURF VON GROSS-UMSTADT

55659 - 55663

**XAWER VOM WINGERT 54180**

CHIP-NR:276096900077550 Kurzhaar BSg'07 HQ=0.97, HD-0 Wh=82cm

B: WILLI &amp; DIETHELM JUNG, BRÜCKENSTR. 18, 35781 WEILBURG-GAUDERNBACH

S-WURF VOM VERLER SEE 55293 - 55298  
 A-WURF VOM GÜTTLER 55314 - 55322  
 A-WURF VOM LITZELBACH 55374 - 55376  
 L-WURF VON DER SCHWARZMÜHLE 55546 - 55554

**YAN VOM SIEDLERHOF 53220**

Langhaar HQ=0.96, HD-0 Wh=78cm

B: BEATE &amp; RÜDIGER STICKEL, BAUERNSIEDLUNG 8, 06179 ZSCHERBEN

A-WURF VOM CHAUSSEEHAUS 55371 - 55373  
 E-WURF VOM PAPPELGRUND 55506 - 55509  
 F-WURF VOM PAPPELGRUND 55680 - 55690

**ZOLTAN VOM WINGERT 54300**

Chip-Nr.276096900146254 Kurzhaar HQ=1.02, HD-0 Wh=78cm

B: W. &amp; D. JUNG, BRÜCKENSTR. 18, 35871 GAUDERNBACH

Z-WURF VOM WINGERT 55529 - 55535  
 K-WURF VOM BÄRLO-HOF 55619 - 55624



## WURFEINTRAGUNGEN

## N-WURF VOM ROGGENHOF

Gew. am 20.01.08 geb.Welpen:1/8 eingetragen:1/8 Inzucht: 9,38 %

Z: CHRISTEL UND GÜNTER THUN, , 24259 WROHE-WESTENSEE

VATER:	BASCO VOM ROGGENHOF Kurzhaar HQ=1.00, HD-0	VDH/BZB 53559
VV:	XANDO VOM ROGGENHOF Kurzhaar HQ=0.97, HD-0	VDH/BZB 52479
VM:	FENJA VOM OBEREN SIEGTAL Langhaar HD-0	VDH/BZB 52313
MUTTER:	YVETTE VOM ROGGENHOF Langhaar HQ=0.97, HD-1	VDH/BZB 52864
MV:	PER VOM ROGGENHOF Kurzhaar HD-2	VDH/BZB 50557
MM:	OCTAVIA VOM ROGGENHOF Langhaar HD-1	VDH/BZB 50492

55275	NICOLAI-WILLIE VOM ROGGENHOF Rüde, Kurzhaar, egale Maske, breiter Stirnst., Halskrause, Platten
55276	NINA II VOM ROGGENHOF Hündin, Kurzhaar, egale Maske, breiter Stirnst., Halskrause, Platten
55277	NADINE VOM ROGGENHOF Hündin, Kurzhaar, egale Maske, schmaler Stirnstreifen, Halskrause, zerr. Mantel
55278	NATALIA VOM ROGGENHOF Hündin, Kurzhaar, unegale Maske, breiter Stirnst., Halskrause, zerr. Mantel
55279	NANY VOM ROGGENHOF Hündin, Kurzhaar, egale Maske, Stirnstreifen mit Punkt, Halskrause, Mantel
55280	NADJA-PENELOPE VOM ROGGENHOF Hündin, Langhaar, egale Maske, schmaler Stirnstreifen mit Punkt, Halskrause, zerr. Mantel
55281	NENA VOM ROGGENHOF Hündin, Langhaar, egale Maske, Stirnstreifen, Halskrause, zerr. Mantel
55282	NELE VOM ROGGENHOF Hündin, Langhaar, egale Maske, schmaler Stirnstreifen, Halskrause, zerr. Mantel
55283	NATASCHA VOM ROGGENHOF Hündin, DKK 10654/2008 Langhaar, egale Maske, breiter Stirnst., Halskrause, zerr. Mantel

## ÜBERNAHME IN DAS BERNHARDINER-ZUCHTBUCH

Gew. am 22.07.06 Inzucht: ,78 %

Z: FAM. MORSIANI, I-48010 BAGNARA DE ROMAGNA B: FAM. BRIESKORN, 44801 BOCHUM

VATER:	NINO VON STEINFELDEN Kurzhaar HD-0	ÖHZB 2393
VV:	ANTON Langhaar Int.Champion KSg HD-0	LOI 98/99977
VM:	EMELY-EILEEN VOM STEINFELDEN Kurzhaar Österr.Champion Österr.Bundessgr Österr.Klubsgr HD-0	ÖHZB 2115
MUTTER:	FIONA DE GENBERG	LOE 1509098
MV:	ADLER VON DER DRÖH LOI 01121841 Langhaar HD-1	VDH/BZB 50467
MM:	OLIMPIA CAN CANAUJA	LOE 1301505
55284	NOEMI DEL SOCCORSO Hündin, CHIP-NR:276098510230308 Kurzhaar HQ=0.97, HD-1	

## R-WURF VOM VERLER SEE

Gew. am 06.01.08 geb.Welpen:4/4 eingetragen:4/4 Inzucht: 3.13 %

Z: ERWIN BRUMMEL, KÖSTERKNAPP 27, 33415 VERL-KAUNITZ

VATER:	GRAZIANO DA SALACINA Chip-Nr:756098100207906 BZB 54652 Langhaar Dt.Champion KSg'08 HQ=0.96, HD-0	SHSB 638672
VV:	ENNIO DA SALACINA CHIP-NR: 756098101077306 BZB 53576 Kurzhaar HQ=0.95, HD-0	SHSB 614872
VM:	WIENNA VOM WINGERT CHIP-NR.276098101331477 SHSB 632808 Kurzhaar HQ=0.96, HD-1	VDH/BZB 52527
MUTTER:	BELLA VOM VERLER SEE Langhaar HQ=0.93, HD-1	VDH/BZB 52955
MV:	DARKO VOM STAUFENSEE OHZB 2374 Langhaar Dt.Champion HD-0	VDH/BZB 52255
MM:	XARI VOM VERLER SEE Kurzhaar HD-0	VDH/BZB 50113

55285	RINO VOM VERLER SEE Rüde, Langhaar, egale Maske, unterbrochener Stirnstreifen, Genickfleck, Mantel
55286	REX VOM VERLER SEE Rüde, Langhaar, egale Maske, unterbrochener Stirnstreifen, Genickfleck, Mantel
55287	RICARDO-MASSIMO VOM VERLER SEE Rüde, Langhaar, egale Maske, unterbrochener Stirnstreifen, Halskrause, zerr. Mantel
55288	RICO VOM VERLER SEE Rüde, Langhaar, egale Maske, Stirnstreifen mit Punkt, Halskrause, Mantel
55289	RHIANNA VOM VERLER SEE Hündin, Langhaar, egale Maske, Stirnstreifen mit Punkt, Halskrause, zerr. Mantel
55290	RANKA VOM VERLER SEE Hündin, Langhaar, egale Maske, unterbrochener Stirnstreifen, Halskrause, Mantel
55291	RIA VOM VERLER SEE Hündin, Langhaar, egale Maske, Stirnstreifen, Halskrause, Mantel
55292	RICA-PAULA VOM VERLER SEE Hündin, Langhaar, egale Maske, unterbrochener Stirnstreifen, Halskrause, zerr. Mantel

## S-WURF VOM VERLER SEE

Gew. am 15.01.08 geb.Welpen:4/2 eingetragen:4/2 Inzucht: 5.47 %

Z: ERWIN BRUMMEL, KÖSTERKNAPP 27, 33415 VERL-KAUNITZ

VATER:	XAWER VOM WINGERT CHIP-NR:276098900077550 Kurzhaar BSg'07 HQ=0.97, HD-0	VDH/BZB 54180
VV:	PRINZ VOM GNÖD Langhaar Int./Schwz.Champion HD-A/A	SHSB 574308
VM:	DELIAH DA SALACINA CHIP-NR.968000000478736 BZB 52855 Kurzhaar HD-0	SHSB 602116
MUTTER:	WERA VOM WINGERT Chip-Nr.276098900059633 Langhaar HQ=0.97, HD-0	VDH/BZB 53953
MV:	CLEMENS VOM WINGERT Langhaar BSg'04 HQ=0.97, HD-0	VDH/BZB 52877
MM:	THERESA VOM WINGERT Kurzhaar HD-2	VDH/BZB 52212

55293	SIMON VOM VERLER SEE Rüde, Langhaar, egale Maske, Stirnstr. breit und unterbrochen, Halskrause, Mantel
55294	SANDRO VOM VERLER SEE Rüde, Langhaar, egale Maske, Stirnstr. breit und unterbrochen, halbe Halskrause, Mantel
55295	SASCHA VOM VERLER SEE Rüde, Langhaar, egale Maske, Stirnstr. breit und unterbrochen, halbe Halskrause, Mantel
55296	SIR VOM VERLER SEE Rüde, Kurzhaar, egale Maske, breiter Stirnst., Halskrause, Mantel

- 55297 SONJA VOM VERLER SEE  
Hündin, Langhaar, egale Maske, breiter Stirnst., Halskrause, Mantel
- 55298 SILVIE VOM VERLER SEE  
Hündin, Kurzhaar, egale Maske, breiter Stirnst., Halskrause, Mantel

### G-WURF VOM HIRSCHGASTHOF (FCI)

Gew. am 09.02.08 geb.Welpen:4/4 eingetragen:4/4 Inzucht: .78 %

Z: SYLKE FINGER, LÖSSNITZER STR. 90, 08141 REINSDORF

- VATER: DEFENDER VOM HIRSCHGASTHOF  
Kurzhaar Dt.VDH-Champion HQ=1.01, HD-0 VDH/BZB 53330
- VV: NIELS VOM BARONENSCHLOSS  
Kurzhaar HD-0 VDH/BZB 51981
- VM: AMANDA VOM HIRSCHGASTHOF  
Langhaar HD-0 VDH/BZB 52358
- MUTTER: SAMANTHA VOM HUNDSKOPF  
Kurzhaar HQ=0.97, HD-0 VDH/BZB 54594
- MV: SAM VOM WERRATAL  
Kurzhaar HQ=0.99, HD-0 VDH/BZB 53028
- MM: ZOOMORF'S EMMA BUNTON  
BZB 53313 Langhaar HD-0 DKK 20974/2001
- 55299 GAUNER VOM HIRSCHGASTHOF  
Rüde, Kurzhaar, egale Maske, breiter Stirnst., Halskrause, re. unterbr., zerr. Mantel
- 55300 GERD VOM HIRSCHGASTHOF  
Rüde, Kurzhaar, egale Maske, breiter Stirnst., Halskrause, zerr. Mantel
- 55301 GOLIATH VOM HIRSCHGASTHOF  
Rüde, Kurzhaar, egale Maske, breiter Stirnst. mit Punkt, Halskrause, lks. unterbr., Mantel
- 55302 GRIZZLY VOM HIRSCHGASTHOF  
Rüde, Langhaar, egale Maske, breiter Stirnst., Halskrause, zerr. Mantel
- 55303 GINA VOM HIRSCHGASTHOF  
Hündin, Kurzhaar, egale Maske, breiter Stirnst., Halskrause, zerr. Mantel
- 55304 GINGER VOM HIRSCHGASTHOF  
Hündin, Kurzhaar, egale Maske, Stirnstr. breit und unterbrochen, Halskrause, unterbrochen, Mantel
- 55305 GLORIA VOM HIRSCHGASTHOF  
Hündin, Kurzhaar, egale Maske, breiter Stirnst., Halskrause, Mantel
- 55306 GÜNDEL VOM HIRSCHGASTHOF  
Hündin, Kurzhaar, egale Maske, Stirnstreifen breit, kurz und unterbrochen, Halskrause, unterbrochen, Mantel

### U-WURF VOM WINGERT

Gew. am 10.02.08 geb.Welpen:3/4 eingetragen:3/4 Inzucht: 3.13 %

Z: WILLI & DIETHELM JUNG, BRÜCKENSTR. 18, 35781 WEILBURG-GAUDERNBACH

- VATER: MAURO VOM WINGERT  
Langhaar HD-0 VDH/BZB 51667
- VV: EMIR  
LOI 186199 Langhaar Dt./Dt.VDH-Champion WSg'00 KSg'99 VDH-Europasgr'98 Forum-SGR'00  
HD-1 VDH/BZB 50050
- VM: GUSTEL VOM WINGERT  
Langhaar BSg'00 HD-0 VDH/BZB 48571
- MUTTER: BONITA VOM ST.FLORIAN  
Langhaar HQ=1.02, HD-0 VDH/BZB 54326
- MV: TIMO VOM WINGERT  
Langhaar Dt./Dt.VDH-Champion HD-0 VDH/BZB 52210
- MM: YENNY VOM ST.FLORIAN  
Kurzhaar HQ=0.98, HD-0 VDH/BZB 52638
- 55307 ULI VOM WINGERT  
Rüde, CHIP-NR:276094190000655 Langhaar, egale Maske, breiter Stirnst., Halskrause, zerr. Mantel
- 55308 UMBERTO VOM WINGERT  
Rüde, CHIP-NR:276094190000819 Langhaar, egale Maske, Stirnstr. breit und unterbrochen, Halskrause, zerr. Mantel

- 55309 URANO VOM WINGERT  
Rüde, CHIP-NR:276094190000284 Langhaar, egale Maske, Stirnstr. breit und unterbrochen, Halskrause
- 55310 URSULA VOM WINGERT  
Hündin, CHIP-NR:276094190000153 Langhaar, egale Maske, Stirnstr. breit und unterbrochen, Halskrause, unterbrochen, Mantel
- 55311 UMBRIA VOM WINGERT  
Hündin, CHIP-NR:276094190000396 Langhaar, egale Maske, breiter Stirnst., Halskrause, zerr. Mantel
- 55312 UNDINE VOM WINGERT  
Hündin, CHIP-NR:276094190000466 Langhaar, egale Maske, breiter Stirnst., Halskrause, zerr. Mantel
- 55313 ULIANA VOM WINGERT  
Hündin, CHIP-NR:276094190000107 Langhaar, egale Maske, breiter Stirnst., Halskrause, zerr. Mantel

### A-WURF VON GÜTTLER

Gew. am 11.02.08 geb.Welpen:4/5 eingetragen:4/5

Z: ILONA ECKARDT-LIEBOLD, ZSCHORGULA 28, 07619 SCHKÖLEN

- VATER: XAWER VOM WINGERT  
CHIP-NR:276096900077550 Kurzhaar BSg'07 HQ=0.97, HD-0 VDH/BZB 54180
- VV: PRINZ VOM GNÖD  
Langhaar Int./Schwz.Champion HD-A/A SHSB 574308
- VM: DELIAH DA SALACINA  
CHIP-NR.96800000478736 BZB 52855 Kurzhaar HD-0 SHSB 602116
- MUTTER: KARINA VOM STEINBACHTAL  
Langhaar HQ=0.97, HD-1 VDH/BZB 53792
- MV: CARLO VON DEN DONAUUAEN  
Langhaar Dt.Champion BSg'01 KSg'02 HQ=0.95, HD-0 VDH/BZB 51522
- MM: FAHRA VOM STEINBACHTAL  
Langhaar HD-0 VDH/BZB 51832
- 55314 ADOLPH VON GÜTTLER  
Rüde, Kurzhaar, egale Maske, unterbrochener Stirnstreifen, halbe Halskrause, Mantel
- 55315 AMAEOS VON GÜTTLER  
Rüde, Langhaar, egale Maske, schmaler Stirnstreifen, Halskrause, unterbrochen, Mantel
- 55316 AMON VON GÜTTLER  
Rüde, Kurzhaar, egale Maske, Stirnstr. breit und unterbrochen, Genickfleck, Mantel
- 55317 ANTON VON GÜTTLER  
Rüde, Langhaar, egale Maske, breiter Stirnst., Halskrause, unterbrochen, Mantel
- 55318 ACKITA VON GÜTTLER  
Hündin, Kurzhaar, egale Maske, schmaler Stirnstreifen, Halskrause, Mantel
- 55319 ALICE VON GÜTTLER  
Hündin, Kurzhaar, egale Maske, schmaler Stirnstreifen, Halskrause, unterbrochen, Mantel
- 55320 ALPHA VON GÜTTLER  
Hündin, Langhaar, egale Maske, breiter Stirnst., Halskrause, unterbrochen, Mantel
- 55321 ANCHE VON GÜTTLER  
Hündin, Kurzhaar, egale Maske, breiter Stirnst., Halskrause, unterbrochen, Mantel
- 55322 ANGELINA VON GÜTTLER  
Hündin, Kurzhaar, egale Maske, schmaler Stirnstreifen, Halskrause, Mantel

### T-WURF VOM VERLER SEE

Gew. am 02.02.08 geb.Welpen:6/3 eingetragen:5/3 Inzucht: 3.13 %

Z: ERWIN BRUMMEL, KÖSTERKNAPP 27, 33415 VERL-KAUNITZ

- VATER: VINZENZO VOM WINGERT  
Chip-Nr.276096900057683 Langhaar Dt.Champion ESg'06 BSg'07 KSg'06'07 HQ=1.02, HD-0 VDH/BZB 53921
- VV: TOM VOM WINGERT  
Kurzhaar Dt./Dt.VDH-Champion BSg'03 HD-0 VDH/BZB 52209
- VM: KIRA VOM WINGERT  
Langhaar HD-0 VDH/BZB 51455
- MUTTER: IVANA VOM VERLER SEE  
Kurzhaar HQ=0.98, HD-0 VDH/BZB 54573



MV: SEBASTIAN VOM WINGERT  
Kurzhaar Dt.VDH-Champion HQ=1.05, HD-0 VDH/BZB 53666

MM: DORI VOM VERLER SEE  
Langhaar HQ=0.92, HD-2 VDH/BZB 53472

-----

55323 TILL VOM VERLER SEE  
Rüde, Kurzhaar, egale Maske, schmaler Stirnstreifen mit Punkt, Halskrause, Mantel

55324 TIMO VOM VERLER SEE  
Rüde, Kurzhaar, egale Maske, Stirnstr. schmal und unterbrochen, Genickfleck, Mantel

55325 TOM VOM VERLER SEE  
Rüde, Langhaar, egale Maske, schmaler Stirnstreifen, Halskrause, Mantel

55326 TARAS VOM VERLER SEE  
Rüde, Langhaar, egale Maske, Stirnstr. breit und unterbrochen, Halskrause, zerr. Mantel

55327 TEXAS VOM VERLER SEE  
Rüde, Langhaar, egale Maske, breiter Stirnst., Halskrause, Mantel

55328 TESS VOM VERLER SEE  
Hündin, Kurzhaar, egale Maske, breiter Stirnst. mit Punkt, Halskrause, Mantel

55329 TAMARA VOM VERLER SEE  
Hündin, Langhaar, egale Maske, breiter Stirnst., Halskrause, zerr. Mantel

55330 TOSCA VOM VERLER SEE  
Hündin, Langhaar, egale Maske, breiter Stirnst. mit Punkt, Halskrause, zerr. Mantel

#### ÜBERNAHME IN DAS BERNHARDINER-ZUCHTBUCH

Gew. am 13.11.06

Z: FONDATION BARRY DU GRAND-ST-BERNARD, CH-1920 MARTIGNY B: K. & U. SPÄTH, 89542 HERBRECHT

VATER: KRIS VOM HELLENSTEIN  
Langhaar Dt./Dt.VDH-Champion HD-0 VDH/BZB 52360

VV: HELIODOR VOM HELLENSTEIN  
Langhaar HD-0 VDH/BZB 49168

VM: SZENT-BERNAT HAGOI URSULA  
MET 7961/96 Langhaar HD-0 VDH/BZB 49790

-----

MUTTER: VERLIE DU GRAND ST. BERNARD  
Chip:95800000210577 Kurzhaar HD-C/C SHSB 612943

MV: AARON ELEVAGE DU KOUBBA DE LA FRASSE  
Kurzhaar HD-A/B SHSB 538333

MM: TENIA DU GRAND ST. BERNARD  
Kurzhaar HD-C/C SHSB 555189

-----

SHSB 656421 JOSEFINE DU GRAND ST. BERNARD  
Hündin, CHIP-NR.:756095200073752 BZB 55331 Langhaar HQ=0.96, HD-0

#### E-WURF VOM KLIPPSTEIN (FCI)

Gew. am 19.02.08 geb.Welpen:7/4 eingetragen:1/0 Inzucht: .78 %

Z: ANDREAS FÜTTERER, BEHRENSER STR. 16, 37186 BEHRENSEN

VATER: NINO VON STEINFELDEN  
Kurzhaar HD-0 ÖHZB 2393

VV: ANTON  
Langhaar Int.Champion Ksg HD-0 LOI 98/99977

VM: EMELY-EILEEN VOM STEINFELDEN  
Kurzhaar Österr.Champion Österr.Bundessgr Österr.Klubsgr HD-0 ÖHZB 2115

-----

MUTTER: BRENDA VOM BARONENSCHLOSS  
Langhaar ESg'06 Ksg'06 HQ=0.95, HD-0 VDH/BZB 54048

MV: ADLER VON DER DRÖH  
LOI 01121841 Langhaar HD-1 VDH/BZB 50467

MM: KELLY VOM BARONENSCHLOSS  
Langhaar Dt.Champion HD-0 VDH/BZB 51314

55332 ELMO VOM KLIPPSTEIN  
Rüde, Langhaar, egale Maske, breiter Stirnst., Halskrause, zerr. Mantel

#### ÜBERNAHME IN DAS BERNHARDINER-ZUCHTBUCH

Gew. am 20.11.06

Z: M. UND O. NEIDT, 06493 BALLENSTEDT B: MARC MILTZOW, 23714 SIEVERS DORF

VATER: QUINTO VOM DORRBERG  
Langhaar HD-1 VDH/BZB 51633

VV: EMIR  
LOI 186199 Langhaar Dt./Dt.VDH-Champion WSg'00 Ksg'99 VDH-Europasgr'98 Forum-SGR'00 HD-1 VDH/BZB 50050

VM: NENA VOM DORRBERG  
Langhaar HD-2 VDH/BZB 49107

-----

MUTTER: TAMILA VOM STEINTOR  
Langhaar BCD 4603

MV: IV VOM STEINTOR BCD 3301

MM: YETTE VOM STEINTOR  
Kurzhaar HD-1 VDH/BZB 50949

-----

55333 ELLY VOM STEINTOR  
Hündin, CHIP-NR.: 276096900225520 BCD 4606 HQ=0.94, HD-3

#### V-WURF VOM WINGERT

Gew. am 01.03.08 geb.Welpen:3/3 eingetragen:3/3 Inzucht: 3.13 %

Z: WILLI & DIETHELM JUNG, BRÜCKENSTR. 18, 35781 WEILBURG-GAUDERNBACH

VATER: VINZENO VOM WINGERT  
Chip-Nr.276096900057683 Langhaar Dt.Champion ESg'06 BSg'07 Ksg'06'07 HQ=1.02, HD-0 VDH/BZB 53921

VV: TOM VOM WINGERT  
Kurzhaar Dt./Dt.VDH-Champion BSg'03 HD-0 VDH/BZB 52209

VM: KIRA VOM WINGERT  
Langhaar HD-0 VDH/BZB 51455

-----

MUTTER: NICKI VOM WINGERT  
Kurzhaar HQ=0.95, HD-0 VDH/BZB 53546

MV: DIEGO VOM STAUFENSEE  
OHZB 2373 Langhaar HD-0 VDH/BZB 52256

MM: DELIAH DA SALACINA  
CHIP-NR.96800000478736 BZB 52855 Kurzhaar HD-0 SHSB 602116

55334 VIKTOR II VOM WINGERT  
Rüde, CHIP-NR.:276094190000421 Langhaar, egale Maske, Stirnstreifen, Halskrause, Mantel

55335 VICTOR-HENRY VOM WINGERT  
Rüde, CHIP-NR.:276094190000128 Langhaar, egale Maske, breiter Stirnst., Halskrause, zerr. Mantel

55336 VASKO VOM WINGERT  
Rüde, CHIP-NR.:276094190000491 Kurzhaar, egale Maske, breiter Stirnst. mit Punkt, Halskrause, zerr. Mantel

55337 VINZENTA VOM WINGERT  
Hündin, CHIP-NR.:276094190000810 Langhaar, egale Maske, breiter Stirnst., Halskrause, zerr. Mantel

55338 VIKTORIA-MAJA VOM WINGERT  
Hündin, CHIP-NR.:276094190000818 Langhaar, egale Maske, breiter Stirnst., Halskrause, Mantel

55339 VIONA-STELLA VOM WINGERT  
Hündin, CHIP-NR.:276094190000205 Kurzhaar, unegale Maske, breiter Stirnst., Halskrause, zerr. Mantel

#### M-WURF VOM LIEBLICHEN WEINLAND

Gew. am 03.03.08 geb.Welpen:2/2 eingetragen:2/2 Inzucht: 6.25 %

Z: FRANZ HESS, AUSSIEDLERHOF 2, 97348 RÖDELSEE



VATER:	ENNIO DA SALACINA CHIP-NR: 756098101077306 BZB 53576 Kurzhaar HQ=0.95, HD-0	SHSB 614872
VV:	OHIRO VON GEUTENREUTH OHZB 2480 Kurzhaar Dt./Dt.VDH-Champion ESg BSg'99 KSg'99 HD-0	VDH/BZB 49867
VM:	NANCY VOM GNÖD Langhaar Int.Champion HD-B/B	SHSB 554066
MUTTER:	LAIKA VOM LIEBLICHEN WEINLAND Langhaar HQ=0.99, HD-0	VDH/BZB 54330
MV:	CARLO VON DEN DONAUJAUEN Langhaar Dt.Champion BSg'01 KSg'02 HQ=0.95, HD-0	VDH/BZB 51522
MM:	CILLY VON GROSS-UMSTADT Kurzhaar HQ=0.95, HD-2	VDH/BZB 52468
55340	NERO VOM LIEBLICHEN WEINLAND Rüde, Langhaar, egale Maske, breiter Stirnst., Halskrause, Mantel	
55341	NEMO VOM LIEBLICHEN WEINLAND Rüde, Langhaar, egale Maske, kurzer, schmaler Stirnstreifen, halbe Halskrause, Mantel	
55342	NELE VOM LIEBLICHEN WEINLAND Hündin, Langhaar, egale Maske, kurzer, schmaler Stirnstreifen, Genickfleck, zerr. Mantel	
55343	NORA VOM LIEBLICHEN WEINLAND Hündin, Langhaar, ohne Maske, breiter Stirnst. mit Punkt, Halskrause, unterbrochen, zerr. Mantel	

#### D-WURF VON GEUTENREUTH

Gew. am 03.03.08 geb.Welpen:6/4 eingetragen:6/2 Inzucht: 6.25 %

Z: REINHOLD WELSCH, GEUTENREUTH 19, 96260 WEISMAIN

VATER:	ENNIO DA SALACINA CHIP-NR: 756098101077306 BZB 53576 Kurzhaar HQ=0.95, HD-0	SHSB 614872
VV:	OHIRO VON GEUTENREUTH OHZB 2480 Kurzhaar Dt./Dt.VDH-Champion ESg BSg'99 KSg'99 HD-0	VDH/BZB 49867
VM:	NANCY VOM GNÖD Langhaar Int.Champion HD-B/B	SHSB 554066
MUTTER:	ILKARA VON GEUTENREUTH Langhaar Dt.Champion HQ=0.96, HD-1	VDH/BZB 52943
MV:	DARKO VOM STAUFENSEE OHZB 2374 Langhaar Dt.Champion HD-0	VDH/BZB 52255
MM:	ALICE VON GEUTENREUTH Langhaar HD-0	VDH/BZB 51928
55344	DUQUE VON GEUTENREUTH Rüde, Kurzhaar, egale Maske, kurzer, breiter Stirnstreifen, halbe Halskrause, Mantel	
55345	DONNER VON GEUTENREUTH Rüde, Kurzhaar, egale Maske, kurzer, breiter Stirnstreifen, Halskrause, zerr. Mantel	
55346	DJANGO-EDI VON GEUTENREUTH Rüde, Kurzhaar, egale Maske, kurzer, breiter Stirnstreifen, Halskrause, Mantel	
55347	DON-CARLO VON GEUTENREUTH Rüde, Kurzhaar, egale Maske, breiter Stirnst., Halskrause, Mantel	
55348	DONAR VON GEUTENREUTH Rüde, Langhaar, egale Maske, breiter Stirnst., halbe Halskrause, Mantel	
55349	DUMBO VON GEUTENREUTH Rüde, Langhaar, egale Maske, schmaler Stirnstreifen, Halskrause, Mantel	
55350	DARIA VON GEUTENREUTH Hündin, Kurzhaar, egale Maske, kurzer, breiter Stirnstreifen, Halskrause, zerr. Mantel	
55351	DESIREE VON GEUTENREUTH Hündin, Langhaar, egale Maske, breiter Stirnst., Halskrause, zerr. Mantel	

#### H-WURF VON DER ST. BARBARA-KAPELLE

Gew. am 10.03.08 geb.Welpen:4/1 eingetragen:4/1 Inzucht: 3.13 %

Z: WALTER KNODEL, FRIEDHOFSTR. 8, 76307 KARLSBAD

VATER:	GRAZIANO DA SALACINA Chip-Nr:756098100207906 BZB 54652 Langhaar Dt.Champion KSg'08 HQ=0.96, HD-0	SHSB 638672
VV:	ENNIO DA SALACINA CHIP-NR: 756098101077306 BZB 53576 Kurzhaar HQ=0.95, HD-0	SHSB 614872
VM:	WIENNA VOM WINGERT CHIP-NR.276098101331477 SHSB 632808 Kurzhaar HQ=0.96, HD-1	VDH/BZB 52527
MUTTER:	ELLI VON DER ST. BARBARA-KAPELLE Kurzhaar HQ=1.01, HD-0	VDH/BZB 53691
MV:	OBELIX VON GEUTENREUTH Kurzhaar Dt./Dt.VDH-Champion HD-0	VDH/BZB 49868
MM:	ALFA VON DER ST. BARBARA-KAPELLE Langhaar HD-0	VDH/BZB 52050
55352	HENRICO VON DER ST. BARBARA-KAPELLE Rüde, Kurzhaar, egale Maske, breiter Stirnst., Halskrause, zerr. Mantel	
55353	HERRY VON DER ST. BARBARA-KAPELLE Rüde, Kurzhaar, egale Maske, breiter Stirnst. mit Punkt, Halskrause, unterbrochen, Mantel	
55354	HENRY VON DER ST. BARBARA-KAPELLE Rüde, Langhaar, egale Maske, kurzer, breiter Stirnstreifen, Halskrause, zerr. Mantel	
55355	HERO VON DER ST. BARBARA-KAPELLE Rüde, Langhaar, egale Maske, breiter Stirnst., Halskrause, unterbrochen, zerr. Mantel	
55356	HELENA VON DER ST. BARBARA-KAPELLE Hündin, Kurzhaar, egale Maske, breiter Stirnst., Halskrause, zerr. Mantel	

#### A-WURF VOM WALKLINGSHOF

Gew. am 24.03.08 geb.Welpen:2/1 eingetragen:2/0

Z: HELLA WALKLING, ZUR GRÜNEN BRÜCKE 3, 23843 BAD OLDESLOE-WOLKENWEHE

VATER:	NELSON VOM STEINTOR II Kurzhaar HD-0	BCD 1202
VV:	QUINTO VOM DORRBERG Langhaar HD-1	VDH/BZB 51633
VM:	YETTE VOM STEINTOR Kurzhaar HD-1	VDH/BZB 50949
MUTTER:	LOTTA VOM WALKLINGSHOF Langhaar HD-0	VDH/BZB 52020
MV:	NABOR VON HUMBOLDT BCD 2698 Langhaar HD-0	VDH/BZB 51875
MM:	DORA VOM WALKLINGSHOF Langhaar HD-2	VDH/BZB 48317
55357	AMADEUS VOM WALKLINGSHOF Rüde, Kurzhaar, egale Maske, schmaler Stirnstreifen, halbe Halskrause, zerr. Mantel	
55358	AARTUS-URMEL VOM WALKLINGSHOF Rüde, Langhaar, egale Maske, kurzer, breiter Stirnstreifen, halbe Halskrause, zerr. Mantel	

#### L-WURF VOM KUSELER MUSIKANTENLAND

Gew. am 21.03.08 geb.Welpen:3/2 eingetragen:2/1

Z: KARIN, ROLAND & CHRISTIAN ZEISE, AM KUSELBERG 2, 66907 REHWEILER

VATER:	DANTE VOM ILLTAL Langhaar HD-1	VDH/BZB 53395
VV:	KIRON VOM BARONENSCHLOSS Langhaar Int./Dt./Lux./Dt.VDH-Champion HD-1	VDH/BZB 51312
VM:	CURLY VOM ILLTAL Langhaar HD-1	VDH/BZB 51994
MUTTER:	CHAKKA VOM DORFBRUNNEN Langhaar Lux.Champion HQ=0.97, HD-1	VDH/BZB 54294

MV:	UNKAS DU VAL DU MORAKOPF CHIP-NR:250269600210977 LOF 018560 Kurzhaar HQ=0.98, HD-1	VDH/BZB 53249
MM:	XENIA VOM FUGERHOF OHZB 2440 Kurzhaar HQ=0.95, HD-1	VDH/BZB 52835
-----		
55359	LOLA VOM KUSELER MUSIKANTENLAND Hündin, CHIP-NR:276098102280296 Langhaar, egale Maske, kurzer Stirnstreifen, Genickfleck, Mantel	
55360	LUI VOM KUSELER MUSIKANTENLAND Rüde, CHIP-NR:276098102278211 Langhaar, egale Maske, kurzer Stirnstreifen, Halskrause, zerr. Mantel	
55361	LLOYD-LEX VOM KUSELER MUSIKANTENLAND Rüde, CHIP-NR:276098102279482 Langhaar, egale Maske, kurzer Stirnstreifen, Halskrause, zerr. Mantel	

#### W-WURF VOM WINGERT

Gew. am 29.03.08 geb.Welpen:5/5 eingetragen:4/5 Inzucht: 3,13 %

Z: WILLI & DIETHELM JUNG, BRÜCKENSTR. 18, 35781 WEILBURG-GAUDERNBACH

VATER:	NINO VON STEINFELDEN Kurzhaar HD-0	ÖHZB 2393
VV:	ANTON Langhaar Int.Champion KSg HD-0	LOI 98/99977
VM:	EMELY-EILEEN VOM STEINFELDEN Kurzhaar Österr.Champion Österr.Bundessgr Österr.Klubsg HD-0	ÖHZB 2115
-----		
MUTTER:	EVI VOM WINGERT CHIP-NR:276096900253511 Kurzhaar HQ=0.99, HD-0	VDH/BZB 54567
MV:	ERCOLE DA SALACINA CHIP-NR: 756098101068454 Kurzhaar Dt./Dt.VDH-Champion KSg'05 HD-C/B	SHSB 614874
MM:	SELINE VOM WINGERT Langhaar Dt./Dt.VDH-Champion BSg'05 HQ=1.01, HD-0	VDH/BZB 53667

55362	WILLI BALD VOM WINGERT Rüde, CHIP-NR:276094190032752 Kurzhaar, egale Maske, breiter Stirnst. mit Punkt, Halskrause, Mantel	
55363	WINSTON VOM WINGERT Rüde, CHIP-NR:276094190033635 Kurzhaar, egale Maske, breiter Stirnst., Halskrause, Mantel	
55364	WUNSCH VOM WINGERT Rüde, CHIP-NR:276094190032764 Kurzhaar, egale Maske, Stirnstr. breit und unterbrochen, Halskrause, Mantel	
55365	WENZEL VOM WINGERT II Rüde, CHIP-NR:276094190033902 Langhaar, egale Maske, breiter Stirnst., Halskrause, Mantel	
55366	WILHELMA VOM WINGERT Hündin, CHIP-NR:276094190033879 Langhaar, egale Maske, Stirnstr. breit und unterbrochen, Halskrause, Mantel	
55367	WINONA VOM WINGERT Hündin, CHIP-NR:276094190033809 Langhaar, egale Maske, breiter Stirnst., Halskrause, Mantel	
55368	WANJA VOM WINGERT Hündin, CHIP-NR:276094190033948 Langhaar, egale Maske, breiter Stirnst., Halskrause, zerr. Mantel	
55369	WENDY VOM WINGERT Hündin, CHIP-NR:276094190033930 Kurzhaar, egale Maske, breiter Stirnst., Halskrause, Mantel	
55370	WALLY VOM WINGERT Hündin, CHIP-NR:276094190031204 Kurzhaar, egale Maske, breiter Stirnst., Halskrause, unterbrochen, Mantel	

#### A-WURF VOM CHAUSSEEHAUS

Gew. am 31.03.08 geb.Welpen:3/3 eingetragen:2/1

Z: OLAF & NATALIA LATHAN, LÜTZNER STR. 180, 04420 MARKKRANSTÄDT

VATER:	YAN VOM SIEDLERHOF Langhaar HQ=0.96, HD-0	VDH/BZB 53220
VV:	CARLO VON DEN DONAUVAUEN Langhaar Dt.Champion BSg'01 KSg'02 HQ=0.95, HD-0	VDH/BZB 51522
VM:	MONA VOM SIEDLERHOF Langhaar HD-1	VDH/BZB 51625
-----		
MUTTER:	ASTENDA VOM PAPPELGRUND Kurzhaar Dt.Jgd.(VDH)-Champion HQ=1.01, HD-0	VDH/BZB 54558

MV:	YETI VON BRAMMER Kurzhaar HQ=0.98, HD-0	VDH/BZB 52549
MM:	KATI VOM PAPPELGRUND Langhaar HQ=0.95, HD-0	VDH/BZB 52790
-----		
55371	AMOR VOM CHAUSSEEHAUS Rüde, Kurzhaar, egale Maske, breiter Stirnst., Halskrause, re. unterbr., Mantel	
55372	ATTACHE VOM CHAUSSEEHAUS Rüde, Kurzhaar, egale Maske, breiter Stirnst., Halskrause, zerr. Mantel	
55373	ARGENTINA JANES VOM CHAUSSEEHAUS Hündin, Kurzhaar, egale Maske, Stirnstr. breit und unterbrochen, re. breite, lks. schmale Halskrause, zerr. Mantel	

#### A-WURF VOM LITZELBACH (FCI)

Gew. am 11.04.08 geb.Welpen:2/2 eingetragen:2/1 Inzucht: 2,34 %

Z: KATRIN & VALENTIN DEXLER, SCHARBACHER STR. 11, 64689 GRASELLENBACH-LITZELBACH

VATER:	XAWER VOM WINGERT CHIP-NR:276096900077550 Kurzhaar BSg'07 HQ=0.97, HD-0	VDH/BZB 54180
VV:	PRINZ VOM GNÖD Langhaar Int./Schwz.Champion HD-AA	SHSB 574308
VM:	DELIAH DA SALACINA CHIP-NR.968000000478736 BZB 52855 Kurzhaar HD-0	SHSB 602116
-----		
MUTTER:	ULRICA VOM WINGERT CHIP-NR:276096900035973 Langhaar Dt./Dt.VDH-Champion HQ=0.94, HD-1	VDH/BZB 53848
MV:	ALWIN VOM WINGERT Kurzhaar HQ=1.00, HD-0	VDH/BZB 52810
MM:	QUEENA VON SCHÜMMERICH Langhaar HD-0	VDH/BZB 50663

55374	ANGIE VOM LITZELBACH Hündin, CHIP-NR:276094190033720 Langhaar, egale Maske, Stirnstr. breit und unterbrochen, Halskrause, zerr. Mantel	
55375	ANTON VOM LITZELBACH Rüde, CHIP-NR:276094190032563 Langhaar, egale Maske, breiter Stirnst., Halskrause, zerr. Mantel	
55376	AMIGO VOM LITZELBACH Rüde, CHIP-NR:276094190031234 Langhaar, unegale Maske, breiter Stirnst., Halskrause, unterbrochen, Mantel	

#### I-WURF VOM ILLTAL

Gew. am 17.04.08 geb.Welpen:4/4 eingetragen:2/3 Inzucht: 1,56 %

Z: HANS-WERNER UND ANITA TRIEMER, ROBERT-SCHUMANN-STR. 7, 66557 HIRZWEILER

VATER:	FRODO VOM KAISERTURM Langhaar Dt./Dt.VDH-Champion HQ=0.97, HD-0	VDH/BZB 52497
VV:	CARLO VON DEN DONAUVAUEN Langhaar Dt.Champion BSg'01 KSg'02 HQ=0.95, HD-0	VDH/BZB 51522
VM:	CONSTANZE VOM WINGERT Langhaar HD-0	VDH/BZB 50595
-----		
MUTTER:	DANA VOM ILLTAL Langhaar HQ=0.95, HD-0	VDH/BZB 53398
MV:	KIRON VOM BARONENSCHLOSS Langhaar Int./Dt./Lux./Dt.VDH-Champion HD-1	VDH/BZB 51312
MM:	CURLY VOM ILLTAL Langhaar HD-1	VDH/BZB 51994
-----		
55377	IKE VOM ILLTAL Rüde, CHIP-NR:276096100224708 Langhaar, egale Maske, kurzer, breiter Stirnstreifen, Halskrause, zerr. Mantel	
55378	ISKO VOM ILLTAL Rüde, CHIP-NR:276098100223206 Langhaar, egale Maske, breiter Stirnst., Halskrause, zerr. Mantel	
55379	ILENA VOM ILLTAL Hündin, CHIP-NR:276096100223293 Langhaar, egale Maske, schmaler Stirnstreifen, halbe Halskrause, zerr. Mantel	



- 55380 INKA VOM ILLTAL  
Hündin, CHIP-NR.:276096100224422 Langhaar, egale Maske, breiter Stirnst., Halskrause, zerr. Mantel
- 55381 IDUNA VOM ILLTAL  
Hündin, CHIP-NR.:276096100224290 Langhaar, egale Maske, breiter Stirnst., Halskrause, zerr. Mantel

=====

**F-WURF AUS DEM AILSBACHTAL (FCI)**

Gew. am 18.04.08 geb.Welpen:2/5 eingetragen:2/5 Inzucht: 3.13 %

Z: MANUELA & GEORG SCHÄFER, DROSSELSTR. 11, 91475 LÖNNERSTADT-AILSBACH

- VATER: FARO VON DER PLASSENBURG  
Kurzhhaar Dt./Dt.VDH-Champion HQ=1.04, HD-0 VDH/BZB 54382
- VV: NELSON VOM STEINTOR II  
Kurzhhaar HD-0 BCD 1202
- VM: CORA VON DER PLASSENBURG  
Langhaar Dt.Champion Ksg'02'03 HD-0 VDH/BZB 51888
- MUTTER: ENGEL AUS DEM AILSBACHTAL  
Kurzhhaar HQ=0.97, HD-0 VDH/BZB 54222
- MV: ENNIO DA SALACINA  
CHIP-NR.: 756098101077306 BZB 53576 Kurzhhaar HQ=0.95, HD-0 SHSB 614872
- MM: COCO AUS DEM AILSBACHTAL  
Kurzhhaar HQ=0.97, HD-0 VDH/BZB 53140

- 55382 FLORI AUS DEM AILSBACHTAL  
Rüde, Langhaar, egale Maske, breiter Stirnst. mit Punkt, Halskrause, Mantel
- 55383 FARO AUS DEM AILSBACHTAL  
Rüde, Kurzhhaar, egale Maske, breiter Stirnst. mit Punkt, Halskrause, zerr. Mantel
- 55384 FUSSEL AUS DEM AILSBACHTAL  
Hündin, Langhaar, egale Maske, breiter Stirnst., halbe Halskrause, zerr. Mantel
- 55385 FAYA AUS DEM AILSBACHTAL  
Hündin, Kurzhhaar, egale Maske, breiter Stirnst., Halskrause, zerr. Mantel
- 55386 FLORA AUS DEM AILSBACHTAL  
Hündin, Kurzhhaar, egale Maske, kurzer, schmaler Stirnstreifen, Halskrause, zerr. Mantel
- 55387 FENJA AUS DEM AILSBACHTAL  
Hündin, Kurzhhaar, egale Maske, schmaler Stirnstreifen, Halskrause, zerr. Mantel
- 55388 FLOCKE AUS DEM AILSBACHTAL  
Hündin, Langhaar, egale Maske, breiter Stirnst., Halskrause, Mantel

=====

**Q-WURF VON DER STADT DES PFERDES**

Gew. am 22.04.08 geb.Welpen:6/9 eingetragen:2/2 Inzucht: 2.34 %

Z: HUBERT DÜSING, MÜNSTERDEICH 28, 46419 ISSELBURG

- VATER: GRAZIANO DA SALACINA  
Chip-Nr.:756098100207906 BZB 54652 Langhaar Dt.Champion Ksg'08 HQ=0.96, HD-0 SHSB 638672
- VV: ENNIO DA SALACINA  
CHIP-NR.: 756098101077306 BZB 53576 Kurzhhaar HQ=0.95, HD-0 SHSB 614872
- VM: WIENNA VOM WINGERT  
CHIP-NR.:276098101331477 SHSB 632808 Kurzhhaar HQ=0.96, HD-1 VDH/BZB 52527
- MUTTER: OKTAVIA VON DER STADT DES PFERDES  
Kurzhhaar HQ=0.96, HD-0 VDH/BZB 53821
- MV: GRANDE VON GEUTENREUTH  
Kurzhhaar Dt./Dt.VDH-Champion ESg'06 BSg'05 VDH-Europasgr'05 HQ=0.95, HD-0 VDH/BZB 52640
- MM: RIKA VOM CELLER SCHLOSS  
Langhaar HQ=0.96, HD-0 VDH/BZB 52751
- 55389 QUESTOR VON DER STADT DES PFERDES  
Rüde, Langhaar, egale Maske, Stirnstr. breit und unterbrochen, Halskrause, Mantel
- 55390 QUANDO VON DER STADT DES PFERDES  
Rüde, Langhaar, egale Maske, Stirnstr. breit und unterbrochen, Halskrause, Mantel
- 55391 QUANDRA VON DER STADT DES PFERDES  
Hündin, Langhaar, egale Maske, breiter Stirnst., Halskrause, Mantel

- 55392 QUEEN VON DER STADT DES PFERDES  
Hündin, Kurzhhaar, egale Maske, breiter Stirnst., Halskrause, Mantel

=====

**E-WURF VON GEUTENREUTH**

Gew. am 25.04.08 geb.Welpen:2/1 eingetragen:2/1 Inzucht: 12.50 %

Z: REINHOLD WELSCH, GEUTENREUTH 19, 96260 WEISMANN

- VATER: ENNIO DA SALACINA  
CHIP-NR.: 756098101077306 BZB 53576 Kurzhhaar HQ=0.95, HD-0 SHSB 614872
- VV: OHIRO VON GEUTENREUTH  
OHZB 2480 Kurzhhaar Dt./Dt.VDH-Champion ESg BSg'99 KSg'99 HD-0 VDH/BZB 49867
- VM: NANCY VOM GNÖD  
Langhaar Int.Champion HD-B/B SHSB 554066
- MUTTER: KARINA VOM FELDSCHLÖSSEN  
Langhaar Dt.Champion HQ=0.98, HD-0 VDH/BZB 53798
- MV: DON-OHIRO DA SALACINA  
CHIP-NR.:96800000372297 Kurzhhaar HD-1 SHSB 602113
- MM: HELENA VOM FELDSCHLÖSSEN  
Langhaar HD-0 VDH/BZB 52325
- 55393 EINSTEIN VON GEUTENREUTH  
Rüde, Langhaar, egale Maske, breiter Stirnst., Halskrause, zerr. Mantel
- 55394 ENRICO VON GEUTENREUTH  
Rüde, Langhaar, unegale Maske, breiter Stirnst., Halskrause, zerr. Mantel
- 55395 EVITA VON GEUTENREUTH  
Hündin, Kurzhhaar, egale Maske, breiter Stirnst. mit Punkt, Halskrause, zerr. Mantel

=====

**L-WURF VOM BARONENSCHLOSS**

Gew. am 29.04.08 geb.Welpen:6/2 eingetragen:5/1 Inzucht: 3.13 %

Z: GERHARD, MARIANNE & JOHANNES MAYER, HINTERGÄRTEN 48, 73035 GÖPPINGEN-BEZGENRIET

- VATER: BRANDO VOM BARONENSCHLOSS  
Langhaar HQ=0.99, HD-0 VDH/BZB 54044
- VV: ADLER VON DER DRÖH  
LOI 01121841 Langhaar HD-1 VDH/BZB 50467
- VM: KELLY VOM BARONENSCHLOSS  
Langhaar Dt.Champion HD-0 VDH/BZB 51314
- MUTTER: DORA ALPINA  
BZB 53775 Kurzhhaar HQ=0.93, HD-0 SHSB 630671
- MV: NIELS VOM BARONENSCHLOSS  
Kurzhhaar HD-0 VDH/BZB 51981
- MM: BASTILEA ALPINA  
CHIP-NR.:756098100135301 Langhaar HQ=0.90, HD-A/B SHSB 588108
- 55396 LOUIS VOM BARONENSCHLOSS  
Rüde, Kurzhhaar, egale Maske, breiter Stirnst., Halskrause, zerr. Mantel
- 55397 LUG VOM BARONENSCHLOSS  
Rüde, Kurzhhaar, egale Maske, breiter Stirnst., Halskrause, zerr. Mantel
- 55398 LEON VOM BARONENSCHLOSS  
Rüde, Langhaar, egale Maske, Stirnstreifen, Halskrause, Mantel
- 55399 LORD-CHARLY VOM BARONENSCHLOSS  
Rüde, Langhaar, unegale Maske, breiter Stirnst., halbe Halskrause, zerr. Mantel
- 55400 LUX VOM BARONENSCHLOSS  
Rüde, Langhaar, egale Maske, breiter Stirnst., Halskrause, zerr. Mantel
- 55401 LARA VOM BARONENSCHLOSS  
Hündin, Kurzhhaar, egale Maske, breiter Stirnst., Halskrause, zerr. Mantel



**L-WURF VOM SIEDLERHOF**

Gew. am 14.05.08 geb.Welpen:3/3 eingetragen:3/3 Inzucht: 3.13 %

Z: XAVER KIRSCH &amp; HANNELORE RIEXINGER, GALGENBERGWEG 32, 74424 BÜHLERTANN

VATER:	FARO VON DER PLASSENBURG Kurzhaar Dt./Dt.VDH-Champion HQ=1.04, HD-0	VDH/BZB 54382
VV:	NELSON VOM STEINTOR II Kurzhaar HD-0	BCD 1202
VM:	CORA VON DER PLASSENBURG Langhaar Dt.Champion KSg'02'03 HD-0	VDH/BZB 51888
MUTTER:	YSONJA VOM SIEDLERHOF Langhaar HQ=0.97, HD-0	VDH/BZB 53221
MV:	CARLO VON DEN DONAUJAUEN Langhaar Dt.Champion BSg'01 KSg'02 HQ=0.95, HD-0	VDH/BZB 51522
MM:	MONA VOM SIEDLERHOF Langhaar HD-1	VDH/BZB 51625

55402	LENZ VOM SIEDLERHOF Rüde, Kurzhaar, egale Maske, breiter Stirnst., Halskrause, zerr. Mantel
55403	LEON VOM SIEDLERHOF Rüde, Kurzhaar, egale Maske, breiter Stirnst. mit Punkt, Halskrause, zerr. Mantel
55404	LUCA VOM SIEDLERHOF Rüde, Langhaar, egale Maske, breiter Stirnst., Halskrause, zerr. Mantel
55405	LENI VOM SIEDLERHOF Hündin, Langhaar, egale Maske, schmaler Stirnstreifen, Halskrause, Mantel
55406	LUCY VOM SIEDLERHOF Hündin, Langhaar, unegale Maske, breiter Stirnst., Halskrause, zerr. Mantel
55407	LIZZY VOM SIEDLERHOF Hündin, Langhaar, egale Maske, breiter Stirnst., Halskrause, zerr. Mantel

**X-WURF VOM WINGERT**

Gew. am 06.04.08 geb.Welpen:4/6 eingetragen:3/5

Z: WILLI &amp; DIETHELM JUNG, BRÜCKENSTR. 18, 35781 WEILBURG-GAUDERNBACH

VATER:	MAURO VOM WINGERT Langhaar HD-0	VDH/BZB 51667
VV:	EMIR LOI 186199 Langhaar Dt./Dt.VDH-Champion WSg'00 KSg'99 VDH-Europasgr'98 Forum-SGR'00 HD-1	VDH/BZB 50050
VM:	GUSTEL VOM WINGERT Langhaar BSg'00 HD-0	VDH/BZB 48571
MUTTER:	DELIAH DA SALACINA CHIP-NR.968000000478736 BZB 52855 Kurzhaar HD-0	SHSB 602116
MV:	QHIRO VOM GEUTENREUTH OHZB 2480 Kurzhaar Dt./Dt.VDH-Champion ESg BSg'99 KSg'99 HD-0	VDH/BZB 49867
MM:	NANCY VOM GNÖD Langhaar Int.Champion HD-B/B	SHSB 554066

55408	XAVER II VOM WINGERT Rüde, CHIP-NR:276094190033021 Langhaar, egale Maske, breiter Stirnst., Halskrause, zerr. Mantel
55409	XANDER II VOM WINGERT Rüde, CHIP-NR:276094190033889 Langhaar, egale Maske, breiter Stirnst., Halskrause, zerr. Mantel
55410	XANTI VOM WINGERT Rüde, CHIP-NR:276094190033649 Kurzhaar, egale Maske, breiter Stirnst., Halskrause, zerr. Mantel
55411	XENA II VOM WINGERT Hündin, CHIP-NR:276094190032603 Kurzhaar, egale Maske, breiter Stirnst., Halskrause, zerr. Mantel
55412	XENIA II VOM WINGERT Hündin, CHIP-NR:276094190032511 Kurzhaar, egale Maske, breiter Stirnst., Halskrause, zerr. Mantel
55413	XANDRA II VOM WINGERT Hündin, CHIP-NR:276094190033926 Kurzhaar, egale Maske, Stirnstreifen, Halskrause, Mantel

55414	XARA VOM WINGERT Hündin, CHIP-NR:276094190031725 Langhaar, egale Maske, breiter Stirnst., Halskrause, Mantel
55415	XSUNA VOM WINGERT Hündin, CHIP-NR:276094190032730 Kurzhaar, egale Maske, breiter Stirnst., Halskrause, zerr. Mantel

**F-WURF VOM WERTACHTAL**

Gew. am 22.04.08 geb.Welpen:0/2 eingetragen:0/1 Inzucht: 5.47 %

Z: SIGLINDE RAPPOLD, FRANKENHOFEN 8, 86825 BAD WÖRISHOFEN

VATER:	ELIAN VOM SIEDLERHOF rechts tätowiert Langhaar HQ=1.01, HD-0	VDH/BZB 54150
VV:	PAUL VOM SIEDLERHOF Langhaar HD-1	VDH/BZB 51867
VM:	WOLKE VOM SIEDLERHOF Langhaar HQ=0.97, HD-0	VDH/BZB 53044
MUTTER:	VERENA VOM WERTACHTAL Langhaar HQ=0.96, HD-0	VDH/BZB 53765
MV:	YORK VOM GEUTENREUTH Langhaar HD-1	VDH/BZB 51427
MM:	PETRA VOM WERTACHTAL Langhaar HD-2	VDH/BZB 51967

55416	FANJA VOM WERTACHTAL Hündin, Langhaar, egale Maske, breiter Stirnst., halbe Halskrause, Mantel
-------	---

**ÜBERNAHME IN DAS BERNHARDINER-ZUCHTBUCH**

Gew. am 09.05.06 Inzucht: 3.13 %

Z: G. MORSIANI, I-48010 BAGNARA DI ROMAGNA B: MAYER, 73035 GÖPP.-BEZGENRIET

VATER:	CONDOR DEL SOCCORSO Langhaar HD-1	LOI 01/174239
VV:	ADLER VON DER DRÖH LOI 01121841 Langhaar HD-1	VDH/BZB 50467
VM:	ELEONORA	LOI 186203
MUTTER:	VRENI VOM BARONENSCHLOSS Langhaar HQ=0.97, HD-0	VDH/BZB 53167
MV:	NIELS VOM BARONENSCHLOSS Kurzhaar HD-0	VDH/BZB 51981
MM:	WANJA VOM BARONENSCHLOSS Kurzhaar HD-0	VDH/BZB 48833

55417	LUCILLA DEL SOCCORSO Hündin, Langhaar HQ=0.94, HD-0
-------	--

**O-WURF VOM ROGGENHOF**

Gew. am 01.05.08 geb.Welpen:7/4 eingetragen:6/4 Inzucht: 4.69 %

Z: CHRISTEL UND GÜNTHER THUN, 24259 WROHE-WESTENSEE

VATER:	BASCO VOM ROGGENHOF Kurzhaar HQ=1.00, HD-0	VDH/BZB 53559
VV:	XANDO VOM ROGGENHOF Kurzhaar HQ=0.97, HD-0	VDH/BZB 52479
VM:	FENJA VOM OBEREN SIEGTAL Langhaar HD-0	VDH/BZB 52313

MUTTER: HANNY VOM ROGGENHOF  
Langhaar HQ=0.97, HD-0 VDH/BZB 54273

MV: TEXAS VOM BARONENSCHLOSS  
Langhaar HQ=0.98, HD-0 VDH/BZB 52777

MM: YVETTE VOM ROGGENHOF  
Langhaar HQ=0.97, HD-1 VDH/BZB 52864

55418 OSKAR VOM ROGGENHOF  
Rüde, Langhaar, unegale Maske, breiter Stirnst., Halskrause, zerr. Mantel

55419 OLAF VOM ROGGENHOF  
Rüde, Langhaar, egale Maske, breiter Stirnst., Halskrause, Platten

55420 OBELIX VOM ROGGENHOF  
Rüde, Langhaar, egale Maske, breiter Stirnst., Halskrause, unterbrochen, zerr. Mantel

55421 OLLIE VOM ROGGENHOF  
Rüde, Langhaar, egale Maske, breiter Stirnst., Halskrause, zerr. Mantel

55422 OMAR VOM ROGGENHOF  
Rüde, Kurzhaar, egale Maske, breiter Stirnst., Halskrause, Platten

55423 ORSO VOM ROGGENHOF  
Rüde, Kurzhaar, egale Maske, breiter Stirnst., Halskrause, zerr. Mantel

55424 ORSA VOM ROGGENHOF  
Hündin, Langhaar, egale Maske, breiter Stirnst., Halskrause, zerr. Mantel

55425 ODETTE VOM ROGGENHOF  
Hündin, Kurzhaar, egale Maske, breiter Stirnst., Halskrause, zerr. Mantel

55426 OTTI VOM ROGGENHOF  
Hündin, Kurzhaar, egale Maske, breiter Stirnst., Halskrause, zerr. Mantel

55427 OCKI VOM ROGGENHOF  
Hündin, Kurzhaar, egale Maske, breiter Stirnst., Halskrause, zerr. Mantel

#### K-WURF VON DEN HOLZSTÖCKEN

Gew. am 08.05.08 geb.Welpen:2/3 eingetragen:2/3 Inzucht: 3.91 %

Z: GUIDO BAILER, SCHULSTR. 33, 89194 SCHNÜRPFLINGEN

VATER: HARRY VON DEN HOLZSTÖCKEN  
Langhaar HQ=1.05, HD-0 VDH/BZB 54335

VV: KRIS VOM HELLENSTEIN  
Langhaar Dt./Dt.VDH-Champion HD-0 VDH/BZB 52360

VM: CYPST VON DEN HOLZSTÖCKEN  
Kurzhaar HQ=0.98, HD-0 VDH/BZB 52743

MUTTER: DORA VOM BARONENSCHLOSS  
Langhaar HQ=0.91, HD-2 VDH/BZB 54136

MV: TEXAS VOM BARONENSCHLOSS  
Langhaar HQ=0.98, HD-0 VDH/BZB 52777

MM: VRENI VOM BARONENSCHLOSS  
Langhaar HQ=0.97, HD-0 VDH/BZB 53167

55428 KONRAD VON DEN HOLZSTÖCKEN  
Rüde, Langhaar, egale Maske, breiter Stirnst., halbe Halskrause, Mantel

55429 KAI VON DEN HOLZSTÖCKEN  
Rüde, Langhaar, egale Maske, breiter Stirnst., Halskrause, zerr. Mantel

55430 KLARA VON DEN HOLZSTÖCKEN  
Hündin, Langhaar, unegale Maske, breiter Stirnst., Halskrause, zerr. Mantel

55431 KELLY VON DEN HOLZSTÖCKEN  
Hündin, Langhaar, egale Maske, breiter Stirnst., Halskrause, zerr. Mantel

55432 KIM VON DEN HOLZSTÖCKEN  
Hündin, Langhaar, egale Maske, breiter Stirnst., Halskrause, zerr. Mantel

#### Y-WURF VOM WINGERT

Gew. am 16.05.08 geb.Welpen:3/1 eingetragen:3/1 Inzucht: 6.25 %

Z: WILLI & DIETHELM JUNG, BRÜCKENSTR. 18, 35781 WEILBURG-GAUDERNBACH

VATER: MAURO VOM WINGERT  
Langhaar HD-0 VDH/BZB 51667

VV: EMIR  
LOI 186199 Langhaar Dt./Dt.VDH-Champion WSg'00 KSg'99 VDH-Europasgr'98 Forum-SGR'00  
HD-1 VDH/BZB 50050

VM: GUSTEL VOM WINGERT  
Langhaar BSg'00 HD-0 VDH/BZB 48571

MUTTER: VERENA VOM WINGERT  
Kurzhaar HD-0 VDH/BZB 52447

MV: VITTORIO VOM GEUTENREUTH  
Langhaar Dt.Champion HD-0 VDH/BZB 50843

MM: BORA VON SENGENAU  
Kurzhaar HD-0 VDH/BZB 50608

55433 YANNEL VOM WINGERT  
Rüde, CHIP-NR.:276094190033959 Langhaar, egale Maske, breiter Stirnst. mit Punkt, Halskrause, Mantel

55434 YALE VOM WINGERT  
Rüde, CHIP-NR.:276094190031009 Langhaar, egale Maske, Stirnstr. breit und unterbrochen, halbe Halskrause,  
Mantel

55435 YANN II VOM WINGERT  
Rüde, CHIP-NR.:276094190031422 Langhaar, egale Maske, schmaler Stirnstreifen, Halskrause, Mantel

55436 YOKO VOM WINGERT  
Hündin, CHIP-NR.:276094190033919 Langhaar, unegale Maske, breiter Stirnst., Halskrause, zerr. Mantel

#### M-WURF VOM KUSELER MUSIKANTENLAND

Gew. am 27.05.08 geb.Welpen:0/5 eingetragen:0/5 Inzucht: 3.91 %

Z: KARIN, ROLAND & CHRISTIAN ZEISE, AM KUSELBERG 2, 66907 REHWEILER

VATER: IRMO VOM BISMARCKTURM  
Kurzhaar HQ=0.98, HD-0 VDH/BZB 54158

VV: UNKAS DU VAL DU MORAKOPF  
CHIP NR.:250269600210977 LOF 018560 Kurzhaar HQ=0.98, HD-1 VDH/BZB 53249

VM: HANNA VOM BISMARCKTURM  
Langhaar HQ=0.96, HD-0 VDH/BZB 53185

MUTTER: CESSY VOM KUSELER MUSIKANTENLAND  
Langhaar HQ=0.94, HD-1 VDH/BZB 53583

MV: KIRON VOM BARONENSCHLOSS  
Langhaar Int./Dt./Lux./Dt.VDH-Champion HD-1 VDH/BZB 51312

MM: CESSY VOM ILLTAL  
Langhaar HD-2 VDH/BZB 51993

55437 MAIKE VOM KUSELER MUSIKANTENLAND  
Hündin, CHIP-NR.:276094190030027 Langhaar, egale Maske, unterbrochener Stirnstreifen, Halskrause, Mantel

55438 MALEIKA VOM KUSELER MUSIKANTENLAND  
Hündin, CHIP-NR.:276094190030321 Kurzhaar, egale Maske, unterbrochener Stirnstreifen, Halskrause, Mantel

55439 MARLEEN VOM KUSELER MUSIKANTENLAND  
Hündin, CHIP-NR.:276094190030725 Langhaar, egale Maske, unterbrochener Stirnstreifen, halbe Halskrause,  
Mantel

55440 MAMBA VOM KUSELER MUSIKANTENLAND  
Hündin, CHIP-NR.:276094190026778 Langhaar, egale Maske, breiter Stirnst., Halskrause, zerr. Mantel

55441 MISSY VOM KUSELER MUSIKANTENLAND  
Hündin, CHIP-NR.:276094190026285 Kurzhaar, egale Maske, unterbrochener Stirnstreifen, halbe Halskrause,  
Mantel

#### U-WURF VOM VERLER SEE

Gew. am 26.05.08 geb.Welpen:10/3 eingetragen:9/2 Inzucht: 6.25 %

Z: ERWIN BRUMMEL, KÖSTERKNAPP 27, 33415 VERL-KAUNITZ

VATER: MAURO VOM WINGERT  
Langhaar HD-0 VDH/BZB 51667

VV: EMIR  
LOI 186199 Langhaar Dt./Dt.VDH-Champion WSg'00 KSg'99 VDH-Europasgr'98 Forum-SGR'00  
HD-1 VDH/BZB 50050



VM:	GUSTEL VOM WINGERT Langhaar BSG'00 HD-0	VDH/BZB 48571
MUTTER:	BRISKA VOM VERLER SEE Langhaar HQ=1.00, HD-0	VDH/BZB 52953
MV:	DARKO VOM STAUFENSEE OHZB 2374 Langhaar Dt.Champion HD-0	VDH/BZB 52255
MM:	XARI VOM VERLER SEE Kurzhaar HD-0	VDH/BZB 50113
55442	UNESCO VOM VERLER SEE Rüde, Langhaar, egale Maske, Stirnstr. breit und unterbrochen, Halskrause, Mantel	
55443	URI VOM VERLER SEE Rüde, Langhaar, egale Maske, breiter Stirnstr. mit Punkt, Halskrause, zerr. Mantel	
55444	ULAN VOM VERLER SEE Rüde, Langhaar, egale Maske, schmaler Stirnstreifen, Genickfleck, zerr. Mantel	
55445	URSUS VOM VERLER SEE Rüde, Langhaar, egale Maske, breiter Stirnstr., Halskrause, zerr. Mantel	
55446	UMA VOM VERLER SEE Rüde, Langhaar, egale Maske, breiter Stirnstr. mit Punkt, Halskrause, Mantel	
55447	UMBRA VOM VERLER SEE Rüde, Langhaar, egale Maske, Stirnstr. breit und unterbrochen, Halskrause, zerr. Mantel	
55448	UNKAS VOM VERLER SEE Rüde, Langhaar, egale Maske, Stirnstr. breit und unterbrochen, Halskrause, zerr. Mantel	
55449	ULKO VOM VERLER SEE Rüde, Langhaar, egale Maske, breiter Stirnstr., Halskrause, zerr. Mantel	
55450	UCELLO VOM VERLER SEE Rüde, Langhaar, egale Maske, Stirnstr. schmal und unterbrochen, Halskrause, Mantel	
55451	URANIA VOM VERLER SEE Hündin, Langhaar, egale Maske, Stirnstr. schmal und unterbrochen, Genickfleck, Mantel	
55452	UVERA VOM VERLER SEE Hündin, Langhaar, egale Maske, Stirnstr. breit und unterbrochen, Genickfleck, Mantel	

#### M-WURF VOM BARONENSCHLOSS

Gew. am 31.05.08 geb.Welpen:5/5 eingetragen:3/5 Inzucht: 10.16 %

Z: GERHARD, MARIANNE & JOHANNES MAYER, HINTERGÄRTEN 48, 73035 GÖPPINGEN-BEZGENRIET

VATER:	BRANDO VOM BARONENSCHLOSS Langhaar HQ=0.99, HD-0	VDH/BZB 54044
VV:	ADLER VON DER DRÖH LOI 01121841 Langhaar HD-1	VDH/BZB 50467
VM:	KELLY VOM BARONENSCHLOSS Langhaar Dt.Champion HD-0	VDH/BZB 51314
MUTTER:	VRENI VOM BARONENSCHLOSS Langhaar HQ=0.97, HD-0	VDH/BZB 53167
MV:	NIELS VOM BARONENSCHLOSS Kurzhaar HD-0	VDH/BZB 51981
MM:	WANJA VOM BARONENSCHLOSS Kurzhaar HD-0	VDH/BZB 48833
55453	MALUS VOM BARONENSCHLOSS Rüde, Langhaar, egale Maske, Stirnstr. schmal und unterbrochen, Halskrause, Mantel	
55454	MUCK VOM BARONENSCHLOSS Rüde, Langhaar, egale Maske, Stirnstreifen, Halskrause, zerr. Mantel	
55455	MUTO VOM BARONENSCHLOSS Rüde, Langhaar, egale Maske, schmaler Stirnstreifen, Halskrause, unterbrochen, Mantel	
55456	MIRNA VOM BARONENSCHLOSS Hündin, Langhaar, egale Maske, Stirnstr. schmal und unterbrochen, Halskrause, unterbrochen, zerr. Mantel	
55457	MISSY VOM BARONENSCHLOSS Hündin, Langhaar, egale Maske, breiter Stirnstr., Halskrause, zerr. Mantel	
55458	MERRY VOM BARONENSCHLOSS Hündin, Langhaar, egale Maske, breiter Stirnstr., Genickfleck, Mantel	
55459	MONA VOM BARONENSCHLOSS Hündin, Langhaar, egale Maske, breiter Stirnstr., Genickfleck, zerr. Mantel	

55460 MAGGY VOM BARONENSCHLOSS  
Hündin, Langhaar, egale Maske, schmaler Stirnstreifen, Halskrause, unterbrochen, Mantel

#### J-WURF VOM ILLTAL

Gew. am 01.06.08 geb.Welpen:3/2 eingetragen:3/2

Z: HANS-WERNER UND ANITA TRIEMER, ROBERT-SCHUMANN-STR. 7, 66557 HIRZWEILER

VATER:	DANTE VOM ILLTAL Langhaar HD-1	VDH/BZB 53395
VV:	KIRON VOM BARONENSCHLOSS Langhaar Int./Dt./Lux./Dt.VDH-Champion HD-1	VDH/BZB 51312
VM:	CURLY VOM ILLTAL Langhaar HD-1	VDH/BZB 51994
MUTTER:	KORA VON DEN GROSSEN STROLCHEN Langhaar HQ=0.97, HD-0	VDH/BZB 54195
MV:	HERCULES VON DEN GROSSEN STROLCHEN Langhaar HQ=0.98, HD-0	VDH/BZB 52925
MM:	EDDA VOM KARLSBACH Kurzhaar HD-1	VDH/BZB 51566
55461	JOSEF VOM ILLTAL Rüde, CHIP-NR.:941000002248478 Langhaar, egale Maske, breiter Stirnstr. mit Punkt, Halskrause, zerr. Mantel	
55462	JOSEPH VOM ILLTAL Rüde, CHIP-NR.:941000002264667 Langhaar, egale Maske, breiter Stirnstr., Halskrause, zerr. Mantel	
55463	JARON VOM ILLTAL Rüde, CHIP-NR.:276098100581851 Langhaar, egale Maske, breiter Stirnstr., Halskrause, Mantel	
55464	JASMIN VOM ILLTAL Hündin, CHIP-NR.:941000002249144 Langhaar, egale Maske, breiter Stirnstr., Halskrause, zerr. Mantel	
55465	JOHANNA VOM ILLTAL Hündin, CHIP-NR.:941000002278337 Langhaar, unegale Maske, breiter Stirnstr., Halskrause, zerr. Mantel	

#### G-WURF VOM MESSELSTEIN

Gew. am 03.06.08 geb.Welpen:7/4 eingetragen:6/3

Z: GABI FISCHER, HELDENBERGSTR. 45, 73072 DONZDORF-WINZINGEN

VATER:	ALOOK DU GRAND ST.BERNARD Chip:958000000117159 Kurzhaar HD-A/A	SHSB 624316
VV:	ZARCO V.D. BURGGRABEHOEVE LOF 020295/02394 Kurzhaar HD-A/A	SHSB 604529
VM:	NOLANE DU GRAND ST.BERNARD CHIP-NR.985100008460616 Kurzhaar HQ=0.96, HD-A/A	SHSB 600078
MUTTER:	FRANZI VOM MESSELSTEIN Kurzhaar HQ=0.98, HD-0	VDH/BZB 54168
MV:	ENNIO DA SALACINA CHIP-NR.: 756098101077306 BZB 53576 Kurzhaar HQ=0.95, HD-0	SHSB 614872
MM:	DORLE VOM MESSELSTEIN Langhaar HD-1	VDH/BZB 52199
55466	GRETE VOM MESSELSTEIN Hündin, Kurzhaar, egale Maske, breiter Stirnstr., breite Halskrause, zerr. Mantel	
55467	GERTY VOM MESSELSTEIN Hündin, Kurzhaar, unegale Maske, breiter Stirnstr., breite Halskrause, zerr. Mantel	
55468	GESIRA VOM MESSELSTEIN Hündin, Kurzhaar, egale Maske, breiter Stirnstr., breite Halskrause, zerr. Mantel	
55469	GONZALES VOM MESSELSTEIN Rüde, Kurzhaar, egale Maske, breiter Stirnstr., breite Halskrause, Platten	
55470	GERD-JOSEF VOM MESSELSTEIN Rüde, Kurzhaar, egale Maske, schmaler Stirnstreifen, re. breite, lks. schmale Halskrause, zerr. Mantel	
55471	GÖTZ VOM MESSELSTEIN Rüde, Kurzhaar, egale Maske, breiter Stirnstr., breite Halskrause, zerr. Mantel	



- 55472 GIBBERT VOM MESSELSTEIN  
Rüde, Kurzhaar, unegale Maske, breiter Stirnst., schmale Halskrause, Platten
- 55473 GERO VOM MESSELSTEIN  
Rüde, Kurzhaar, egale Maske, breiter Stirnst., breite Halskrause, zerr. Mantel
- 55474 GRAF - JOSEF VOM MESSELSTEIN  
Rüde, Kurzhaar, egale Maske, Stirnstr. breit und unterbrochen, Halskrause, zerr. Mantel

#### F-WURF VOM NAGELSBACH (FCI)

Gew. am 08.06.08 geb.Welpen:2/0 eingetragen:1/0 Inzucht: 3.13 %

Z: THOMAS KLIMASCHKA, DORFSTR. 15, 19243 HARST

- VATER: MARCO VOM FELDSCHLÖSSCHEN VDH/BZB 54481  
Kurzhaar HQ=0.95, HD-0
- VV: ENNIO DA SALACINA SHSB 614872  
CHIP-NR.: 756098101077306 BZB 53576 Kurzhaar HQ=0.95, HD-0
- VM: HELENA VOM FELDSCHLÖSSCHEN VDH/BZB 52325  
Langhaar HD-0
- MUTTER: ELONA VON GEUTENREUTH VDH/BZB 52375  
Langhaar HQ=0.96, HD-1
- MV: CLÄRENS VOM STAUFENSEE VDH/BZB 51555  
OHZB 2302 Langhaar HD-0
- MM: VIONA VON GEUTENREUTH VDH/BZB 50848  
Langhaar HD-0
- 55475 FELIX VOM NAGELSBACH  
Rüde, Kurzhaar, egale Maske, breiter Stirnst., Halskrause, zerr. Mantel

#### P-WURF VOM FELDSCHLÖSSCHEN

Gew. am 14.06.08 geb.Welpen:3/3 eingetragen:2/2

Z: INKA LEHMANN, FELDSTR. 4, 09212 LIMBACH-OBERFROHNA

- VATER: BRANDO VOM BARONENSCHLOSS VDH/BZB 54044  
Langhaar HQ=0.99, HD-0
- VV: ADLER VON DER DRÖH VDH/BZB 50467  
LOI 01121841 Langhaar HD-1
- VM: KELLY VOM BARONENSCHLOSS VDH/BZB 51314  
Langhaar Dt.Champion HD-0
- MUTTER: GERMANIA DA SALACINA SHSB 638674  
Chip-Nr.:756098100208613 BZB 54651 Langhaar HQ=0.98, HD-0
- MV: ENNIO DA SALACINA SHSB 614872  
CHIP-NR.: 756098101077306 BZB 53576 Kurzhaar HQ=0.95, HD-0
- MM: WIENNA VOM WINGERT VDH/BZB 52527  
CHIP-NR.:276098101331477 SHSB 632808 Kurzhaar HQ=0.96, HD-1
- 55476 PAULINA VOM FELDSCHLÖSSCHEN  
Hündin, Langhaar, egale Maske, Stirnstr. schmal und unterbrochen, Genickfleck, Mantel
- 55477 PEGGY VOM FELDSCHLÖSSCHEN  
Hündin, Langhaar, egale Maske, Stirnstr. breit und unterbrochen, Halskrause, Mantel
- 55478 PERRY VOM FELDSCHLÖSSCHEN  
Rüde, Langhaar, egale Maske, Stirnstr. schmal und unterbrochen, Genickfleck, Mantel
- 55479 PUDAS VOM FELDSCHLÖSSCHEN  
Rüde, Langhaar, egale Maske, breiter Stirnst., Halskrause, Mantel

#### A-WURF VOM GOLCHENHOF

Gew. am 15.06.08 geb.Welpen:6/5 eingetragen:5/4

Z: RONNY HAGENAU, DORFSTR. 77, 17089 GOLCHEN

- VATER: EMIL VON DER ALTEN SEE VDH/BZB 54102  
CHIP-NR.:276098100800960 Kurzhaar Dt./Dt.VDH-Champion HQ=0.93, HD-1
- VV: TOM VON DER ALTEN SEE VDH/BZB 52971  
CHIP-NR.:276098101414542 Kurzhaar HQ=0.95, HD-0
- VM: MARRY VON DER ALTEN SEE VDH/BZB 51577  
Langhaar HD-2

- MUTTER: FAHRA VON DER PLASSENBURG VDH/BZB 54385  
Langhaar HQ=0.90, HD-2
- MV: NELSON VOM STEINTOR II BCD 1202  
Kurzhaar HD-0
- MM: CORA VON DER PLASSENBURG VDH/BZB 51888  
Langhaar Dt.Champion KSg'02'03 HD-0

- 55480 ALBERICH VOM GOLCHENHOF  
Rüde, Kurzhaar, egale Maske, breiter Stirnst. mit Punkt, Halskrause, zerr. Mantel
- 55481 ANTON VOM GOLCHENHOF  
Rüde, Kurzhaar, egale Maske, breiter Stirnst., Halskrause, zerr. Mantel
- 55482 ALFONS VOM GOLCHENHOF  
Rüde, Kurzhaar, egale Maske, breiter Stirnst. mit Punkt, Halskrause, zerr. Mantel
- 55483 ARON VOM GOLCHENHOF  
Rüde, Langhaar, egale Maske, breiter Stirnst., Halskrause, zerr. Mantel
- 55484 ASTERIX VOM GOLCHENHOF  
Rüde, Langhaar, egale Maske, breiter Stirnst., Halskrause, zerr. Mantel
- 55485 ANTONIA VOM GOLCHENHOF  
Hündin, Kurzhaar, unegale Maske, breiter Stirnst., Halskrause, zerr. Mantel
- 55486 ALICE VOM GOLCHENHOF  
Hündin, Langhaar, egale Maske, breiter Stirnst., Halskrause, zerr. Mantel
- 55487 ANNA VOM GOLCHENHOF  
Hündin, Langhaar, egale Maske, breiter Stirnst., Halskrause, zerr. Mantel
- 55488 AMY VOM GOLCHENHOF  
Hündin, Langhaar, egale Maske, breiter Stirnst., Halskrause, zerr. Mantel

#### H-WURF VON DER PLASSENBURG

Gew. am 20.06.08 geb.Welpen:6/7 eingetragen:6/4 Inzucht: 1.56 %

Z: GABRIELE HÄUSSINGER, KRUMME FOHRE 62, 95359 KASENDORF

- VATER: REMUS VON DER BURGAUE VDH/BZB 53999  
Langhaar Dt.Champion HQ=0.97, HD-0
- VV: CORNELIUS VOM WINGERT VDH/BZB 52876  
Langhaar HQ=0.96, HD-0
- VM: PIA VON DER BURGAUE VDH/BZB 52797  
Langhaar HQ=0.98, HD-1
- MUTTER: FIRST-LADY VON DER PLASSENBURG VDH/BZB 54384  
Kurzhaar Dt.VDH-Champion HQ=0.93, HD-2
- MV: NELSON VOM STEINTOR II BCD 1202  
Kurzhaar HD-0
- MM: CORA VON DER PLASSENBURG VDH/BZB 51888  
Langhaar Dt.Champion KSg'02'03 HD-0
- 55489 HIRONIMUS VON DER PLASSENBURG  
Rüde, Langhaar, egale Maske, kurzer, schmaler Stirnstreifen, Genickfleck, Mantel
- 55490 HENRY VON DER PLASSENBURG  
Rüde, Langhaar, egale Maske, Stirnstr. breit und unterbrochen, Halskrause, Mantel
- 55491 HERMANN VON DER PLASSENBURG  
Rüde, Langhaar, egale Maske, Stirnstr. schmal und unterbrochen, Halskrause, zerr. Mantel
- 55492 HERO VON DER PLASSENBURG  
Rüde, Kurzhaar, egale Maske, Stirnstr. breit und unterbrochen, Halskrause, zerr. Mantel
- 55493 HASSO VON DER PLASSENBURG  
Rüde, Kurzhaar, egale Maske, kurzer, breiter Stirnstreifen, Genickfleck, Mantel
- 55494 HANNES VON DER PLASSENBURG  
Rüde, Kurzhaar, egale Maske, Stirnstr. breit und unterbrochen, Genickfleck, zerr. Mantel
- 55495 HELENA VON DER PLASSENBURG  
Hündin, Langhaar, egale Maske, kurzer, breiter Stirnstreifen, Halskrause, unterbrochen, Mantel

- 55496 HANNA VON DER PLASSENBURG  
Hündin, Kurzhaar, egale Maske, kurzer, schmaler Stirnstreifen, Halskrause, Mantel
- 55497 HERA VON DER PLASSENBURG  
Hündin, Kurzhaar, egale Maske, Stirnstr. breit und unterbrochen, Halskrause, zerr. Mantel
- 55498 HEXE VON DER PLASSENBURG  
Hündin, Kurzhaar, egale Maske, kurzer, schmaler Stirnstreifen, halbe Halskrause, Mantel

#### Q-WURF VON DEN GROSSEN STROLCHEN

Gew. am 20.06.08 geb.Welpen:2/6 eingetragen:2/5 Inzucht: 4.69 %

Z: KLAUS-DIETER HOFMANN, GARTENSTR. 15, 66879 KOLLWEILER

- VATER: VINZENZO VOM WINGERT  
Chip-Nr.276096900057683 Langhaar Dt.Champion ESg'06 BSg'07 KSg'06'07 HQ=1.02, HD-0 VDH/BZB 53921
- VV: TOM VOM WINGERT  
Kurzhaar Dt.DLVDH-Champion BSg'03 HD-0 VDH/BZB 52209
- VM: KIRA VOM WINGERT  
Langhaar HD-0 VDH/BZB 51455
- MUTTER: HILARY VON DEN GROSSEN STROLCHEN  
Langhaar HQ=0.96, HD-0 VDH/BZB 52930
- MV: BASIL DA SALACINA  
Langhaar WUSB-Sgr'01 HQ=0.97, HD-A/B SHSB 582658
- MM: EMILIA VON DEN GROSSEN STROLCHEN  
Langhaar HD-2 VDH/BZB 51397

- 55499 QUINCY VON DEN GROSSEN STROLCHEN  
Rüde, Langhaar, egale Maske, kurzer Stirnstreifen, Halskrause, zerr. Mantel
- 55500 QUINTHANO VON DEN GROSSEN STROLCHEN  
Rüde, Langhaar, egale Maske, breiter Stirnst., Halskrause, zerr. Mantel
- 55501 QUATRO VON DEN GROSSEN STROLCHEN  
Hündin, Langhaar, unegale Maske, breiter Stirnst., Halskrause, zerr. Mantel
- 55502 QUANITA VON DEN GROSSEN STROLCHEN  
Hündin, Langhaar, unegale Maske, breiter Stirnst., Halskrause, zerr. Mantel
- 55503 QUENDY VON DEN GROSSEN STROLCHEN  
Hündin, Langhaar, egale Maske, breiter Stirnst., Halskrause, zerr. Mantel
- 55504 QUEENY VON DEN GROSSEN STROLCHEN  
Hündin, Langhaar, egale Maske, Stirnstreifen, halbe Halskrause, Mantel
- 55505 QUINTIA VON DEN GROSSEN STROLCHEN  
Hündin, Langhaar, egale Maske, breiter Stirnst., Halskrause, unterbrochen, zerr. Mantel

#### E-WURF VOM PAPPELGRUND

Gew. am 21.06.08 geb.Welpen:2/2 eingetragen:2/2

Z: BEATE UND RÜDIGER STICKEL, BAUERNSIEDLUNG 8, 06179 ZSCHERBEN

- VATER: YAN VOM SIEDLERHOF  
Langhaar HQ=0.96, HD-0 VDH/BZB 53220
- VV: CARLO VON DEN DONAUJEN  
Langhaar Dt.Champion BSg'01 KSg'02 HQ=0.95, HD-0 VDH/BZB 51522
- VM: MONA VOM SIEDLERHOF  
Langhaar HD-1 VDH/BZB 51625
- MUTTER: VIVIANE VOM PAPPELGRUND  
Langhaar HQ=0.99, HD-0 VDH/BZB 53902
- MV: YETI VON BRAMMER  
Kurzhaar HQ=0.98, HD-0 VDH/BZB 52549
- MM: KATI VOM PAPPELGRUND  
Langhaar HQ=0.95, HD-0 VDH/BZB 52790

- 55506 ELVIS VOM PAPPELGRUND  
Rüde, Langhaar, egale Maske, breiter Stirnst., Halskrause, zerr. Mantel
- 55507 ENRICO VOM PAPPELGRUND  
Rüde, Langhaar, egale Maske, breiter Stirnst. mit Punkt, Halskrause, zerr. Mantel

- 55508 EMELY VOM PAPPELGRUND  
Hündin, Langhaar, egale Maske, breiter Stirnst., Halskrause, unterbrochen, Mantel
- 55509 ELFI VOM PAPPELGRUND  
Hündin, Langhaar, egale Maske, Stirnstr. breit und unterbrochen, Halskrause, Mantel

#### ÜBERNAHME IN DAS BERNHARDINER-ZUCHTBUCH

Gew. am 22.07.06 Inzucht: .78 %

Z: G.MORSIANI, I-48010 BAGNARA DI ROMAGNA B: KATJA JUNG, 35781 GAUDERNBACH

- VATER: NINO VON STEINFELDEN  
Kurzhaar HD-0 ÖHZB 2393
- VV: ANTON  
Langhaar Int.Champion KSg HD-0 LOI 98/99977
- VM: EMELY-EILEEN VOM STEINFELDEN  
Kurzhaar Österr.Champion Österr.Bundessgr Österr.Klubsgr HD-0 ÖHZB 2115
- MUTTER: FIONA DE GENBERG LOE 1509098
- MV: ADLER VON DER DRÖH  
LOI 01121841 Langhaar HD-1 VDH/BZB 50467
- MM: OLIMPIA CAN CANAUJA LOE 1301505

- 55510 NAPOLEONE DEL SOCCORSO  
Rüde, Langhaar HQ=0.96, HD-1

#### ÜBERNAHME IN DAS BERNHARDINER-ZUCHTBUCH

Gew. am 20.06.07 Inzucht: .78 %

Z: G.MORSIANI, I-48010 BAGNARA DI ROMAGNA B: E.BRUMMEL, 33415 VERL-KAUNITZ

- VATER: NINO VON STEINFELDEN  
Kurzhaar HD-0 ÖHZB 2393
- VV: ANTON  
Langhaar Int.Champion KSg HD-0 LOI 98/99977
- VM: EMELY-EILEEN VOM STEINFELDEN  
Kurzhaar Österr.Champion Österr.Bundessgr Österr.Klubsgr HD-0 ÖHZB 2115
- MUTTER: FIONA DE GENBERG LOE 1509098
- MV: ADLER VON DER DRÖH  
LOI 01121841 Langhaar HD-1 VDH/BZB 50467
- MM: OLIMPIA CAN CANAUJA LOE 1301505

- 55511 QUARO DEL SOCCORSO  
Rüde, Langhaar HQ=1.01, HD-0
- 55512 QUEEN DEL SOCCORSO  
Hündin, Kurzhaar HQ=0.97, HD-0

#### Q-WURF VOM HELLENSTEIN

Gew. am 24.06.08 geb.Welpen:4/5 eingetragen:3/2 Inzucht: 6.25 %

Z: ULRIKE UND KARL SPÄTH, BREITE STR. 12, 89542 BOLHEIM

- VATER: KRIS VOM HELLENSTEIN  
Langhaar Dt.DLVDH-Champion HD-0 VDH/BZB 52360
- VV: HELIODOR VOM HELLENSTEIN  
Langhaar HD-0 VDH/BZB 49168
- VM: SZENT-BERNAT HAGOI URSULA  
MET 7961/96 Langhaar HD-0 VDH/BZB 49790





- 55533 ZENEL VOM WINGERT  
Rüde, CHIP-NR.:276094190000630 Kurzhaar, egale Maske, kurzer, breiter Stirnstreifen, unterbr. mit Genickfleck, Mantel
- 55534 ZENTA II VOM WINGERT  
Hündin, CHIP-NR.:276094190000634 Kurzhaar, egale Maske, Stirnstr. breit und unterbrochen, Halskrause, Mantel
- 55535 ZORA-FRIEDA VOM WINGERT  
Hündin, CHIP-NR.:276094190000976 Langhaar, egale Maske, breiter Stirnst., Halskrause, zerr. Mantel

=====

**G-WURF VOM WERTACHTAL**

Gew. am 17.08.08 geb.Welpen:4/5 eingetragen:1/3

Z: SIGLINDE RAPPOLD, FRANKENHOFEN 8, 86825 BAD WÖRISHOFEN

- VATER: FARO VON DER PLASSENBURG  
Kurzhaar Dt./Dt.VDH-Champion HQ=1.04, HD-0 VDH/BZB 54382
- VV: NELSON VOM STEINTOR II  
Kurzhaar HD-0 BCD 1202
- VM: CORA VON DER PLASSENBURG  
Langhaar Dt.Champion KSg'02'03 HD-0 VDH/BZB 51888
- MUTTER: TAMARA VOM WERTACHTAL  
Langhaar HQ=0.97, HD-0 VDH/BZB 53243
- MV: BOSS VOM BARONENSCHLOSS  
Langhaar HD-1 VDH/BZB 49640
- MM: OPHELIA VOM WERTACHTAL  
Langhaar HD-0 VDH/BZB 51768

- 55536 GRANDO VOM WERTACHTAL  
Rüde, Langhaar, egale Maske, schmaler Stirnstreifen, Halskrause, zerr. Mantel
- 55537 GLORIA VOM WERTACHTAL  
Hündin, Kurzhaar, egale Maske, breiter Stirnst., Halskrause, zerr. Mantel
- 55538 GYSA VOM WERTACHTAL  
Hündin, Kurzhaar, egale Maske, breiter Stirnst., Halskrause, zerr. Mantel
- 55539 GINA VOM WERTACHTAL  
Hündin, Kurzhaar, unegale Maske, breiter Stirnst., Halskrause, zerr. Mantel

=====

**K-WURF VOM MARTINS-HOF**

Gew. am 21.08.08 geb.Welpen:0/2 eingetragen:0/1

Z: ANGELIKA UND WILFRIED RIEMER, DRAGUNER WEG 42, 19071 BRÜSEWITZ

- VATER: DIDI VOM STEINTOR  
BCD 2606 Kurzhaar HQ=1.03, HD-0 VDH/BZB 55110
- VV: NELSON VOM STEINTOR II  
Kurzhaar HD-0 BCD 1202
- VM: FANNY VOM STEINTOR  
Langhaar BCD 0401
- MUTTER: LORRI VOM FUGERHOF  
OHZB 2338 Langhaar HQ=0.95, HD-2 VDH/BZB 54084
- MV: ANTON  
Langhaar Int.Champion KSg HD-0 LOI 98/99977
- MM: ACITA VOM FUGERHOF  
Kurzhaar HD-0 ÖHZB 2244

- 55540 KATHARINA VOM MARTINS-HOF  
Hündin, Langhaar, egale Maske, breiter Stirnst., Halskrause, zerr. Mantel

=====

**D-WURF VON DEN DREI KAISERBERGEN**

Gew. am 23.08.08 geb.Welpen:2/3 eingetragen:2/3 Inzucht: 6.25 %

Z: REINHART & ANNEMARIE SEIKERT, SCHILLERSTR. 12, 73117 WANGEN

- VATER: IRONIMO VON DEN DONAUUAUEN  
Langhaar HQ=0.99, HD-0 VDH/BZB 54531
- VV: NIKOLAI VOM WINGERT  
Kurzhaar HQ=0.96, HD-0 VDH/BZB 53543
- VM: GLORIA VON DEN DONAUUAUEN  
Langhaar HQ=1.02, HD-0 VDH/BZB 53623

- MUTTER: GINA VOM ILLTAL  
Langhaar HQ=1.00, HD-0 VDH/BZB 54443
- MV: CARLO VON DEN DONAUUAUEN  
Langhaar Dt.Champion BSg'01 KSg'02 HQ=0.95, HD-0 VDH/BZB 51522
- MM: DANA VOM ILLTAL  
Langhaar HQ=0.95, HD-0 VDH/BZB 53398

- 55541 DIEGO VON DEN DREI KAISERBERGEN  
Rüde, Langhaar, egale Maske, schmaler Stirnstreifen, Halskrause, zerr. Mantel
- 55542 DARKO VON DEN DREI KAISERBERGEN  
Rüde, Langhaar, egale Maske, Stirnstreifen, halbe Halskrause, zerr. Mantel
- 55543 DAISY VON DEN DREI KAISERBERGEN  
Hündin, Langhaar, egale Maske, Stirnstreifen, Halskrause, zerr. Mantel

- 55544 DANA VON DEN DREI KAISERBERGEN  
Hündin, Langhaar, egale Maske, unterbrochener Stirnstreifen, halbe Halskrause, Mantel
- 55545 DORLE VON DEN DREI KAISERBERGEN  
Hündin, Langhaar, egale Maske, schmaler Stirnstreifen, Halskrause, unterbrochen, zerr. Mantel

=====

**L-WURF VON DER SCHWARZMÜHLE**

Gew. am 06.09.08 geb.Welpen:6/8 eingetragen:4/5 Inzucht: 2.34 %

Z: KARL-GEORG WOLLENHAUPT, SCHWARZMÜHLENSTR. 50, 45883 GELSENKIRCHEN

- VATER: XAWER VOM WINGERT  
CHIP-NR.:276096900077550 Kurzhaar BSg'07 HQ=0.97, HD-0 VDH/BZB 54180
- VV: PRINZ VOM GNÖD  
Langhaar Int./Schwz.Champion HD-A/A SHSB 574308
- VM: DELIAH DA SALACINA  
CHIP-NR.96800000478736 BZB 52855 Kurzhaar HD-0 SHSB 602116

- MUTTER: KARINA VON DER SCHWARZMÜHLE  
Langhaar HQ=0.95, HD-1 VDH/BZB 54449
- MV: CORNELIUS VOM WINGERT  
Langhaar HQ=0.96, HD-0 VDH/BZB 52876
- MM: RICA VON SCHÜMMERICH  
Kurzhaar HD-1 VDH/BZB 50680

- 55546 LORD VON DER SCHWARZMÜHLE  
Rüde, Kurzhaar, egale Maske, breiter Stirnst. mit Punkt, Halskrause, zerr. Mantel
- 55547 LUDGER VON DER SCHWARZMÜHLE  
Rüde, Kurzhaar, egale Maske, breiter Stirnst., Halskrause, Mantel
- 55548 LOUIS VON DER SCHWARZMÜHLE  
Rüde, Kurzhaar, unegale Maske, breiter Stirnst. mit Punkt, Halskrause, Mantel
- 55549 LEON II VON DER SCHWARZMÜHLE  
Rüde, Langhaar, unegale Maske, breiter Stirnst. mit Punkt, Halskrause, zerr. Mantel
- 55550 LONGLIFE VON DER SCHWARZMÜHLE  
Hündin, Langhaar, egale Maske, breiter Stirnst., Halskrause, zerr. Mantel
- 55551 LUNA VON DER SCHWARZMÜHLE  
Hündin, Langhaar, egale Maske, Stirnstr. schmal und unterbrochen, Halskrause, Mantel
- 55552 LAILA VON DER SCHWARZMÜHLE  
Hündin, Kurzhaar, egale Maske, breiter Stirnst., Halskrause, unterbrochen, zerr. Mantel
- 55553 LONNY VON DER SCHWARZMÜHLE  
Hündin, Kurzhaar, egale Maske, breiter Stirnst., Halskrause, Mantel
- 55554 LUCY VON DER SCHWARZMÜHLE  
Hündin, Langhaar, egale Maske, breiter Stirnst., Halskrause, Mantel



=====

**B-WURF VOM WALKLINGSHOF**

Gew. am 14.09.08 geb.Welpen:2/1 eingetragen:1/1

Z: HELLA WALKLING, ZUR GRÜNEN BRÜCKE 3, 23843 BAD OLDESLOE-WOLKENWEHE

-----

VATER:	NELSON VOM STEINTOR II Kurzhaar HD-0	BCD 1202
VV:	QUINTO VOM DORRBERG Langhaar HD-1	VDH/BZB 51633
VM:	YETTE VOM STEINTOR Kurzhaar HD-1	VDH/BZB 50949
MUTTER:	LOTTA VOM WALKLINGSHOF Langhaar HD-0	VDH/BZB 52020
MV:	NABOR VON HUMBOLDT BCD 2698 Langhaar HD-0	VDH/BZB 51875
MM:	DORA VOM WALKLINGSHOF Langhaar HD-2	VDH/BZB 48317
55555	BONITO-BRUNO VOM WALKLINGSHOF Rüde, Kurzhaar, egale Maske, kurzer, breiter Stirnstreifen, halbe Halskrause, Mantel	
55556	BOLITA VOM WALKLINGSHOF Hündin, Kurzhaar, egale Maske, kurzer, breiter Stirnstreifen, Genickfleck, zerr. Mantel	

=====

**A-WURF VOM WINGERT**

Gew. am 11.09.08 geb.Welpen:4/2 eingetragen:4/2 Inzucht: 7.81 %

Z: WILLI & DIETHELM JUNG, BRÜCKENSTR. 18, 35781 WEILBURG-GAUDERNBACH

-----

VATER:	NINO VON STEINFELDEN Kurzhaar HD-0	ÖHZB 2393
VV:	ANTON Langhaar Int.Champion KSg HD-0	LOI 98/99977
VM:	EMELY-EILEEN VOM STEINFELDEN Kurzhaar Österr.Champion Österr.Bundessgr Österr.Klubsgr HD-0	ÖHZB 2115
MUTTER:	SELINE VOM WINGERT Langhaar Dt./Dt.VDH-Champion BSG'05 HQ=1.01, HD-0	VDH/BZB 53667
MV:	DIEGO VOM STAUFENSEE OHZB 2373 Langhaar HD-0	VDH/BZB 52256
MM:	ZEDA VOM WINGERT Kurzhaar HQ=0.99, HD-0	VDH/BZB 52609
55557	ALFRED II VOM WINGERT Rüde, CHIP-NR.:276094190031064 Langhaar, egale Maske, breiter Stirnst. mit Punkt, Halskrause, zerr. Mantel	
55558	AGOSTINO VOM WINGERT Rüde, CHIP-NR.:276094190033666 Langhaar, egale Maske, breiter Stirnst., Halskrause, unterbrochen, zerr. Mantel	
55559	ADOLFO VOM WINGERT Rüde, CHIP-NR.:276094190000349 Kurzhaar, unegale Maske, breiter Stirnst., Halskrause, zerr. Mantel	
55560	ALFREDO VOM WINGERT Rüde, CHIP-NR.:276094190031455 Kurzhaar, egale Maske, Stirnstr. breit und unterbrochen, Halskrause, zerr. Mantel	
55561	ANTONELLA VOM WINGERT Hündin, CHIP-NR.:276094190031363 Kurzhaar, egale Maske, schmaler Stirnstreifen, Halskrause, zerr. Mantel	
55562	ADORA VOM WINGERT Hündin, CHIP-NR.:276094190032997 Langhaar, unegale Maske, breiter Stirnst., Halskrause, zerr. Mantel	

=====

**J-WURF VON DEN LAUSBUBEN**

Gew. am 18.09.08 geb.Welpen:8/3 eingetragen:4/2 Inzucht: 2.34 %

Z: UTE UND MICHAEL KÖHN, ADOLF-REICHWEIN-STR. 16 A, 16259 TIEFENSEE

-----

VATER:	GRAZIANO DA SALACINA Chip-Nr.:756098100207906 BZB 54652 Langhaar Dt.Champion KSg'08 HQ=0.96, HD-0	SHSB 638672
VV:	ENNIO DA SALACINA CHIP-NR.: 756098101077306 BZB 53576 Kurzhaar HQ=0.95, HD-0	SHSB 614872
VM:	WIENNA VOM WINGERT CHIP-NR.:276098101331477 SHSB 632808 Kurzhaar HQ=0.96, HD-1	VDH/BZB 52527
MUTTER:	GLENNA VON FÜRSTLICH POLTNITZ CHIP-NR.:276098100972809 Kurzhaar HQ=0.99, HD-0	VDH/BZB 54427
MV:	EMILIO VON GEUTENREUTH Langhaar Dt.Champion HD-0	VDH/BZB 52372
MM:	CERRY-LEE VON MALTERSTORP Kurzhaar HQ=0.93, HD-2	VDH/BZB 52692
55563	JOJO VON DEN LAUSBUBEN Rüde, CHIP-NR.:276098102097770 Kurzhaar, egale Maske, breiter Stirnst., Halskrause, zerr. Mantel	
55564	JASKO VON DEN LAUSBUBEN Rüde, CHIP-NR.:276098102099801 Langhaar, egale Maske, breiter Stirnst. mit Punkt, Halskrause, Platten	
55565	JAGO VON DEN LAUSBUBEN Rüde, CHIP-NR.:276098102099124 Langhaar, egale Maske, breiter Stirnst., Halskrause, zerr. Mantel	
55566	JUNIOR EMILIO VON DEN LAUSBUBEN Rüde, CHIP-NR.:276098102098197 Langhaar, egale Maske, Stirnstr. breit und unterbrochen, halbe Halskrause, zerr. Mantel	
55567	JUMA VON DEN LAUSBUBEN Hündin, CHIP-NR.:276098102100350 Kurzhaar, egale Maske, breiter Stirnst., Halskrause, zerr. Mantel	
55568	JOLA VON DEN LAUSBUBEN Hündin, CHIP-NR.:276098102101239 Kurzhaar, egale Maske, breiter Stirnst., Halskrause, zerr. Mantel	

=====

**F-WURF VON GEUTENREUTH**

Gew. am 23.09.08 geb.Welpen:3/4 eingetragen:3/3 Inzucht: 1.56 %

Z: REINHOLD WELSCH, GEUTENREUTH 19, 96260 WEISMALN

-----

VATER:	GRAZIANO DA SALACINA Chip-Nr.:756098100207906 BZB 54652 Langhaar Dt.Champion KSg'08 HQ=0.96, HD-0	SHSB 638672
VV:	ENNIO DA SALACINA CHIP-NR.: 756098101077306 BZB 53576 Kurzhaar HQ=0.95, HD-0	SHSB 614872
VM:	WIENNA VOM WINGERT CHIP-NR.:276098101331477 SHSB 632808 Kurzhaar HQ=0.96, HD-1	VDH/BZB 52527
MUTTER:	ANGELINA VON DER PFEFFERKUCHENSTADT Kurzhaar Dt.Champion KSg'05 HD-0	VDH/BZB 52275
MV:	CLÄRENS VOM STAUFENSEE OHZB 2302 Langhaar HD-0	VDH/BZB 51555
MM:	EYKA VON WOHLFAHRT Kurzhaar HD-0	VDH/BZB 50276
55569	FINDUS VON GEUTENREUTH Rüde, Kurzhaar, egale Maske, breiter Stirnst. mit Punkt, Halskrause, zerr. Mantel	
55570	FAUSTINO VON GEUTENREUTH Rüde, Kurzhaar, egale Maske, breiter Stirnst., Halskrause, zerr. Mantel	
55571	FRODO VON GEUTENREUTH Rüde, Langhaar, unegale Maske, breiter Stirnst., Halskrause, zerr. Mantel	
55572	FRANKA VON GEUTENREUTH Hündin, Langhaar, egale Maske, breiter Stirnst., Halskrause, Mantel	
55573	FIRENZA VON GEUTENREUTH Hündin, Kurzhaar, egale Maske, breiter Stirnst., halbe Halskrause, zerr. Mantel	
55574	FLOCHE VON GEUTENREUTH Hündin, Langhaar, egale Maske, breiter Stirnst., Halskrause, Mantel	

=====

**D-WURF VON DER BIRKENALB**

Gew. am 26.09.08 geb.Welpen:9/6 eingetragen:3/1

Z: JAKOB STEIBER, HAUPTSTR. 8, 66484 NIEDERHAUSEN

-----

VATER:	ROI VOM FUGERHOF CHIP-NR.040098101034568 ÖHZB 2598 Langhaar HQ=0.93, HD-1	VDH/BZB 54365
VV:	NURI VOM FUGERHOF Langhaar BSG WUSB-Sgr HD-0	ÖHZB 2363
VM:	UZILA VOM FUGERHOF Kurzhaar Österr.Champion BSG WUSB-Sgr HD-0	ÖHZB 2153
MUTTER:	ZOFIA VOM WINGERT Chip-Nr.276096900155955 Kurzhaar HQ=0.99, HD-1	VDH/BZB 54303
MV:	LEONARDO VOM WINGERT Langhaar Dt./Dt.VDH-Champion BSG'05 HQ=0.97, HD-0	VDH/BZB 53370
MM:	MARLEEN VOM WINGERT Kurzhaar HQ=0.99, HD-0	VDH/BZB 53373
55575	DAGO II VON DER BIRKENALB Rüde, Kurzhaar, egale Maske, breiter Stirnst. mit Punkt, Halskrause, Mantel	
55576	DIRK II VON DER BIRKENALB Rüde, Langhaar, egale Maske, breiter Stirnst., Halskrause, zerr. Mantel	
55577	DIETER VON DER BIRKENALB Rüde, Langhaar, egale Maske, breiter Stirnst., Halskrause, zerr. Mantel	
55578	DESI VON DER BIRKENALB Hündin, Langhaar, egale Maske, breiter Stirnst., Halskrause, Mantel	

#### B-WURF VOM WINGERT

Gew. am 22.09.08 geb.Welpen:4/4 eingetragen:2/3 Inzucht: 7.81 %

Z: WILLI & DIETHELM JUNG, BRÜCKENSTR. 18, 35781 WEILBURG-GAUDERNBACH

VATER:	VINZENZO VOM WINGERT Chip-Nr.276096900057683 Langhaar Dt.Champion ESg'06 BSg'07 KSg'06'07 HQ=1.02, HD-0	VDH/BZB 53921
VV:	TOM VOM WINGERT Kurzhaar Dt./Dt.VDH-Champion BSG'03 HD-0	VDH/BZB 52209
VM:	KIRA VOM WINGERT Langhaar HD-0	VDH/BZB 51455
MUTTER:	ZEDA VOM WINGERT Kurzhaar HQ=0.99, HD-0	VDH/BZB 52609
MV:	ANTON Langhaar Int.Champion KSg HD-0	LOI 98/99977
MM:	ELLI VOM WINGERT Kurzhaar BSG'00 HD-1	VDH/BZB 50735
55579	BRUNO VOM WINGERT Rüde, CHIP-NR:276094190034006 Kurzhaar, egale Maske, Stirnstr. schmal und unterbrochen, Halskrause, unterbrochen, Mantel	
55580	BENITO VOM WINGERT Rüde, CHIP-NR:276094190032399 Kurzhaar, egale Maske, Stirnstr. breit und unterbrochen, Halskrause, unterbrochen, Mantel	
55581	BRIGIDA VOM WINGERT Hündin, CHIP-NR:276094190033016 Kurzhaar, egale Maske, breiter Stirnst., Halskrause, unterbrochen, Mantel	
55582	BEVELY VOM WINGERT Hündin, CHIP-NR:276094190032930 Kurzhaar, egale Maske, Stirnstr. breit und unterbrochen, Halskrause, unterbrochen, Mantel	
55583	BETTY VOM WINGERT Hündin, CHIP-NR:276094190032932 Langhaar, egale Maske, Stirnstr. breit und unterbrochen, Halskrause, unterbrochen, Mantel	

#### C-WURF VOM WINGERT

Gew. am 24.09.08 geb.Welpen:2/3 eingetragen:2/3 Inzucht: 8.59 %

Z: WILLI & DIETHELM JUNG, BRÜCKENSTR. 18, 35781 WEILBURG-GAUDERNBACH

VATER:	VINZENZO VOM WINGERT Chip-Nr.276096900057683 Langhaar Dt.Champion ESg'06 BSg'07 KSg'06'07 HQ=1.02, HD-0	VDH/BZB 53921
VV:	TOM VOM WINGERT Kurzhaar Dt./Dt.VDH-Champion BSG'03 HD-0	VDH/BZB 52209

VM:	KIRA VOM WINGERT Langhaar HD-0	VDH/BZB 51455
MUTTER:	QUITA VOM WINGERT Kurzhaar BSG'05 HQ=1.01, HD-0	VDH/BZB 53602
MV:	TIMO VOM WINGERT Langhaar Dt./Dt.VDH-Champion HD-0	VDH/BZB 52210
MM:	PANDA VOM WINGERT Kurzhaar HD-1	VDH/BZB 51800
55584	CRESBO VOM WINGERT Rüde, CHIP-NR:276094190031812 Langhaar, egale Maske, breiter Stirnst., Halskrause, Mantel	
55585	CAESAR VOM WINGERT Rüde, CHIP-NR:276094190031645 Langhaar, egale Maske, breiter Stirnst., Halskrause, Mantel	
55586	CARA VOM WINGERT Hündin, CHIP-NR:276094190032492 Langhaar, egale Maske, breiter Stirnst., halbe Halskrause, zerr. Mantel	
55587	CARINA VOM WINGERT Hündin, CHIP-NR:276094190032905 Langhaar, egale Maske, breiter Stirnst., Halskrause, unterbrochen, Mantel	
55588	CARLOTTA II VOM WINGERT Hündin, CHIP-NR:276094190033077 Langhaar, egale Maske, breiter Stirnst., Halskrause, unterbrochen, Mantel	

#### V-WURF VOM VERLER SEE

Gew. am 03.10.08 geb.Welpen:4/3 eingetragen:4/3 Inzucht: 9.38 %

Z: ERWIN BRUMMEL, KÖSTERKNAPP 27, 33415 VERL-KAUNITZ

VATER:	MAURO VOM WINGERT Langhaar HD-0	VDH/BZB 51667
VV:	EMIR LOI 186199 Langhaar Dt./Dt.VDH-Champion WSg'00 KSg'99 VDH-Europasgr'98 Forum-SGR'00 HD-1	VDH/BZB 50050
VM:	GUSTEL VOM WINGERT Langhaar BSG'00 HD-0	VDH/BZB 48571
MUTTER:	DORI VOM VERLER SEE Langhaar HQ=0.92, HD-2	VDH/BZB 53472
MV:	CARLO VON DEN DONAUJAUEN Langhaar Dt.Champion BSG'01 KSg'02 HQ=0.95, HD-0	VDH/BZB 51522
MM:	DORA VON GEUTENREUTH Langhaar HD-2	VDH/BZB 52298
55589	VARINO VOM VERLER SEE Rüde, Langhaar, egale Maske, Stirnstr. schmal und unterbrochen, Halskrause, zerr. Mantel	
55590	VILANO VOM VERLER SEE Rüde, Langhaar, egale Maske, Stirnstr. schmal und unterbrochen, Halskrause, zerr. Mantel	
55591	VINZENS VOM VERLER SEE Rüde, Langhaar, egale Maske, Stirnstr. schmal und unterbrochen, Halskrause, Mantel	
55592	VROLO VOM VERLER SEE Rüde, Langhaar, egale Maske, Stirnstr. breit und unterbrochen, halbe Halskrause, Mantel	
55593	VERA VOM VERLER SEE Hündin, Langhaar, egale Maske, Stirnstr. breit und unterbrochen, halbe Halskrause, Mantel	
55594	VRONI VOM VERLER SEE Hündin, Langhaar, egale Maske, Stirnstr. schmal und unterbrochen, Halskrause, Mantel	
55595	VENEZIA VOM VERLER SEE Hündin, Langhaar, egale Maske, Stirnstr. schmal und unterbrochen, keine Halskrause, Mantel	

#### W-WURF VOM HUNDSKOPF

Gew. am 16.10.08 geb.Welpen:4/5 eingetragen:4/5 Inzucht: 1.56 %

Z: HARTMUT & ILONA WENZEL, HERMANNRODAER STR. 25, 36433 LEIMBACH

VATER:	GRAZIANO DA SALACINA Chip-Nr:756098100207906 BZB 54652 Langhaar Dt.Champion KSg'08 HQ=0.96, HD-0	SHSB 638672
VV:	ENNIO DA SALACINA CHIP-NR: 756098101077306 BZB 53576 Kurzhaar HQ=0.95, HD-0	SHSB 614872



VM:	WIENNA VOM WINGERT CHIP-NR.276098101331477 SHSB 632808 Kurzhaar HQ=0,96, HD-1	VDH/BZB 52527
MUTTER:	SISSY VOM HUNDSKOPF Kurzhaar HQ=0,95, HD-2	VDH/BZB 54596
MV:	SAM VOM WERRATAL Kurzhaar HQ=0,99, HD-0	VDH/BZB 53028
MM:	ZOOMORF'S EMMA BUNTON BZB 53313 Langhaar HD-0	DKK 20974/2001
55596	WILLI VOM HUNDSKOPF Rüde, Langhaar, egale Maske, schmaler Stirnstreifen, Halskrause, Mantel	
55597	WINNETOU VOM HUNDSKOPF Rüde, Kurzhaar, egale Maske, breiter Stirnst., Halskrause, Mantel	
55598	WISKY VOM HUNDSKOPF Rüde, Kurzhaar, egale Maske, schmaler Stirnstreifen, Halskrause, Mantel	
55599	WUSCHEL VOM HUNDSKOPF Rüde, Langhaar, unegale Maske, schmaler Stirnstreifen, Halskrause, zerr. Mantel	
55600	WALLI VOM HUNDSKOPF Hündin, Kurzhaar, egale Maske, schmaler Stirnstreifen, Halskrause, Mantel	
55601	WALDA VOM HUNDSKOPF Hündin, Kurzhaar, egale Maske, breiter Stirnst. mit Punkt, Halskrause, Mantel	
55602	WEIB VOM HUNDSKOPF Hündin, Kurzhaar, egale Maske, breiter Stirnst., Halskrause, Mantel	
55603	WINNIE PUH VOM HUNDSKOPF Hündin, Langhaar, egale Maske, Stirnstr. breit und unterbrochen, Halskrause, Mantel	
55604	WITTA VOM HUNDSKOPF Hündin, Langhaar, egale Maske, breiter Stirnst., Halskrause, Mantel	

#### N-WURF VOM KUSELER MUSIKANTENLAND

Gew. am 18.10.08 geb.Welpen:3/6 eingetragen:1/6 Inzucht: 3.13 %

Z: KARIN, ROLAND & CHRISTIAN ZEISE, AM KUSELBERG 2, 66907 REHWEILER

VATER:	BRANDO VOM BARONENSCHLOSS Langhaar HQ=0,99, HD-0	VDH/BZB 54044
VV:	ADLER VON DER DRÖH LOI 01121841 Langhaar HD-1	VDH/BZB 50467
VM:	KELLY VOM BARONENSCHLOSS Langhaar Dt.Champion HD-0	VDH/BZB 51314
MUTTER:	GINA VOM KUSELER MUSIKANTENLAND Kurzhaar HQ=0,95, HD-0	VDH/BZB 54650
MV:	UNKAS DU VAL DU MORAKOPF CHIP NR:250269600210977 LOF 018560 Kurzhaar HQ=0,98, HD-1	VDH/BZB 53249
MM:	CHESSY VOM KUSELER MUSIKANTENLAND Langhaar HQ=0,94, HD-1	VDH/BZB 53583
55605	NAMBO VOM KUSELER MUSIKANTENLAND Rüde, CHIP-NR:900072000014193 Langhaar, egale Maske, breiter Stirnst., Halskrause, unterbrochen, Mantel	
55606	NANCY VOM KUSELER MUSIKANTENLAND Hündin, CHIP-NR:900072000014447 Langhaar, egale Maske, schmaler Stirnstreifen, Genickfleck, Mantel	
55607	NOREEN VOM KUSELER MUSIKANTENLAND Hündin, CHIP-NR:900072000014166 Langhaar, egale Maske, schmaler Stirnstreifen, Halskrause, Mantel	
55608	NALA VOM KUSELER MUSIKANTENLAND Hündin, CHIP-NR:900072000013399 Kurzhaar, egale Maske, schmaler Stirnstreifen, keine Halskrause, Mantel	
55609	NELLY VOM KUSELER MUSIKANTENLAND Hündin, CHIP-NR:900072000012356 Kurzhaar, egale Maske, unterbrochener Stirnstreifen, Genickfleck, Mantel	
55610	NORA VOM KUSELER MUSIKANTENLAND Hündin, CHIP-NR:900072000014723 Langhaar, egale Maske, unterbrochener Stirnstreifen, Halskrause, Mantel	
55611	NAJA VOM KUSELER MUSIKANTENLAND Hündin, CHIP-NR:900072000011555 Langhaar, egale Maske, breiter Stirnst., Halskrause, Mantel	

#### O-WURF VOM KUSELER MUSIKANTENLAND

Gew. am 28.10.08 geb.Welpen:5/4 eingetragen:4/3

Z: KARIN, ROLAND & CHRISTIAN ZEISE, AM KUSELBERG 2, 66907 REHWEILER

VATER:	UNKAS DU VAL DU MORAKOPF CHIP NR:250269600210977 LOF 018560 Kurzhaar HQ=0,98, HD-1	VDH/BZB 53249
VV:	NAMBO DU VAL DU MORAKOPF Kurzhaar HD-0	LOF 013961/01830
VM:	PEARL DU CHATEAU ROBERT Langhaar HD-0	LOF 015739/02532
MUTTER:	FLORA VOM OBEREN SIEGTAL Langhaar HD-1	VDH/BZB 52314
MV:	BEN VOM OBEREN SIEGTAL Langhaar HD-0	VDH/BZB 49049
MM:	CLARA VOM OBEREN SIEGTAL Kurzhaar Dt./Dt.VDH-Champion BSg'00 VDH-Europasgr'01 HD-0	VDH/BZB 49960
55612	ODIN VOM KUSELER MUSIKANTENLAND Rüde, CHIP-NR:900072000020522 Langhaar, egale Maske, kurzer Stirnstreifen, Halskrause, zerr. Mantel	
55613	OLLI VOM KUSELER MUSIKANTENLAND Rüde, CHIP-NR:900072000020560 Langhaar, egale Maske, Stirnstreifen, Halskrause, zerr. Mantel	
55614	ORSO VOM KUSELER MUSIKANTENLAND Rüde, CHIP-NR:900072000020900 Langhaar, egale Maske, kurzer Stirnstreifen, Halskrause, zerr. Mantel	
55615	OHIRO VOM KUSELER MUSIKANTENLAND Rüde, CHIP-NR:900072000020981 Langhaar, egale Maske, Stirnstreifen, Halskrause, zerr. Mantel	
55616	OXSANA VOM KUSELER MUSIKANTENLAND Hündin, CHIP-NR:900072000021249 Langhaar, egale Maske, kurzer Stirnstreifen, Halskrause, zerr. Mantel	
55617	ORAJA VOM KUSELER MUSIKANTENLAND Hündin, CHIP-NR:900072000025920 Langhaar, egale Maske, unterbrochener Stirnstreifen, Halskrause, Platten	
55618	ONYA VOM KUSELER MUSIKANTENLAND Hündin, CHIP-NR:900072000026487 Langhaar, egale Maske, Stirnstreifen, Halskrause, Mantel	

#### K-WURF VOM BÄRLO-HOF

Gew. am 02.11.08 geb.Welpen:4/9 eingetragen:3/3 Inzucht: 1.56 %

Z: LOTHAR & BÄRBE OLM, GARTENSTR. 16/18, 16227 EBERSWALDE-FINOW

VATER:	ZOLTAN VOM WINGERT Chip-Nr.276096900146254 Kurzhaar HQ=1,02, HD-0	VDH/BZB 54300
VV:	LEONARDO VOM WINGERT Langhaar Dt./Dt.VDH-Champion BSg'05 HQ=0,97, HD-0	VDH/BZB 53370
VM:	MARLEEN VOM WINGERT Kurzhaar HQ=0,99, HD-0	VDH/BZB 53373
MUTTER:	EYKA VOM BÄRLO-HOF Langhaar HQ=0,94, HD-0	VDH/BZB 52664
MV:	YORK VON GEUTENREUTH Langhaar HD-1	VDH/BZB 51427
MM:	WENDY VOM BÄRLO-HOF CHIP-NR.276097200008407 Kurzhaar HD-1	VDH/BZB 48474
55619	KOMET VOM BÄRLO-HOF Rüde, Langhaar, egale Maske, Stirnstr. breit und unterbrochen, Halskrause, Mantel	
55620	KONDOR VOM BÄRLO-HOF Rüde, CHIP-NR:276098102511599 Langhaar, egale Maske, breiter Stirnst., Halskrause, zerr. Mantel	
55621	KARLO VOM BÄRLO-HOF Rüde, Langhaar, egale Maske, breiter Stirnst., Halskrause, zerr. Mantel	
55622	KIRA VOM BÄRLO-HOF Hündin, CHIP-NR:276098102513370 Langhaar, egale Maske, breiter Stirnst., Halskrause, zerr. Mantel	
55623	KAREN VOM BÄRLO-HOF Hündin, Kurzhaar, egale Maske, Stirnstr. breit und unterbrochen, halbe Halskrause, zerr. Mantel	

55624 KIMI VOM BÄRLO-HOF  
Hündin, Kurzhaar, egale Maske, breiter Stirnst., halbe Halskrause, zerr. Mantel

### C-WURF VOM WALKLINGSHOF

Gew. am 04.11.08 geb.Welpen:2/2 eingetragen:1/2 Inzucht: 12.50 %

Z: HELLA WALKLING, ZUR GRÜNEN BRÜCKE 3, 23843 BAD OLDESLOE-WOLKENWEHE

VATER: NICKLAS VOM WALKLINGSHOF VDH/BZB 52533  
Langhaar HQ=0.94, HD-1

VV: NABOR VON HUMBOLDT VDH/BZB 51875  
BCD 2698 Langhaar HD-0

VM: DORA VOM WALKLINGSHOF VDH/BZB 48317  
Langhaar HD-2

MUTTER: QUITTA VOM WALKLINGSHOF VDH/BZB 53175  
Langhaar HQ=0.99, HD-0

MV: NABOR VON HUMBOLDT VDH/BZB 51875  
BCD 2698 Langhaar HD-0

MM: KATI VOM WALKLINGSHOF VDH/BZB 51718  
Langhaar HD-1

55625 CALLE II VOM WALKLINGSHOF  
Rüde, Langhaar, egale Maske, Stirnstreifen, Halskrause, zerr. Mantel

55626 CARLOTTA VOM WALKLINGSHOF  
Hündin, Langhaar, egale Maske, Stirnstreifen, halbe Halskrause, zerr. Mantel

55627 CIELA VOM WALKLINGSHOF  
Hündin, Langhaar, egale Maske, kurzer Stirnstreifen, Halskrause, zerr. Mantel

### K-WURF VON DER GRAFSCHAFT HADAMAR

Gew. am 06.11.08 geb.Welpen:1/2 eingetragen:1/2 Inzucht: 14.84 %

Z: HUBERT U. ELISABETH REICHWEIN, MÜHLENSTR. 16, 65589 HADAMAR

VATER: VINZENZO VOM WINGERT VDH/BZB 53921  
Chip-Nr.276096900057683 Langhaar Dt.Champion ESg'06 BSg'07 KSg'06'07 HQ=1.02, HD-0

VV: TOM VOM WINGERT VDH/BZB 52209  
Kurzhaar Dt./Dt.VDH-Champion BSg'03 HD-0

VM: KIRA VOM WINGERT VDH/BZB 51455  
Langhaar HD-0

MUTTER: ISA VON DER GRAFSCHAFT HADAMAR VDH/BZB 54139  
Kurzhaar HQ=0.97, HD-0

MV: TOM VOM WINGERT VDH/BZB 52209  
Kurzhaar Dt./Dt.VDH-Champion BSg'03 HD-0

MM: FREIA VON DER GRAFSCHAFT HADAMAR VDH/BZB 53027  
Langhaar HQ=0.98, HD-0

55628 KARLO VON DER GRAFSCHAFT HADAMAR  
Rüde, CHIP-NR.:276094190032688 Kurzhaar, egale Maske, breiter Stirnst. mit Punkt, Halskrause, zerr. Mantel

55629 KALINKA VON DER GRAFSCHAFT HADAMAR  
Hündin, CHIP-NR.:276094190031804 Kurzhaar, egale Maske, breiter Stirnst., Halskrause, re. unterbr., Mantel

55630 KARLA VON DER GRAFSCHAFT HADAMAR II  
Hündin, CHIP-NR.:276094190033783 Kurzhaar, egale Maske, breiter Stirnst., Halskrause, unterbrochen, Mantel

### X-WURF VOM HUNDSKOPF

Gew. am 07.11.08 geb.Welpen:3/4 eingetragen:3/4 Inzucht: 1.56 %

Z: HARTMUT & ILONA WENZEL, HERMANNRODAER STR. 25, 36433 LEIMBACH

VATER: SAM VOM WERRATAL VDH/BZB 53028  
Kurzhaar HQ=0.99, HD-0

VV: QUINT-ZILON VOM FUGERHOF ÖHZB 2380  
Kurzhaar Osterr.Bundessgr'02 HD-0

VM: ONJA VOM WERRATAL VDH/BZB 51182  
Langhaar Dt.Champion BSg'02 HD-2

MUTTER: ZOOMORF'S EMMA BUNTON DKK 20974/2001  
BZB 53313 Langhaar HD-0

MV: ELVIS VOM HUNDSKOPF VDH/BZB 47725  
Kurzhaar HD-0

MM: BJÖRNSKOV'S QUARTA DKK 16981/96  
Langhaar Dt./Dän./Dt.VDH-Champion HD-3

55631 XANDO VOM HUNDSKOPF  
Rüde, Langhaar, egale Maske, unterbrochener Stirnstreifen, Halskrause, Mantel

55632 XAVER VOM HUNDSKOPF  
Rüde, Langhaar, egale Maske, Stirnstreifen, Halskrause, Mantel

55633 XENOS VOM HUNDSKOPF  
Rüde, Langhaar, egale Maske, Stirnstreifen, Halskrause, Mantel

55634 XARA VOM HUNDSKOPF  
Hündin, Kurzhaar, egale Maske, Stirnstreifen mit Punkt, Halskrause, Mantel

55635 XENA VOM HUNDSKOPF  
Hündin, Kurzhaar, egale Maske, Stirnstreifen, Halskrause, unterbrochen, Mantel

55636 XILLA VOM HUNDSKOPF  
Hündin, Langhaar, egale Maske, unterbrochener Stirnstreifen, Halskrause, Mantel

55637 XILOTTA VOM HUNDSKOPF  
Hündin, Kurzhaar, egale Maske, unterbrochener Stirnstreifen, Halskrause, unterbrochen, Mantel

### D-WURF VOM WINGERT

Gew. am 25.11.08 geb.Welpen:2/1 eingetragen:1/0 Inzucht: 6.25 %

Z: WILLI & DIETHELM JUNG, BRÜCKENSTR. 18, 35781 WEILBURG-GAUDERNBACH

VATER: MAURO VOM WINGERT VDH/BZB 51667  
Langhaar HD-0

VV: EMIR VDH/BZB 50050  
LOI 186199 Langhaar Dt./Dt.VDH-Champion WSg'00 KSg'99 VDH-Europasgr'98 Forum-SGR'00  
HD-1

VM: GUSTEL VOM WINGERT VDH/BZB 48571  
Langhaar BSg'00 HD-0

MUTTER: MARLEEN VOM WINGERT VDH/BZB 53373  
Kurzhaar HQ=0.99, HD-0

MV: TOM VOM WINGERT VDH/BZB 52209  
Kurzhaar Dt./Dt.VDH-Champion BSg'03 HD-0

MM: VERENA VOM WINGERT VDH/BZB 52447  
Kurzhaar HD-0

55638 DIERK VOM WINGERT  
Rüde, CHIP-NR.:900072000035615 Langhaar, egale Maske, breiter Stirnst., Halskrause, zerr. Mantel

### B-WURF VON BRAMMER

Gew. am 29.10.08 geb.Welpen:5/2 eingetragen:3/2

Z: JUSTYNA UND WERNER BRAMMER, KIRCHWERDER HAUSDEICH 150, 21037 HAMBURG

VATER: VINZENZO VOM WINGERT VDH/BZB 53921  
Chip-Nr.276096900057683 Langhaar Dt.Champion ESg'06 BSg'07 KSg'06'07 HQ=1.02, HD-0

VV: TOM VOM WINGERT VDH/BZB 52209  
Kurzhaar Dt./Dt.VDH-Champion BSg'03 HD-0

VM: KIRA VOM WINGERT VDH/BZB 51455  
Langhaar HD-0

MUTTER: JETTE VOM HANNSHOFF VDH/BZB 53968  
Langhaar HQ=0.96, HD-0



MV: LASKO VOM CELLER SCHLOSS  
Langhaar HD-0 VDH/BZB 50896

MM: FEINE ANTJE VOM HANNSHOFF  
Kurzhaar HQ=0.97, HD-0 VDH/BZB 52765

55639 BALU VON BRAMMER  
Rüde, CHIP-NR:276097200891138 Langhaar, egale Maske, kurzer, breiter Stirnstreifen, Halskrause, zerr. Mantel

55640 BRUMMI VON BRAMMER  
Rüde, CHIP-NR:276097200891537 Langhaar, egale Maske, kurzer, breiter Stirnstreifen, Halskrause, zerr. Mantel

55641 BODO VON BRAMMER  
Rüde, CHIP-NR:276097200894377 Langhaar, egale Maske, breiter Stirnst., Halskrause, zerr. Mantel

55642 BERTA VON BRAMMER  
Hündin, CHIP-NR:276097200887059 Langhaar, egale Maske, schmaler Stirnstreifen, Halskrause, zerr. Mantel

55643 BLANKA VON BRAMMER  
Hündin, CHIP-NR:276097200888505 Langhaar, egale Maske, breiter Stirnst., halbe Halskrause, zerr. Mantel

#### P-WURF VOM ROGGENHOF

Gew. am 28.11.08 geb.Welpen:2/0 eingetragen:2/0

Z: CHRISTEL UND GÜNTER THUN, , 24259 WROHE-WESTENSEE

VATER: TEXAS VOM BARONENSCHLOSS  
Langhaar HQ=0.98, HD-0 VDH/BZB 52777

VV: CARLO VON DEN DONAUUAEN  
Langhaar Dt.Champion BSg'01 KSg'02 HQ=0.95, HD-0 VDH/BZB 51522

VM: LENA VOM BARONENSCHLOSS  
Langhaar HD-2 VDH/BZB 51761

MUTTER: JESSICA VOM ROGGENHOF  
Langhaar HQ=0.92, HD-0 VDH/BZB 54631

MV: XANDO VOM ROGGENHOF  
Kurzhaar HQ=0.97, HD-0 VDH/BZB 52479

MM: FENJA VOM OBEREN SIEGTAL  
Langhaar HD-0 VDH/BZB 52313

55644 PEDRO VOM ROGGENHOF  
Rüde, Langhaar, egale Maske, kurzer, breiter Stirnstreifen, halbe Halskrause, zerr. Mantel

55645 PIERRE VOM ROGGENHOF  
Rüde, Langhaar, egale Maske, Stirnstreifen, Halskrause, Mantel

#### H-WURF VOM WERTACHTAL

Gew. am 30.11.08 geb.Welpen:2/1 eingetragen:2/1

Z: SIGLINDE RAPPOLD, FRANKENHOFEN 8, 86825 BAD WÖRISHOFEN

VATER: FARO VON DER PLASSENBURG  
Kurzhaar Dt./Dt.VDH-Champion HQ=1.04, HD-0 VDH/BZB 54382

VV: NELSON VOM STEINTOR II  
Kurzhaar HD-0 BCD 1202

VM: CORA VON DER PLASSENBURG  
Langhaar Dt.Champion KSg'02'03 HD-0 VDH/BZB 51888

MUTTER: RONJA VOM WERTACHTAL  
Langhaar HQ=0.95, HD-1 VDH/BZB 52717

MV: BOSS VOM BARONENSCHLOSS  
Langhaar HD-1 VDH/BZB 49640

MM: AIKE VOM BARONENSCHLOSS  
Langhaar HD-2 VDH/BZB 49349

55646 HELENA VOM WERTACHTAL  
Hündin, Kurzhaar, egale Maske, schmaler Stirnstreifen, halbe Halskrause, zerr. Mantel

55647 HERMANN VOM WERTACHTAL  
Rüde, Kurzhaar, egale Maske, breiter Stirnst., Halskrause, zerr. Mantel

55648 HANIBAL VOM WERTACHTAL  
Rüde, Langhaar, unegale Maske, breiter Stirnst., Halskrause, zerr. Mantel

#### A-WURF VOM TANNENHOF

Gew. am 30.11.08 geb.Welpen:3/3 eingetragen:3/3 Inzucht: 4.69 %

Z: JÜRGEN NEUMANN, AM BERGHANG 3, 03130 SPREMBERG

VATER: MARCO VOM FELDSCHLÖSSCHEN  
Kurzhaar HQ=0.95, HD-0 VDH/BZB 54481

VV: ENNIO DA SALACINA  
CHIP-NR: 756098101077306 BZB 53576 Kurzhaar HQ=0.95, HD-0 SHSB 614872

VM: HELENA VOM FELDSCHLÖSSCHEN  
Langhaar HD-0 VDH/BZB 52325

MUTTER: HELENA VON FÜRSTLICH POLTNITZ  
Kurzhaar HQ=0.92, HD-2 VDH/BZB 54783

MV: JAGO VOM FELDSCHLÖSSCHEN  
Kurzhaar HQ=0.97, HD-0 VDH/BZB 53386

MM: FRENZY VON FÜRSTLICH POLTNITZ  
Kurzhaar HQ=0.95, HD-0 VDH/BZB 53860

55649 APOLLO VOM TANNENHOF  
Rüde, CHIP-NR:276098102515004 Langhaar, egale Maske, Stirnstr. breit und unterbrochen, halbe Halskrause, zerr. Mantel

55650 ARI VOM TANNENHOF  
Rüde, CHIP-NR:276098102515789 Kurzhaar, egale Maske, Stirnstr. breit und unterbrochen, halbe Halskrause, Mantel

55651 ABS VOM TANNENHOF  
Rüde, CHIP-NR:276098102511288 Kurzhaar, egale Maske, Stirnstr. breit und unterbrochen, Halskrause, zerr. Mantel

55652 AIKA VOM TANNENHOF  
Hündin, CHIP-NR:276098102514358 Langhaar, egale Maske, Stirnstr. breit und unterbrochen, Genickfleck, Mantel

55653 AKIRA VOM TANNENHOF  
Hündin, CHIP-NR:276098102515947 Kurzhaar, egale Maske, breiter Stirnst., Genickfleck, zerr. Mantel

55654 ANNI VOM TANNENHOF  
Hündin, CHIP-NR:276098102505689 Kurzhaar, egale Maske, Stirnstr. breit und unterbrochen, Genickfleck, Mantel

#### C-WURF VOM RAUMBERG

Gew. am 01.12.08 geb.Welpen:4/3 eingetragen:3/1 Inzucht: 9.38 %

Z: ANNE WITTHAUT, RAUMBERGWEG 1, 59929 BRILON

VATER: ENNIO DA SALACINA  
CHIP-NR: 756098101077306 BZB 53576 Kurzhaar HQ=0.95, HD-0 SHSB 614872

VV: OHIRO VON GEUTENREUTH  
OHZB 2480 Kurzhaar Dt./Dt.VDH-Champion ESg BSg'99 KSg'99 HD-0 VDH/BZB 49867

VM: NANCY VOM GNÖD  
Langhaar Int.Champion HD-B/B SHSB 554066

MUTTER: KELLY VON GEUTENREUTH II  
Langhaar HQ=0.94, HD-2 VDH/BZB 53303

MV: OBELIX VON GEUTENREUTH  
Kurzhaar Dt./Dt.VDH-Champion HD-0 VDH/BZB 49868

MM: VIONA VON GEUTENREUTH  
Langhaar HD-0 VDH/BZB 50848

55655 CARLOS VOM RAUMBERG  
Rüde, Langhaar, egale Maske, breiter Stirnst., Halskrause, Mantel

55656 CHARLES VOM RAUMBERG  
Rüde, Langhaar, egale Maske, breiter Stirnst., Halskrause, Mantel

55657 CINDY VOM RAUMBERG  
Hündin, Langhaar, egale Maske, breiter Stirnst., Halskrause, Mantel

55658 CORWIN VOM RAUMBERG  
Rüde, Langhaar, egale Maske, breiter Stirnst., halbe Halskrause, Mantel

### J-WURF VON GROSS-UMSTADT

Gew. am 05.12.08 geb.Welpen:2/3 eingetragen:2/3

Z: GÜNTER LANGE, DRESDNER-STR. 2, 64823 GROSS-UMSTADT

VATER: VINZENO VOM WINGERT  
Chip-Nr:276096900057683 Langhaar Dt.Champion ESg'06 BSg'07 KSg'06'07 HQ=1.02, HD-0 VDH/BZB 53921

VV: TOM VOM WINGERT  
Kurzhaar Dt./Dt.VDH-Champion BSg'03 HD-0 VDH/BZB 52209

VM: KIRA VOM WINGERT  
Langhaar HD-0 VDH/BZB 51455

MUTTER: HELENA VON GROSS-UMSTADT  
Langhaar HD-1 VDH/BZB 54380

MV: CARLO VON DEN DONAUUAEN  
Langhaar Dt.Champion BSg'01 KSg'02 HQ=0.95, HD-0 VDH/BZB 51522

MM: PANDA VOM KREBSBACH  
Langhaar HD-0 VDH/BZB 51442

55659 JAGO-BENEDIKT VON GROSS-UMSTADT  
Rüde, CHIP-NR:276094190031714 Langhaar, egale Maske, breiter Stirnst., Halskrause, Mantel

55660 JERRY VON GROSS-UMSTADT  
Rüde, CHIP-NR:276094190031423 Langhaar, egale Maske, breiter Stirnst., Halskrause, zerr. Mantel

55661 JANA VON GROSS-UMSTADT  
Hündin, CHIP-NR:276094190031791 Langhaar, egale Maske, breiter Stirnst., Halskrause, zerr. Mantel

55662 JETTE VON GROSS-UMSTADT  
Hündin, CHIP-NR:276094190033882 Langhaar, egale Maske, breiter Stirnst., Halskrause, zerr. Mantel

55663 JINNY VON GROSS-UMSTADT  
Hündin, CHIP-NR:900072000029160 Langhaar, unegale Maske, breiter Stirnst., Halskrause, zerr. Mantel

### W-WURF VOM VERLER SEE

Gew. am 07.12.08 geb.Welpen:5/2 eingetragen:4/1

Z: ERWIN BRUMMEL, KÖSTERKNAPP 27, 33415 VERL-KAUNITZ

VATER: MAURO VOM WINGERT  
Langhaar HD-0 VDH/BZB 51667

VV: EMIR  
LOI 186199 Langhaar Dt./Dt.VDH-Champion WSg'00 KSg'99 VDH-Europasgr'98 Forum-SGR'00 HD-1 VDH/BZB 50050

VM: GUSTEL VOM WINGERT  
Langhaar BSg'00 HD-0 VDH/BZB 48571

MUTTER: XAVERTIA VOM WINGERT  
CHIP-NR:276096900077954 Kurzhaar HQ=0.99, HD-0 VDH/BZB 54185

MV: PRINZ VOM GNÖD  
Langhaar Int./Schwz.Champion HD-A/A SHSB 574308

MM: DELIAH DA SALACINA  
CHIP-NR.96800000478736 BZB 52855 Kurzhaar HD-0 SHSB 602116

55664 WINNETOU VOM VERLER SEE  
Rüde, Kurzhaar, egale Maske, Stirnstr. schmal und unterbrochen, halbe Halskrause, Mantel

55665 WALTER VOM VERLER SEE  
Rüde, Kurzhaar, egale Maske, Stirnstr. schmal und unterbrochen, halbe Halskrause, Mantel

55666 WARIO VOM VERLER SEE  
Rüde, Kurzhaar, egale Maske, Stirnstr. schmal und unterbrochen, Genickfleck, Mantel

55667 WILMO VOM VERLER SEE  
Rüde, Kurzhaar, egale Maske, Stirnstr. schmal und unterbrochen, halbe Halskrause, Mantel

55668 WANDA VOM VERLER SEE  
Hündin, Kurzhaar, egale Maske, Stirnstr. schmal und unterbrochen, halbe Halskrause, zerr. Mantel

### G-WURF VON GEUTENREUTH

Gew. am 10.12.08 geb.Welpen:5/11 eingetragen:3/8 Inzucht: 13.28 %

Z: REINHOLD WELSCH, GEUTENREUTH 19, 96260 WEISMALN

VATER: GRAZIANO DA SALACINA  
Chip-Nr:756098100207906 BZB 54652 Langhaar Dt.Champion KSg'08 HQ=0.96, HD-0 SHSB 638672

VV: ENNIO DA SALACINA  
CHIP-NR: 756098101077306 BZB 53576 Kurzhaar HQ=0.95, HD-0 SHSB 614872

VM: WIENNA VOM WINGERT  
CHIP-NR.276098101331477 SHSB 632808 Kurzhaar HQ=0.96, HD-1 VDH/BZB 52527

MUTTER: SYLVANA VON GEUTENREUTH  
Kurzhaar HQ=0.95, HD-1 VDH/BZB 54407

MV: ENNIO DA SALACINA  
CHIP-NR: 756098101077306 BZB 53576 Kurzhaar HQ=0.95, HD-0 SHSB 614872

MM: ANGELINA VON DER PFEFFERKUCHENSTADT  
Kurzhaar Dt.Champion KSg'05 HD-0 VDH/BZB 52275

55669 GRAZIANO VON GEUTENREUTH  
Rüde, Langhaar, egale Maske, Stirnstr. breit und unterbrochen, Halskrause, zerr. Mantel

55670 GOLIATH VON GEUTENREUTH II  
Rüde, Kurzhaar, egale Maske, Stirnstr. breit und unterbrochen, Halskrause, Mantel

55671 GEORGE VON GEUTENREUTH  
Rüde, Kurzhaar, egale Maske, breiter Stirnst., Halskrause, Mantel

55672 GOLDIE VON GEUTENREUTH  
Hündin, Kurzhaar, egale Maske, breiter Stirnst., Halskrause, zerr. Mantel

55673 GARINA VON GEUTENREUTH  
Hündin, Kurzhaar, egale Maske, Stirnstr. breit und unterbrochen, Halskrause, zerr. Mantel

55674 GRACIA VON GEUTENREUTH  
Hündin, Kurzhaar, egale Maske, Stirnstr. breit und unterbrochen, Halskrause, zerr. Mantel

55675 GERALDINE VON GEUTENREUTH  
Hündin, Kurzhaar, egale Maske, breiter Stirnst., Halskrause, zerr. Mantel

55676 GERMANIA VON GEUTENREUTH  
Hündin, Langhaar, egale Maske, breiter Stirnst., Halskrause, Mantel

55677 GALINA VON GEUTENREUTH  
Hündin, Kurzhaar, egale Maske, Stirnstr. breit und unterbrochen, halbe Halskrause, Mantel

55678 GYLA VON GEUTENREUTH  
Hündin, Langhaar, egale Maske, schmaler Stirnstreifen, Halskrause, zerr. Mantel

55679 GARA VON GEUTENREUTH  
Hündin, Kurzhaar, egale Maske, breiter Stirnst., halbe Halskrause, zerr. Mantel

### F-WURF VOM PAPPELGRUND

Gew. am 14.12.08 geb.Welpen:6/5 eingetragen:6/5 Inzucht: 1.56 %

Z: BEATE UND RÜDIGER STICKEL, BAUERNSIEDLUNG 8, 06179 ZSCHERBEN

VATER: YAN VOM SIEDLERHOF  
Langhaar HQ=0.96, HD-0 VDH/BZB 53220

VV: CARLO VON DEN DONAUUAEN  
Langhaar Dt.Champion BSg'01 KSg'02 HQ=0.95, HD-0 VDH/BZB 51522

VM: MONA VOM SIEDLERHOF  
Langhaar HD-1 VDH/BZB 51625

MUTTER: YASMIN VOM PAPPELGRUND  
Kurzhaar HQ=1.00, HD-0 VDH/BZB 54399

MV: HEINO VOM PAPPELGRUND  
Langhaar Dt.Champion BSg'02 HD-0 VDH/BZB 51939

MM: RAYA VOM WERRATAL  
Kurzhaar HQ=0.96, HD-0 VDH/BZB 52772

55680 FARO VOM PAPPELGRUND  
Rüde, Langhaar, egale Maske, breiter Stirnst., Genickfleck, zerr. Mantel



- 55681 FLASH VOM PAPPELGRUND  
Rüde, Langhaar, egale Maske, Stirnstr. breit und unterbrochen, Halskrause, Mantel
- 55682 FALC VOM PAPPELGRUND  
Rüde, Langhaar, egale Maske, breiter Stirnst., Halskrause, unterbrochen, Mantel
- 55683 FAUST VOM PAPPELGRUND  
Rüde, Kurzhaar, egale Maske, breiter Stirnst., Halskrause, zerr. Mantel
- 55684 FRÖDO VOM PAPPELGRUND  
Rüde, Kurzhaar, egale Maske, breiter Stirnst., Halskrause, unterbrochen, Mantel
- 55685 FERENCZ VOM PAPPELGRUND  
Rüde, Kurzhaar, egale Maske, breiter Stirnst., Halskrause, zerr. Mantel
- 55686 FELICITAS VOM PAPPELGRUND  
Hündin, Langhaar, egale Maske, Stirnstr. breit und unterbrochen, Halskrause, zerr. Mantel
- 55687 FABRICIA-BEA VOM PAPPELGRUND  
Hündin, Langhaar, egale Maske, Stirnstr. breit und unterbrochen, Genickfleck, zerr. Mantel
- 55688 FRANZI VOM PAPPELGRUND  
Hündin, Kurzhaar, egale Maske, schmaler Stirnstreifen, Halskrause, Mantel
- 55689 FIRST-LADY VOM PAPPELGRUND  
Hündin, Kurzhaar, egale Maske, Stirnstr. breit und unterbrochen, Halskrause, Mantel
- 55690 FEE VOM PAPPELGRUND  
Hündin, Kurzhaar, egale Maske, Stirnstr. breit und unterbrochen, Halskrause, zerr. Mantel

#### N-WURF VOM BARONENSCHLOSS

Gew. am 25.12.08 geb.Welpen:4/3 eingetragen:4/2 Inzucht: 6.25 %

Z: GERHARD, MARIANNE & JOHANNES MAYER, HINTERGÄRTEN 48, 73035 GÖPPINGEN-BEZGENRIET

- VATER: BRANDO VOM BARONENSCHLOSS  
Langhaar HQ=0.99, HD-0  
VDH/BZB 54044
- VV: ADLER VON DER DRÖH  
LOI 01121841 Langhaar HD-1  
VDH/BZB 50467
- VM: KELLY VOM BARONENSCHLOSS  
Langhaar Dt.Champion HD-0  
VDH/BZB 51314
- MUTTER: EONAH FISHER ORRI CA BERNARS  
CHIP-NR.:985100010719230 LOE 1656481 Langhaar HQ=0.99, HD-0  
VDH/BZB 55237
- MV: FAUSTINO DE GENBERG  
LOE 1509097
- MM: ARROVA ORRI CA BERNARS  
LOE 1456594

- 55691 NESTOR VOM BARONENSCHLOSS  
Rüde, Langhaar, egale Maske, breiter Stirnst., Halskrause, zerr. Mantel
- 55692 NEO VOM BARONENSCHLOSS  
Rüde, Langhaar, egale Maske, Stirnstr. breit und unterbrochen, Halskrause, zerr. Mantel
- 55693 NORDAHL VOM BARONENSCHLOSS  
Rüde, Langhaar, egale Maske, breiter Stirnst., Halskrause, unterbrochen, Mantel
- 55694 NOBI VOM BARONENSCHLOSS  
Rüde, Langhaar, egale Maske, Stirnstr. breit und unterbrochen, Genickfleck, Mantel
- 55695 NADYA VOM BARONENSCHLOSS  
Hündin, Langhaar, egale Maske, schmaler Stirnstreifen, Halskrause, Mantel
- 55696 NARA VOM BARONENSCHLOSS  
Hündin, Langhaar, egale Maske, Stirnstr. breit und unterbrochen, Halskrause, zerr. Mantel

#### ÜBERNAHME IN DAS BERNHARDINER-ZUCHTBUCH

Gew. am 18.07.08 Inzucht: 1.56 %

Z: BERNARD KETTERER, F B: CHRISTINE FRITZENSCHAFT, 89437 UNTERBECHINGEN

- VATER: NESTY VOM FUGERHOF  
LOF 019804/02341 Langhaar Int./Franz./Schwz./Lux.Champion HD-1  
ÖHZB 2555
- VV: NURI VOM FUGERHOF  
Langhaar BSg WUSB-Sgr HD-0  
ÖHZB 2363
- VM: DESI VOM FUGERHOF  
Kurzhaar HD-0  
ÖHZB 2264

- MUTTER: AIDY DU VAL DU MORAKOPF  
Kurzhaar Int./Dt./Franz.Champion HD-0  
LOF 019935/03189
- MV: EROS DA SALACINA  
CHIP-NR.: 756098101078372 LOF 019002/02266 Kurzhaar Int./Franz.Champion HD-0  
SHSB 614876
- MM: TESSA DU VAL DU MORAKOPF  
Langhaar Int./Franz.Champion HD-0  
LOF 017745/02912
- 
- 55697 DJIANGO DU VAL DU MORAKOPF  
Rüde, CHIP-NR.:250269602369368 LOF 22427 Langhaar

#### D-WURF VOM WALKLINGSHOF

Gew. am 09.12.08 geb.Welpen:4/4 eingetragen:3/3 Inzucht: .78 %

Z: HELLA WALKLING, ZUR GRÜNEN BRÜCKE 3, 23843 BAD OLDLESLOE-WOLKENWEHE

- VATER: QUINTUS VOM WINGERT  
Kurzhaar HQ=1.00, HD-0  
VDH/BZB 53603
- VV: TIMO VOM WINGERT  
Langhaar Dt./Dt.VDH-Champion HD-0  
VDH/BZB 52210
- VM: PANDA VOM WINGERT  
Kurzhaar HD-1  
VDH/BZB 51800

- MUTTER: TERA VOM WALKLINGSHOF  
Langhaar HQ=1.02, HD-0  
VDH/BZB 54287
- MV: CARUSO VOM SCHLDBACH  
Langhaar HQ=0.95, HD-0  
VDH/BZB 51225
- MM: LOTTA VOM WALKLINGSHOF  
Langhaar HD-0  
VDH/BZB 52020

- 55698 DIEGO VOM WALKLINGSHOF  
Rüde, Kurzhaar, egale Maske, Stirnstreifen, halbe Halskrause, Mantel
- 55699 DIETER VOM WALKLINGSHOF  
Rüde, Kurzhaar, egale Maske, Stirnstreifen, Halskrause, zerr. Mantel
- 55700 DONAR VOM WALKLINGSHOF  
Rüde, Langhaar, egale Maske, Stirnstr. breit und unterbrochen, Halskrause, Mantel
- 55701 DE-LILLY VOM WALKLINGSHOF  
Hündin, Kurzhaar, egale Maske, kurzer, breiter Stirnstreifen, Halskrause, Mantel
- 55702 DELTA VOM WALKLINGSHOF  
Hündin, Langhaar, unegale Maske, breiter Stirnst., Halskrause, zerr. Mantel
- 55703 DORINA VOM WALKLINGSHOF  
Hündin, Langhaar, egale Maske, kurzer, breiter Stirnstreifen, Halskrause, zerr. Mantel

#### R-WURF VON DEN GROSSEN STROLCHEN

Gew. am 27.12.08 geb.Welpen:5/5 eingetragen:5/5 Inzucht: 2.34 %

Z: KLAUS-DIETER HOFMANN, GARTENSTR. 15, 66879 KOLLWEILER

- VATER: QUINTUS VOM WINGERT  
Kurzhaar HQ=1.00, HD-0  
VDH/BZB 53603
- VV: TIMO VOM WINGERT  
Langhaar Dt./Dt.VDH-Champion HD-0  
VDH/BZB 52210
- VM: PANDA VOM WINGERT  
Kurzhaar HD-1  
VDH/BZB 51800

- MUTTER: PAULA VON DEN GROSSEN STROLCHEN  
Langhaar HQ=0.87, HD-2  
VDH/BZB 54767
- MV: HERCULES VON DEN GROSSEN STROLCHEN  
Langhaar HQ=0.98, HD-0  
VDH/BZB 52925
- MM: INKA VON DEN GROSSEN STROLCHEN  
Kurzhaar HQ=0.92, HD-2  
VDH/BZB 53464

- 55704 REBECCA VON DEN GROSSEN STROLCHEN  
Hündin, Kurzhaar, egale Maske, kurzer Stirnstreifen, Halskrause, zerr. Mantel

- 55705 RIKKE VON DEN GROSSEN STROLCHEN  
Hündin, Kurzhaar, egale Maske, kurzer Stirnstreifen, Halskrause, zerr. Mantel
- 55706 ROXANA VON DEN GROSSEN STROLCHEN  
Hündin, Langhaar, ohne Maske, breiter Stirnst., Halskrause, zerr. Mantel
- 55707 RONJA VON DEN GROSSEN STROLCHEN  
Hündin, Langhaar, unegale Maske, kurzer, breiter Stirnstreifen, Halskrause, zerr. Mantel
- 55708 RAYKA VON DEN GROSSEN STROLCHEN  
Hündin, Langhaar, egale Maske, breiter Stirnst., Halskrause, zerr. Mantel
- 55709 REINHOLD VON DEN GROSSEN STROLCHEN  
Rüde, Kurzhaar, egale Maske, breiter Stirnst., Halskrause, zerr. Mantel
- 55710 ROQUE-PRINCE VON DEN GROSSEN STROLCHEN  
Rüde, Langhaar, unegale Maske, breiter Stirnst., Halskrause, zerr. Mantel
- 55711 ROUSSEAU VON DEN GROSSEN STROLCHEN  
Rüde, Langhaar, egale Maske, kurzer Stirnstreifen, Halskrause, zerr. Mantel
- 55712 ROBSY VON DEN GROSSEN STROLCHEN  
Rüde, Langhaar, egale Maske, Stirnstreifen, Halskrause, zerr. Mantel
- 55713 RANDY VON DEN GROSSEN STROLCHEN  
Rüde, Langhaar, egale Maske, breiter Stirnst., Halskrause, zerr. Mantel

=====

**ÜBERNAHME IN DAS BERNHARDINER-ZUCHTBUCH**

Gew. am 13.07.06

Z: B. LINSER, A-PATSCH B: NORBERT NOWICKI, STRESEMANNSTR. 9, 67578 GIMBSHEIM

- VATER: QHIRO VON GEUTENREUTH  
ÖHZB 2480 Kurzhaar DL/DL.VDH-Champion ESg BSg'99 KSg'99 HD-0 VDH/BZB 49867
- VV: CENO VOM STEINBACHTAL  
Langhaar HD-1 VDH/BZB 48408
- VM: FRANZI VON DEN DREI HELMEN  
Kurzhaar HD-1 VDH/BZB 44744
- 
- MUTTER: HEDA VOM FUGERHOF  
Langhaar HD-0 ÖHZB 2515
- MV: QUINT-ZILON VOM FUGERHOF  
Kurzhaar Österr.Bundessgr'02 HD-0 ÖHZB 2380
- MM: NEBBIA DEL RE LEONE  
LOI 99/82100 Langhaar HD-0 ÖHZB 2308
- 
- 55714 ELLA VOM FUGERHOF  
Hündin, CHIP-NR:040098100150165 ÖHZB 2750 Langhaar HQ=0.91, HD-2
- =====

**Wurfstatistik**

2008 fanden 149 Deckakte statt, die zu 76 Würfen führten, 13 davon mit Kaiserschnitt.

Von den 431 Welpen waren 224 Rüden und 207 Hündinnen. Die durchschnittliche Wurfgröße betrug 7,38 Welpen, eingetragen wurden im Durchschnitt 6,67.

Der Anteil der kurzhaarigen Bernhardiner lag auch in diesem Jahr wieder mit 160 Welpen deutlich unter dem Anteil der langhaarigen mit 271 Welpen. Zur optischen Verdeutlichung der Verteilung der Haararten dient die Grafik auf der nächsten Seite.

Es wurden 9 Hunde aus anderen Zuchtgebieten übernommen.

Die 76 Würfe fielen aus 31 Deckrüden, welche Sie im einzelnen mit der Anzahl der Würfe bzw. der Welpen auf Seite 57 finden. Die vier letzten Spalten in der Liste sind die Zuchtwerte der Rüden für die Merkmale HD, ED, Auge und Beschaffenheit der Haut.

Es gab zwei Welpen mit nur einem Hoden, zwei Welpen ohne Hoden und einen Welpen mit Birkauge.

Die Zahlen:

Zuchtbuchnummern 55275 - 55714

Zahl der Würfe	76	Durchschnittliche Wurfgröße: 7,38
Übernahmen	9	Durchschnittliche Eintragung: 6,67
Zahl der Welpen	431	
Rüden	224	
Hündinnen	207	



## Haararten

Langhaar  
62,9%

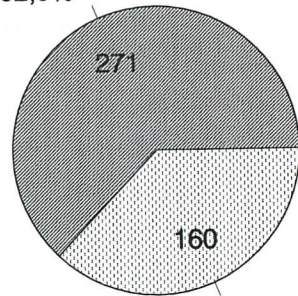

Kurzhaar  
37,1%

TG 03.2009

## LISTE DER VATERTIERE

ZB-Nr.	Name des Rüden	Würfe	Weipen	Zuchtwerte			
				HD	ED	Auge	Haut
51667	MAURO VOM WINGERT	7	43	90	89	113	101
52360	KRIS VOM HELLENSTEIN	1	5	84	101	113	103
52497	FRODO VOM KAISERTURM	1	5	89	91	101	107
52533	NICKLAS VOM WALKLINGSHOF	1	3	88	88	108	107
52777	TEXAS VOM BARONENSCHLOSS	1	2	94	92	96	97
53028	SAM VOM WERRATAL	1	7	91	102	99	102
53220	YAN VOM SIEDLERHOF	3	18	83	92	111	98
53249	UNKAS DU VAL DU MORAKOPF	1	7	101	87	107	104
53330	DEFENDER VOM HIRSCHGASTHOF	2	10	81	106	107	96
53395	DANTE VOM ILLTAL	2	8	94	90	110	109
53559	BASCO VOM ROGGENHOF	2	19	82	103	83	113
53603	QUINTUS VOM WINGERT	2	16	94	92	106	99
53921	VINZENZO VOM WINGERT	8	44	98	98	103	104
53999	REMUS VON DER BURGAUE	2	16	85	91	104	105
54044	BRANDO VOM BARONENSCHLOSS	6	34	87	88	81	99
54102	EMIL VON DER ALTEN SEE	1	9	92	93	111	108
54150	ELIAN VOM SIEDLERHOF	1	1	87	88	93	93
54158	IRMO VOM BISMARCKTURM	1	5	87	85	102	107
54180	XAWER VOM WINGERT	4	27	94	96	113	103
54300	ZOLTAN VOM WINGERT	2	13	90	104	99	99
54335	HARRY VON DEN HOLZSTÖCKEN	1	5	79	94	100	98
54365	ROI VOM FUGERHOF	1	4	86	92	111	89
54382	FARO VON DER PLASSENBURG	4	20	85	92	100	103
54481	MARCO VOM FELDSCHLÖSSCHEN	2	7	87	91	110	108
54531	IRONIMO VON DEN DONAUUAEN	1	5	80	96	109	107
55110	DIDI VOM STEINTOR	1	1	79	119	108	93
BCD 1202	NELSON VOM STEINTOR II	2	4	83	97	101	95
SHSB 614872	ENNIO DA SALACINA	4	19	91	92	100	101
SHSB 624316	ALOOK DU GRAND ST. BERNARD	1	9	93	95	112	96
SHSB 638672	GRAZIANO DA SALACINA	7	49	88	87	116	110
ÖHZB 2393	NINO VON STEINFELDEN	3	16	89	96	88	93

Name des Hundes: \_\_\_\_\_

BZB: \_\_\_\_\_ Wurfdatum: \_\_\_\_\_

Geschlecht: Rüde (1); Hündin (2) \_\_\_\_\_ ( )

Haarart: kurzhaar (1); langhaar (2) \_\_\_\_\_ ( )

HD-Auswertung: frei (1), Grenzfall (2), leicht (3), mittel (4), schwer (5) \_\_\_\_\_ ( )

Besitzer: \_\_\_\_\_

Straße: \_\_\_\_\_

Wohnort: \_\_\_\_\_

Angekört: ja (1); zurückgestellt für ..... Monate (2); nein (3) \_\_\_\_\_ ( )

Körort: \_\_\_\_\_ Kördatum: \_\_\_\_\_

Körmeister: \_\_\_\_\_

**Beschreibung des Hundes** (nur eine Möglichkeit auswählen) - fettgedruckt = ideal -

01 Größe: \_\_\_\_\_ cm

02 Gebiß: vollständig ( ) ; fehlende Zähne \_\_\_\_\_

03 Hoden: zwei ( ) ; ein ( ) ; kein ( )

Allgemein: \_\_\_\_\_ ( )

04 Geschlechtsgepräge: nicht ausgeprägt (1); weniger ausgeprägt (2); **ausgeprägt** (3) \_\_\_\_\_ ( )

05 Gesamterscheinung: unharmonisch (1); weniger harmonisch (2); **harmonisch** (3) \_\_\_\_\_ ( )

06 Beschaffenheit: lymphatisch (1); weniger trocken (2); **trocken** (3) \_\_\_\_\_ ( )

07 Ausdruck: dürrle edler sein (1); normal (2); **edel** (3); roh (4); finster (5) \_\_\_\_\_ ( )

08 Knochenbau: zu leicht (1); leicht (2); mittel (3); **schwer** (4) \_\_\_\_\_ ( )

09 Muskulatur: unterentwickelt (1); weniger entwickelt (2); normal (3); **fest und ausgeprägt** (4) \_\_\_\_\_ ( )

10 Haarkleid: Rollhaar (1); wellig (2); leicht wellig (3); **glatt** (4) \_\_\_\_\_ ( )

11 Farbe: fahl (1); etwas fahl (2); normal (3); **intensiv** (4) \_\_\_\_\_ ( )

12 Farbreinheit: zu stark betupft (auch an den Läufen) (1); stark betupft (im Schnauzenbereich)(2) \_\_\_\_\_ ( )  
kaum betupft (3); **ohne Tupfen** (4) \_\_\_\_\_ ( )

13 Verbrämung: keine (1); schwach (2); **passend** (3); zu stark (4) \_\_\_\_\_ ( )

14 Maske: keine (1); unegal (2); **egal** (3) \_\_\_\_\_ ( )

15 Kondition: schwach (1); normal (2); **sehr gut** (3) \_\_\_\_\_ ( )

Wesen: \_\_\_\_\_ ( )

16 Temperament: apathisch (1); **ausgeglichen** (2); lebhaft, aber aufmerksam(3); hektisch (4) \_\_\_\_\_ ( )

17 Selbstsicherheit: ängstlich (1); reserviert (2); **selbstsicher** (3); leicht aggressiv (4); aggressiv (5) \_\_\_\_\_ ( )

Kopf: \_\_\_\_\_ ( )

18 Verhältnis Schnauzenlänge zur Kopflänge:  \_\_\_\_\_ ( )

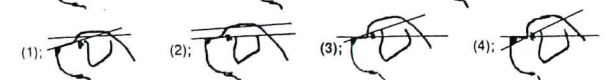
19 Konvergenz:  \_\_\_\_\_ ( )

Oberkopf: \_\_\_\_\_ ( )

20 Gesamterscheinung: untypisch (1); leicht, aber typisch (2); **markant und typisch** (3); übertypisch (4) \_\_\_\_\_ ( )

21 Stop: fliehend (1); weniger markant (2); **markant** (3); zu ausgeprägt (größer 90°) (4) \_\_\_\_\_ ( )

22 Orbitalbögen: weniger ausgeprägt (1); ausgeprägt, aber nach außen etwas flach (2); **ausgeprägt** (3) \_\_\_\_\_ ( )

23 Stirngrube: zu gering (1); weniger ausgeprägt (2); ausgeprägt (3); **tief und ausgeprägt** (4) \_\_\_\_\_ ( )

24 Kopfhaut: zu lose (starke Falten)(1); leicht lose (etwas stärkere Falten)(2); **gewünschte Straffheit** (3) \_\_\_\_\_ ( )

Ohren: \_\_\_\_\_ ( )

25 Ansatz: zu tief (1); etwas tief (2); **korrekt** (3); etwas hoch (4); zu hoch (5) \_\_\_\_\_ ( )

26 Form: zu klein (1); etwas klein (2); **passend** (3); etwas groß (4); zu groß (5) \_\_\_\_\_ ( )

27 Haltung: schlecht getragen (1); im Affekt aufmerksam getragen (2); **aufmerksam getragen** (3) \_\_\_\_\_ ( )

Augen: \_\_\_\_\_ ( )

28 Form: eingerollt (1); leicht eingerollt (2); **korrekter Lidschluß**(3); leicht offen (4); offen (5) \_\_\_\_\_ ( )

29 Größe: zu klein (1); **korrekt** (2); zu groß (3) \_\_\_\_\_ ( )

30 Farbe: stehend hell (1); zu hell (2); **weniger dunkel** (3); dunkel (4) \_\_\_\_\_ ( )

Gebiß: \_\_\_\_\_ ( )

31 Form: Vorbiß (1); leichter Vorbiß (2); **Zange** (3); Schere (4); wechselstehend (5); Überbiß (6) \_\_\_\_\_ ( )

32 Zahngröße: zu klein (1); klein (2); mittel (3); **groß** (4) \_\_\_\_\_ ( )

Schnauze: \_\_\_\_\_ ( )

33 Seitenansicht: abfallend (1); leicht abfallend (2); **gerade** (3); ansteigend (4) \_\_\_\_\_ ( )

34 Frontansicht: konisch (1); schmal (2); breit, aber abgerundet (3); **breit und kantig** (4) \_\_\_\_\_ ( )

35 Oberlefen: zurückgeschnitten (1); leicht zurückgeschnitten (2); **typisch** (3); lose (4) \_\_\_\_\_ ( )

36 Unterlefen: nicht geschlossen (1); **geschlossen** (2) \_\_\_\_\_ ( )

37 Pigmentierung: zu wenig (1); tolerierbare kleine Lücken (2); **schwarz** (3); farblich nicht ganz schwarz (4) \_\_\_\_\_ ( )

38 Nasenschwamm (seitlich): abfallend (1); leicht abfallend (2); **gerade** (3); ansteigend (4) \_\_\_\_\_ ( )

39 Nasenschwamm (frontal): schmal und rund (1); schmal und kantig (2); breit und rund (3); **breit und kantig** (4) \_\_\_\_\_ ( )

40 Jochbögen: zu stark ausgeprägt (1); stark ausgeprägt (2); **leicht ausgeprägt** (3) \_\_\_\_\_ ( )

41 Kaumuskel: stark sichtbar (1); leicht sichtbar (2); **nicht sichtbar** (3) \_\_\_\_\_ ( )

**Gebäude (statisch):**

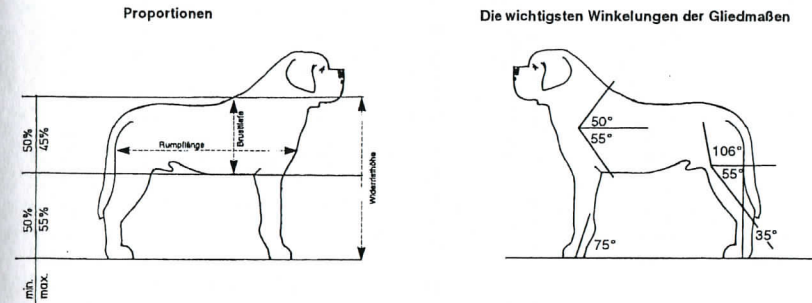

42 Verhältnis Höhe : Länge (ideal 5 : 6) zu quadratisch (1); **ideal** (2); etwas zu lang (3); zu lang (4) \_\_\_\_\_ ( )

43 Verhältnis Brusttiefe zur Widerristhöhe: (ideal siehe Skizze) Brusttiefe zu gering (1); **ideal** (2); zu tief (3); viel zu tief (4) \_\_\_\_\_ ( )

44 Rückenlinie: Senkrücken (1); etwas weich (2); **gerade** (3); leicht ansteigend (4); Karpfenrücken (5) \_\_\_\_\_ ( )

45 Widerrist: weniger ausgeprägt (1); ausgeprägt (2); **stark ausgeprägt** (3) \_\_\_\_\_ ( )

46 Kruppe: stark abfallend (1); leicht abfallend (2); **sanft abfallend** (3) \_\_\_\_\_ ( )

47 Brustform: schmal (1); **typisch** (2); leicht tonnenförmig (3); tonnenförmig (4) \_\_\_\_\_ ( )

48 Rutenhaltung: Ringelrute (1); lustig getragen (2); **korrekt** (3) \_\_\_\_\_ ( )

49 Rutenlänge: zu kurz (1); **normal** (2); zu lang (3) \_\_\_\_\_ ( )

50: Pfoten: Hasenpfoten (1); gespreizt (2); noch geschlossen (3); **Katzenpfoten** (4) \_\_\_\_\_ ( )

Winkelungen - \_\_\_\_\_ ( )

51 der Schulter: zu steil (1); **korrekt** (2); zu schräg (3) \_\_\_\_\_ ( )

52 des Vordermittelfußes: zu klein (weich)(1); **korrekt** (2); zu groß (zu steil)(3) \_\_\_\_\_ ( )

53 des Sprunggelenks: zu gering (steil)(1); **korrekt** (2); zu stark (3) \_\_\_\_\_ ( )

54 der Hinterhand (seitlich): zu gering (1); **korrekt** (2); zu stark (3) \_\_\_\_\_ ( )

Beinstellung - \_\_\_\_\_ ( )

55 der Vorderhand (von vorn): eng (1); **gerade** (2); Pfoten nach außen gedreht (3); leicht faßbeinig (4); faßbeinig (5) \_\_\_\_\_ ( )

56 der Hinterhand (von hinten): im Sprunggelenk stark ausgedreht (1); schwach ausgedreht (2); **korrekt** (3) leicht faßbeinig (4); faßbeinig (5) \_\_\_\_\_ ( )

Gangwerk: \_\_\_\_\_ ( )

57 Gesamteindruck: Paßgang (1); unharmonisch (2); einzelne Teile arbeiten gegeneinander (3) **flüssig mit gleichgerichteten Kräften** (4) \_\_\_\_\_ ( )

58 Vorderhand: nach innen tretend (1); **korrekt** (2); nach außen tretend (3) \_\_\_\_\_ ( )

59 Hinterhand (langsam): zu eng (1); **korrekt** (2); breitbeinig (3) \_\_\_\_\_ ( )

60 Hinterhand (schnell): zu eng (1); **korrekt** (2); breitbeinig (3) \_\_\_\_\_ ( )

61 Raumgriff: Trippelschritte (1); gehemmt (2); normal (3); **guter Raumgriff** (4); zu stark fedemd (5) \_\_\_\_\_ ( )

62 Sprunggelenk: lose (1); **korrekt** (2) \_\_\_\_\_ ( )

63 Schulter: lose (1); **korrekt** (2) \_\_\_\_\_ ( )

64 Rücken: unruhig (1); **ruhig** (2) \_\_\_\_\_ ( )

Momentane Verfassung: \_\_\_\_\_ ( )

65 Ernährungszustand: zu mager (1); **richtig** (2); zu dick (3) \_\_\_\_\_ ( )

66 Pflege: ungepflegt (1); könnte besser sein (2); **gepflegt** (3) \_\_\_\_\_ ( )

Bemerkungen (besondere Vorzüge, besondere Schwächen des Hundes)

\_\_\_\_\_

\_\_\_\_\_

\_\_\_\_\_











## H D - L I S T E

2008

53323	CURT VOM HIRSCHGASTHOF	HQ=0.94, HD-C1
53394	DAVE VOM ILLTAL	HQ=0.98, HD-A2
54383	FRANZ-JOSEF VON DER PLASSENBURG	HQ=1.01, HD-B1
54490	CAROLINE VOM WINGERT	HQ=1.01, HD-A2
54613	XINA VOM CELLER SCHLOSS	HQ=0.94, HD-B1
54633	JENNY VOM ROGGENHOF	HQ=0.94, HD-B1
54676	KELLY VOM ROGGENHOF	HQ=0.96, HD-B1
54709	NICKY VOM HELLENSTEIN	HQ=0.92, HD-B1
54731	VERONA VON GEUTENREUTH	HQ=0.97, HD-A2
54763	OTHELLO VON DEN GROSSEN STROLCHEN	HQ=0.92, HD-D1
54780	HEIDI VON FÜRSTLICH POLTNITZ	HQ=0.84, HD-E1
54783	HELENA VON FÜRSTLICH POLTNITZ	HQ=0.92, HD-C1
54784	HANNA VON FÜRSTLICH POLTNITZ	HQ=0.94, HD-B1
54786	WODATZ VOM WALKKLINGSHOF	HQ=1.03, HD-A1
54793	DON-GION VOM VOGELSBERGER LAND	HQ=0.94, HD-A2
54817	MOREEN VOM VERLER SEE	HQ=0.97, HD-A2
54830	KALLE VOM HANNSHOFF	HQ=1.01, HD-A2
54831	KARLA VOM HANNSHOFF	HQ=1.00, HD-A2
54833	KIRA VOM HANNSHOFF	HQ=0.98, HD-A2
54841	ISABELL-LENA VOM TRINUMER LAND	HQ=0.87, HD-D1
54845	QUINCY VOM GÖTTERBORN	HQ=0.98, HD-A2
54849	JOSEF VON DEN DONAUVAUEN	HQ=0.91, HD-C2
54852	JANINA VON DEN DONAUVAUEN	HQ=0.96, HD-A2
54853	JENNY VON DEN DONAUVAUEN	HQ=0.98, HD-A1
54854	JANA VON DEN DONAUVAUEN	HQ=0.93, HD-B2
54865	NAMBO VOM DER SÜD-ALB	HQ=0.90, HD-D1
54888	JOSY VOM KUSELER MUSIKANTENLAND	HQ=0.98, HD-A2
54891	CLEMENS VOM WERTACHTAL	HQ=0.94, HD-B1
54895	CLARISA VOM WERTACHTAL	HQ=1.02, HD-A2
54897	IRONIMO VOM MARTINS-HOF	HQ=0.96, HD-A2
54899	ISAR VOM MARTINS-HOF	HQ=0.97, HD-B1
54900	ISABELL VOM MARTINS-HOF	HQ=1.01, HD-A1
54902	DIOGENES VOM KLIPPSTEIN	HQ=0.95, HD-A2
54904	DAJA VOM KLIPPSTEIN	HQ=1.00, HD-B1
54906	KLAUS VOM WINGERT	HQ=0.99, HD-A2
54915	LANDO VOM WINGERT	HQ=0.99, HD-A2
54922	BLANCHE D'ETOILE VOM PAPPALGRUND	HQ=0.94, HD-B1
54928	HULK VOM BARONENSCHLOSS	HQ=0.92, HD-C1
54932	ZINGA VON GEUTENREUTH	HQ=1.00, HD-A1
54966	NOELL VOM FELDSCHLÖSSCHEN	HQ=0.95, HD-A2
54975	NANCY VOM VERLER SEE	HQ=0.99, HD-A1
54977	NICKY VOM WINGERT	HQ=1.02, HD-A1
54984	XENA VOM WALKKLINGSHOF	HQ=0.99, HD-A2
54985	XARA VOM WALKKLINGSHOF	HQ=0.92, HD-D1
55002	JOSY VOM TRINUMER LAND	HQ=0.94, HD-A2
55018	ASTRA VOM EICHENPFUHL	HQ=0.95, HD-B1
55022	ULLA VOM HUNDSKOPF	HQ=0.96, HD-A2
55046	MAIK VOM ROGGENHOF	HQ=1.00, HD-A2
55052	ANTON VON DEN LÖWENSTEINER BERGEN	HQ=0.95, HD-B2
55054	ASTA VON DEN LÖWENSTEINER BERGEN	HQ=0.97, HD-B2
55056	GILL VON DER ALTEN SEE	HQ=0.95, HD-A2
55061	GYAMI VON DER ALTEN SEE	HQ=0.97, HD-A2
55065	BRANDO VON GEUTENREUTH	HQ=0.97, HD-B1
55066	BRENDA VON GEUTENREUTH II	HQ=0.96, HD-A2
55071	LEOPOLD ZUM ST.KILIAN	HQ=0.95, HD-A2
55073	LENI ZUM ST.KILIAN	HQ=0.99, HD-A2
55075	PHILIPP VOM WINGERT II	HQ=0.96, HD-A2
55079	QUEENA VOM WINGERT	HQ=0.95, HD-A2
55080	QUITTA VOM WINGERT	HQ=0.95, HD-B1
55100	OVELYA VOM FELDSCHLÖSSCHEN	HQ=0.91, HD-C1
55111	HERMES VOM ILLTAL	HQ=0.95, HD-B2
55113	HERCULES VOM ILLTAL	

55120	JOSY VOM BARONENSCHLOSS	HQ=0.96, HD-B1
55124	CAMIRO VOM PAPPALGRUND	HQ=0.99, HD-A2
55127	CELLIN VOM PAPPALGRUND	HQ=0.97, HD-C2
55143	VOX VOM HUNDSKOPF	HQ=0.92, HD-C1
55146	BASCO VOM DOMFELSEN	HQ=0.97, HD-A1
55149	BONNIE VOM DOMFELSEN	HQ=0.95, HD-A1
55153	DON-CAMILLO VOM PAPPALGRUND	HQ=0.97, HD-B2
55155	DONNA-KLARA VOM PAPPALGRUND	HQ=0.98, HD-A2
55160	OLE VON DER MITTELSMÜHLE	HQ=0.93, HD-A2
55165	ONA VON DER MITTELSMÜHLE	HQ=0.88, HD-C2
55174	JAGO VOM OBEREN SIEGTAL	HQ=1.01, HD-A2
55176	JULE VOM OBEREN SIEGTAL	HQ=0.96, HD-C1
55177	CIRA VOM VIEHBACHTAL	HQ=0.97, HD-A2
55180	CHANGO VOM VIEHBACHTAL	HQ=0.98, HD-A2
55227	THERESIA VOM WINGERT	HQ=0.96, HD-A2
55237	EONAH FISHER ORRI CA BERNARS	HQ=0.99, HD-A1
55239	GROSSER PLATTENSEE AMELI	HQ=0.94, HD-A1
55284	NOEMI DEL SOCCORSO	HQ=0.97, HD-B1
55331	JOSEFINE DU GRAND ST.BERNARD	HQ=0.96, HD-A2
55333	ELLY VOM STEINTOR	HQ=0.94, HD-D1
55417	LUCILLA DEL SOCCORSO	HQ=0.94, HD-A1
55510	NAPOLEONE DEL SOCCORSO	HQ=0.96, HD-B2
55511	QUARO DEL SOCCORSO	HQ=1.01, HD-A2
55512	QUEEN DEL SOCCORSO	HQ=0.97, HD-A2
55714	ELLA VOM FUGERHOF	HQ=0.91, HD-C2
BCD 3104	APOLLO VOM HERZOG'S HOF	HQ=1.02, HD-A1
DKK 03991/2005	ZOOMORF'S LEDA	HQ=0.97, HD-B1
DKK 11285/2007	ZOOMORF'S QUEENY	HQ=0.98, HD-A2
SHSB 647491	ALFA VOM GNÖD	HQ=0.98, HD-A2
SHSB 656421	JOSEFINE DU GRAND ST.BERNARD	HQ=0.96, HD-A2

## HD-Entwicklung

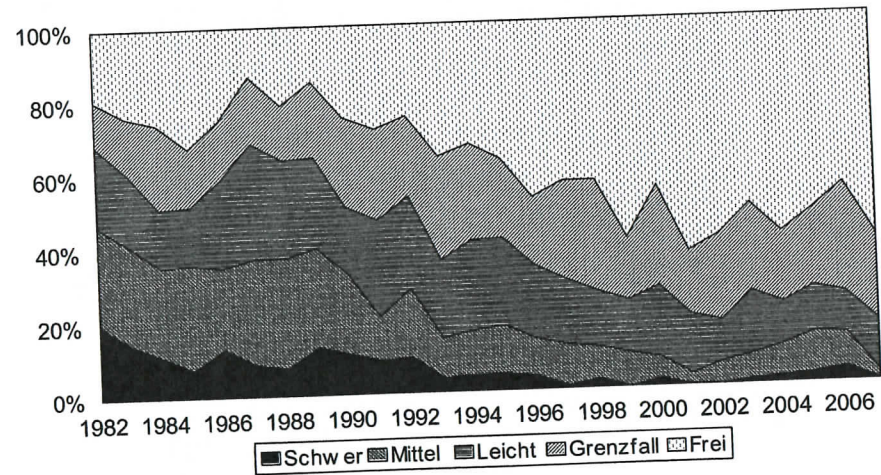

## ED-Entwicklung

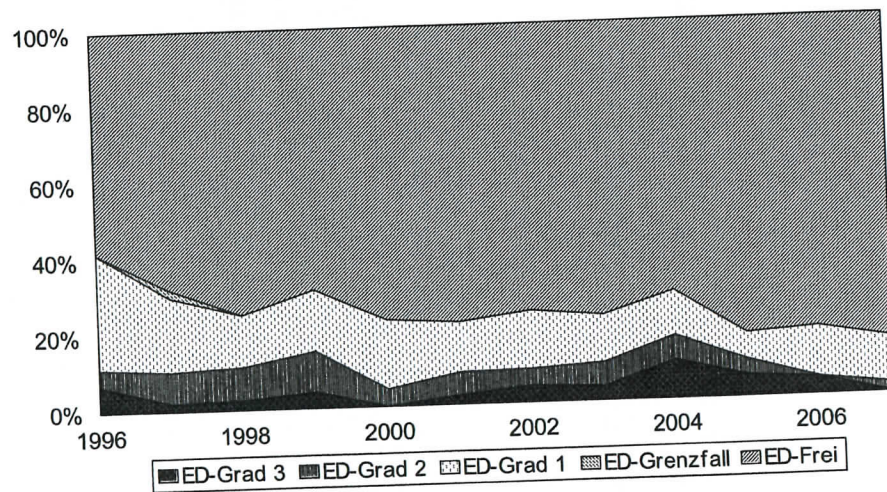

## LISTE DER IN 2008 GESCHÜTZTEN ZWINGER

681	VON DER BELVEDERER ALLEE	Katrin Halle Belvederer Allee 54, 99425 Weimar	*08
679	VOM GOLDACHTAL	Elfriede & Franz Kolbeck Kleinschwindau 21, 84427 St. Wolfgang	*08
678	AUS DER HOHEN DUBRAU	Gerlind Thürmer Birkenweg 8, 48485 Neuenkirchen	*08
680	VOM WIKINGERLAND	Marc Mitzow Hesselried 4, 23714 Sieversdorf	*08



## SIEGER- UND CHAMPIONTITEL 2008

## BUNDESSIEGER

- 54902 **DIOGENES VOM KLIPPSTEIN**  
Rüde Langhaar BSg'08  
B: A. FÜTTERER, MORINGEN
- DKK 21391/2005 **ZOOMORF'S NEMO**  
Rüde Kurzhaar BSg'08 KSg'08  
B: A. SPLINTER, 27327 MARTFELD
- LOF 019930/03188 **ANKA DU VAL DU MORAKOPF**  
Hündin Langhaar Dt./Dt.VDH-Champion BSg'08  
B: B. & P. KETTERER, F-68140 ESCHBACH AU VAL

## BUNDESJUGENDSIEGER

- 55056 **GILL VON DER ALTEN SEE**  
Rüde CHIP-NR.:276098102257979 Langhaar  
B: R. HAGENAU, 17089 GOLCHEN
- 55160 **OLE VON DER MITTELSMÜHLE**  
Rüde CHIP-NR.:276094190000703 Kurzhaar  
B: H. UND G. ARTZ, 35418 BUSECK
- 55165 **ONA VON DER MITTELSMÜHLE**  
Hündin CHIP-NR.:276094190000366 Langhaar  
B: H. UND G. ARTZ, 35418 BUSECK
- 55512 **QUEEN DEL SOCCORSO**  
Hündin Kurzhaar  
B: I. ECKARDT-LIEBOLD, 07619 SCHKÖLEN

## KLUBSIEGER

- 53797 **KUBANA VOM FELDLSCHLÖSSCHEN**  
Hündin Kurzhaar Dt.Champion KSg'08  
B: INKA LEHMANN, 09212 LIMBACH-OBERFROHNA
- 54396 **YOLA VOM PAPPELGRUND**  
Hündin Langhaar Dt.VDH-Champion BSg'07 KSg'08  
B: K. HALLE, 99425 WEIMAR
- DKK 21391/2005 **ZOOMORF'S NEMO**  
Rüde Kurzhaar BSg'08 KSg'08  
B: A. SPLINTER, 27327 MARTFELD
- SHSB 638672 **GRAZIANO DA SALACINA**  
Rüde Chip-Nr.:756098100207906 BZB 54652 Langhaar Dt.Champion KSg'08  
B: REINHOLD WELSCH, 96260 WEISMAIN

## KLUBJUGENDSIEGER

- 55052 **ANTON VON DEN LÖWENSTEINER BERGEN**  
Rüde CHIP-NR.:276098102257226 Langhaar  
B: TH. MICHAEL, 71543 WÜSTENROT
- 55061 **GYAMI VON DER ALTEN SEE**  
Hündin CHIP-NR.:276098102257626 Kurzhaar  
B: H. UND D. LEHMANN, 14793 ZIESAR

- 55160 **OLE VON DER MITTELSMÜHLE**  
Rüde CHIP-NR.:276094190000703 Kurzhaar  
B: H. UND G. ARTZ, 35418 BUSECK
- 55165 **ONA VON DER MITTELSMÜHLE**  
Hündin CHIP-NR.:276094190000366 Langhaar  
B: H. UND G. ARTZ, 35418 BUSECK

## DEUTSCHER CHAMPION (StBK)

- 53179 **TEQUILA VOM CELLER SCHLOSS**  
Rüde Langhaar Dt./Dt.VDH-Champion  
B: VOLKER LIST, 37186 MORINGEN-FREDELSLOH
- 53797 **KUBANA VOM FELDLSCHLÖSSCHEN**  
Hündin Kurzhaar Dt.Champion KSg'08  
B: INKA LEHMANN, 09212 LIMBACH-OBERFROHNA
- 53848 **ULRICA VOM WINGERT**  
Hündin CHIP-NR.:276096900035973 Langhaar Dt./Dt.VDH-Champion  
B: V. UND K. DREXLER, 64689 GRASELLENBACH
- 53984 **CONCHITA VOM ZIEMSTAL**  
Hündin Kurzhaar Dt.Champion  
B: MARIE-LUISE LÖHR, 96110 SCHESSLITZ
- 53999 **REMUS VON DER BURGAUE**  
Rüde Langhaar Dt.Champion  
B: ELLEN & LUTZ WASSMANN, 04159 LEIPZIG
- 54382 **FARO VON DER PLASSENBURG**  
Rüde Kurzhaar Dt./Dt.VDH-Champion  
B: SIGLINDE RAPPOLD, 86825 BAD WÖRISHOFEN
- LOF 019935/03189 **AIDY DU VAL DU MORAKOPF**  
Hündin Kurzhaar Int./Dt./Franz.Champion  
B: P. UND B. KETTERER, F-68140 ESCHBACH AU VAL
- LOF 019930/03188 **ANKA DU VAL DU MORAKOPF**  
Hündin Langhaar Dt./Dt.VDH-Champion BSg'08  
B: B. & P. KETTERER, F-68140 ESCHBACH AU VAL
- LOF 019928/02452 **ARAMIS DU VAL DU MORAKOPF**  
Rüde Kurzhaar Dt.Champion  
B: TH. UND V. JOLY, F-GERMEFONTAINE

## DEUTSCHER CHAMPION (VDH)

- 52879 **CORA VOM WINGERT**  
Hündin Langhaar Dt.VDH-Champion  
B: H. BORMUTH, 64686 LAUTERTAL
- 53350 **HERMES VOM OBEREN SIEGTAL**  
Rüde Kurzhaar Dt.VDH-Champion BSg'06  
B: FRIEDRICH UND HELENE AHL, 57250 NETPHEN
- 53426 **YANNY VON DER ALTEN SEE**  
Hündin Chip: 276098100395256 Langhaar Dt.VDH-Champion  
B: R. HAGENAU, 17089 GOLCHEN
- 54102 **EMIL VON DER ALTEN SEE**  
Rüde CHIP-NR.:276098100800960 Kurzhaar Dt./Dt.VDH-Champion  
B: ANDREAS BREITMEIER, 39288 BURG

54197 **GRETEL VOM KAISERTURM**  
Hündin Langhaar Dt.VDH-Champion  
B: INGE BORMUTH, 64686 LAUTERTAL-GADERNHEIM

54382 **FARO VON DER PLASSENBURG**  
Rüde Kurzhaar Dt./Dt.VDH-Champion  
B: SIGLINDE RAPPOLD, 86825 BAD WÖRISHOFEN

54384 **FIRST-LADY VON DER PLASSENBURG**  
Hündin Kurzhaar Dt.VDH-Champion  
B: GABRIELE HÄUSSINGER, 95359 KASENDORF

54396 **YOLA VOM PAPPELGRUND**  
Hündin Langhaar Dt.VDH-Champion BSg'07 KSg'08  
B: K. HALLE, 99425 WEIMAR

KC AD00206003 **BARANDI JUST TOTO**  
Rüde Langhaar Dt.VDH-Champion  
B: H. DECKERS, 52511 GEILENKIRCHEN

#### DEUTSCHER JUGENDCHAMPION (StBK)

54746 **CORBAIN VOM KLIPPSTEIN**  
Rüde Kurzhaar  
B: M. SCHWETSCHENAU, 37115 DUDERSTADT

55052 **ANTON VON DEN LÖWENSTEINER BERGEN**  
Rüde CHIP-NR.276098102257226 Langhaar  
B: TH. MICHAEL, 71543 WÜSTENROT

#### DEUTSCHER JUGEND-CHAMPION (VDH)

54922 **BLANCHE D'ETOILE VOM PAPPELGRUND**  
Hündin Langhaar Dt.Jgd.(VDH)-Champion  
B: BEATE UND RÜDIGER STICKEL, 04420 MARKKRANSTÄDT



Max Näther gehört sicherlich zu dem Personenkreis, dem der Sankt Bernhards-Klub und die Zucht in Deutschland sehr viel zu verdanken hat. Er wurde am 26. Juli 1867 in Dresden geboren, erlernte das Buckdruckerhandwerk und zog 1888 nach München. Dort heiratete er 1891 eine Frau, die eine Hundefreundin war. Bald hatten sie auch die ersten eigene Hunde.



Er trat dem Sankt Bernhards-Klub im Jahr 1897 bei und übernahm recht schnell Verantwortung als Schriftführer. Unser Vereinsheft geht auf Max Näther zurück, der es im Jahr 1903 gründete.

Sein Amt als Schriftführer nahm er bis 1910 wahr und widmete sich dann ganz dem Zuchtbuchamt, das er bereits 1907 annahm. Dieses Amt übte er bis zu seinem Tode im Jahr 1938 aus.

Von 1922 bis 1932 war er gleichzeitig Präsident des Sankt Bernhards-Klubs. In dieser Zeit waren in Deutschland die Folgen der großen Inflation zu spüren. Im Klub machte sie sich z.B. beim Mitgliedsbeitrag bemerkbar. Der Beitrag betrug am Anfang der Inflation 50 Mark und ein Jahr später 50 Mio. Mark. Auch die große Weltwirtschaftskrise warf ihren Schatten in diese Zeit.

Der Sankt Bernhards-Klub ernannte ihn 1932 zum Ehrenvorsitzenden.

Näther widmete sich nicht nur unserer Rasse sondern war auch darüber hinaus aktiv. Er hatte einen Vorstandsposten im „Deutschen Kartell für Hundewesen“ - dem Vorläufer des VDH) - und später im Dritten Reich war er Reichshobmann der Fachschaft für Haus- und Zwerghunde.



Wodan's Saturn



Wodan's Saturn

Hunde waren aber nicht selbstgezüchtet. Sie wurden in ihrem Namen - wie es damals

Zu dieser Zeit war er auch im Ehrengericht des Dachverbandes Beisitzer.

Den direkten Kontakt zu den Hunden verlor er nie. Als Richter war für zahlreiche Rassen tätig und besaß den Zwinger „Wodan“.

Aber er war wohl mehr Liebhaber als Züchter. Dies ist verständlich, da ihm für die eigene Zucht wohl kaum Zeit geblieben wäre.

Seine bekanntesten

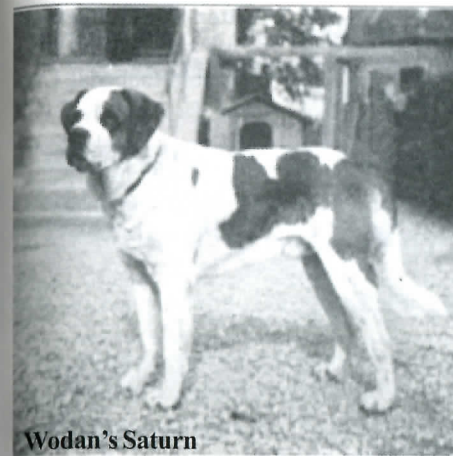

Wodan's Saturn

merksam mit ganz korrekter Rückenlinie, hervorragender Kruppe, noch korrekten Winkelungen, schön geschlossenen Pfoten und einem absolut vorzüglichen, aber nicht übertriebenen Kopftyp.

Barry, nach Angaben von Näther, 90 cm groß und korrekt im Gangwerk, ist sehr starknochig, musklos mit einem hervorragendem straffen Gebäude und korrekten Winkelungen, fester gerader Rücken, leicht abfallende Kruppe, vorzüglicher Kopf mit vielleicht etwas loser Kopfhaut, die das Auge et-

Woden's Rasko

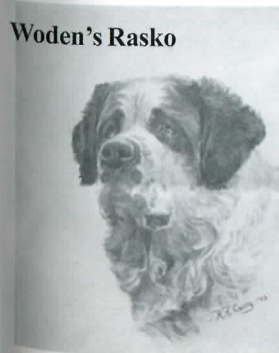

was offen erscheinen läßt. Die Oberkopflinie ist frontal gesehen perfekt, herrliche Schnauzenpartie mit breitem kantigen Nasenschwamm, weit geöffnete Nüstern, vorzügliche Schnauzenplattform - ein Prototyp eines Stockhaarrüden - auch wenn Näther sich den Ausdruck etwas besser hätte vorstellen können.

Rasko, von dem wir nur den Kopf sehen, zeigt ebenfalls die gewünschten Oberkopflinien. Sein Auge scheint perfekt zu sein. Er ist sehr ausdrucksstark, auch wenn die Lippen im vorderen Teil etwas tiefer und abgerundeter hätten sein könnten.

üblich war - dem Zwinger einverleibt. Neben seinem Lieblingshund, dem Bernhardiner hielt er auch Affenpinscher und Schottische Terrier. Einige seiner Hunde - Wodan's Saturn; BZB 1969 (Z.: Jos. Reise), Wodan's Barry, BZB 1049, gew. 10.02.2000 (Z.: Dettmar Heyer) und Wodan's Rasko, BZB 1409, gew. 03.07.1898 (Z. Thierarzt Aigner) - wurden vom berühmten Tiermaler, Klubmitglied und Klubrichter Richard Curry verewigt.

Saturn ist ein Hund mit hervorragenden Proportionen, sehr straff und auf-

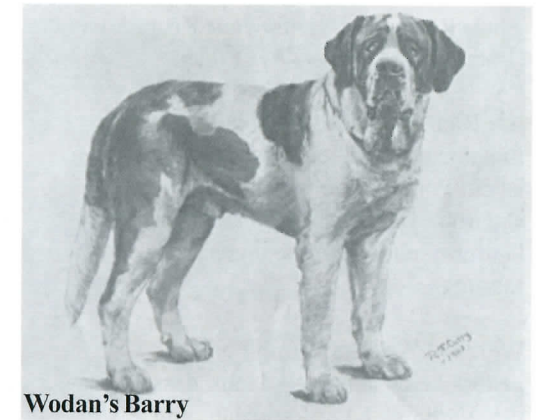

Wodan's Barry



Udo vom Taubertal



Später besaß er einen Sohn der bekannten Leda vom Taubertal, Udo vom Taubertal, BZB 9154, gew.: 01.11.1926 ( Z. H. Mayer)

Ein Hund mit korrekten Proportionen, vorzüglicher Konvergenz der Kopflinien, leicht vorverlagerter Occiput, Schnauze in der richtigen Länge, vorzügliche Belegung, etwas viele Tupfen im Schnauzenbereich, ausgeprägter Widerrist, leicht anstei-

gende Rückenlinie, abfallende Kruppe, wunderbare Vorderhandstellung, etwas steile Hinterhand, geschlossene Pfoten.

Als Richter war Näther immer der funktionale Hund sehr wichtig. Dies ist ein Punkt, der im wichtiger war als Größe. Darin geht er vollkommen konform mit unserer heutigen Auffassung.

Welche Anerkennung Näther genoss zeigt sich auch daran, dass der Verband Kynologischer und Jägervereine Münchens ihm zu Ehren seines sechzigsten Geburtstages einen Festabend ausrichtete, an dem 300 Personen teilnahmen.

PB



## Klubsieger 2008 - Kurzhaarrüde

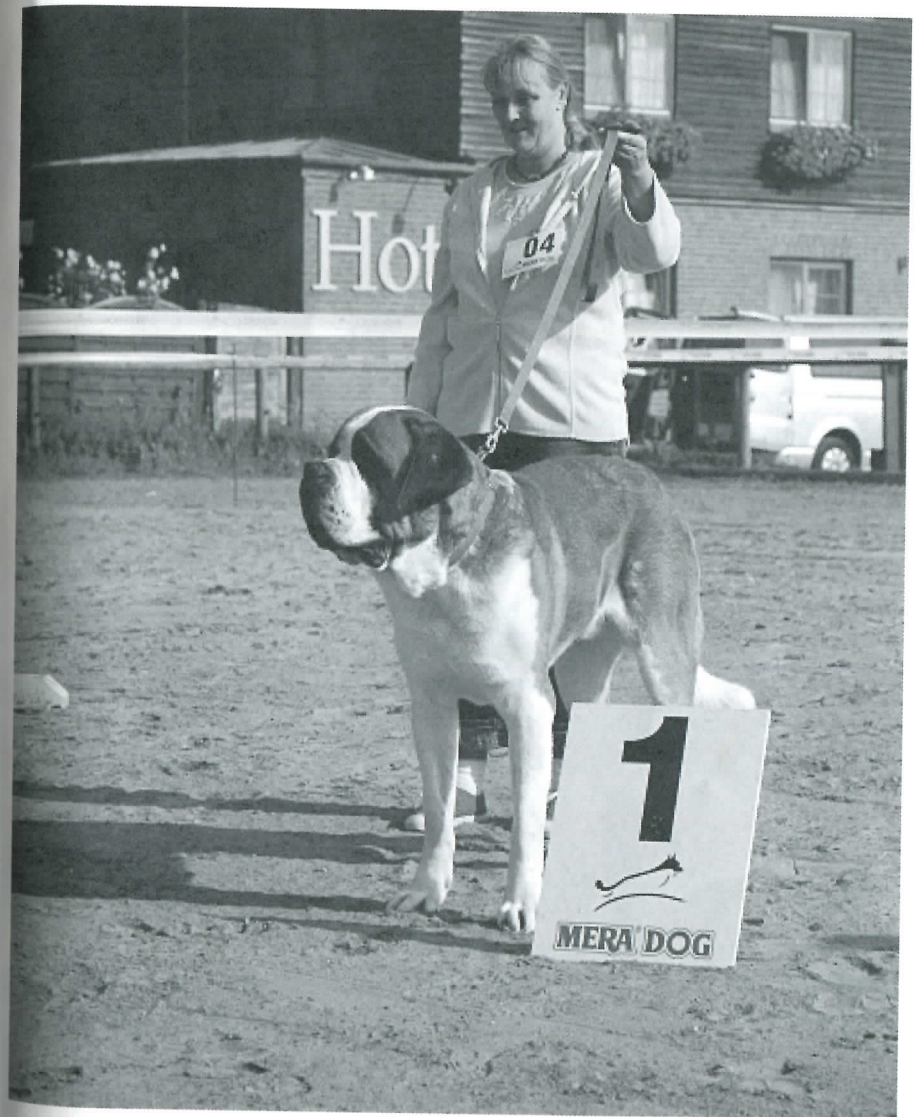

Zoomorf's Nemo; DKK 21391/2005, gew.: 13.10.2005, HD-0, HQ 1,00, ED-3; V: Grande von Geutenreuth, BZB 52640; M.: Zoomorf's Elvira Madigan, DKK 20973/2001; Z. u. Bes.: Ane Christiansen



## Klubsiegerin 2008 - Kurzhaarhündin



Kubana vom Feldschlösschen, BZB 53797, gew. 08.07.2004, HD-0, HQ-0,99, ED-0, V.:Don-Ohiro da Salacina.SHSB 602113, M.: Helena vom Feldschlösschen, 52325; Z. u. B.: Inka Lehmann

## Klubsieger 2008 - Langhaarrüde



Graziano da Salacina, SHSB 638672, gew.: 21.08..2005, HD-0, HQ-0,96, ED-0, V.: Ennio da Salacina, SHSB 614872; M.: Vienna vom Wingert, 52527, Z.: Karin u. Gion Alig; Bes.: Reinhold Welsch



## Klubsiegerin 2008 - Langhaarhündin

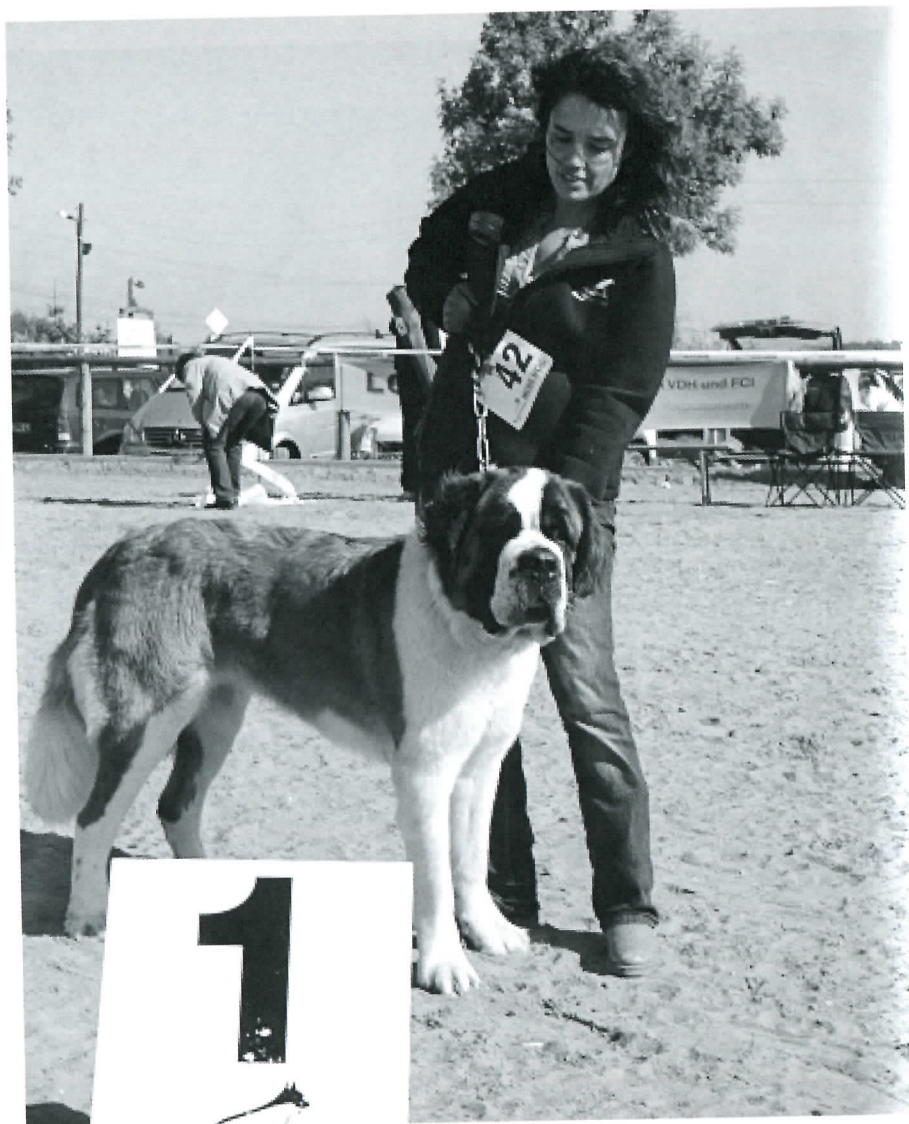

Yola vom Pappelgrund, BZB 54396, 03.10.2005, HD-0, HQ-0,98, ED-0; V.: Heino v. Pappelgrund, 51939, M.: Raya v. Werratal, 52772;  
Z.: R. Stickel, Bes.: Katrin Halle

## Klubjugendsieger 2008 - Kurzhaarrüde

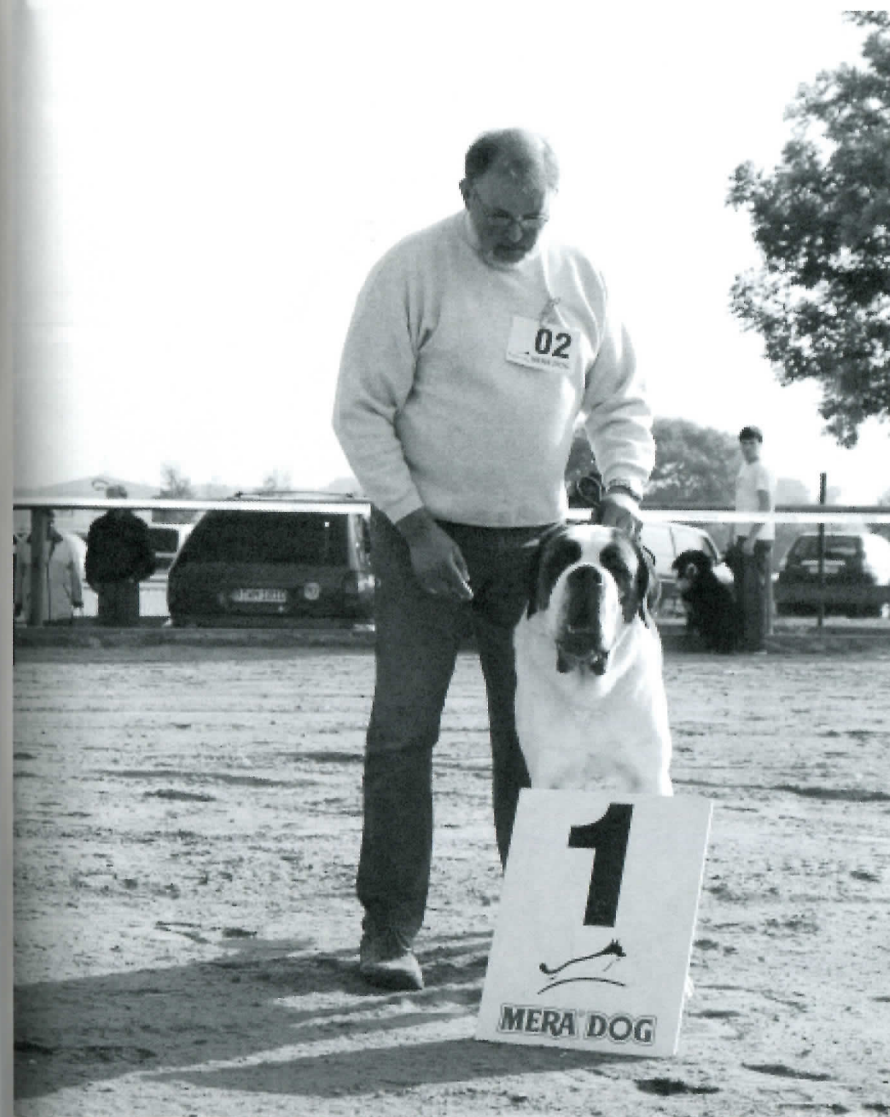

Ole von der Mittelsmühle, BZB 55160, gew.: 11.08.2007, HD-0, ED-0, V.: Xawer v. Wingert, 54180, M.: Vera Ulla v. 't Beukeböschke, 54918;  
Z. u. Bes.: Gerdi u. Heinz Artz



## Klubjugendsiegerin 2008 - Kurzhaarhündin



Gyami von der Alten See, BZB55061; gew.: 22.04.2007, HD-0, HQ-0,95, ED-0;  
 V.: Emil v. d. Alten See, 54102; M.: Resi v. d. Alten See, 53589;  
 Z. u. B.: H. u. D. Lehmann

## Klubjugendsieger 2008 - Langhaarrüde

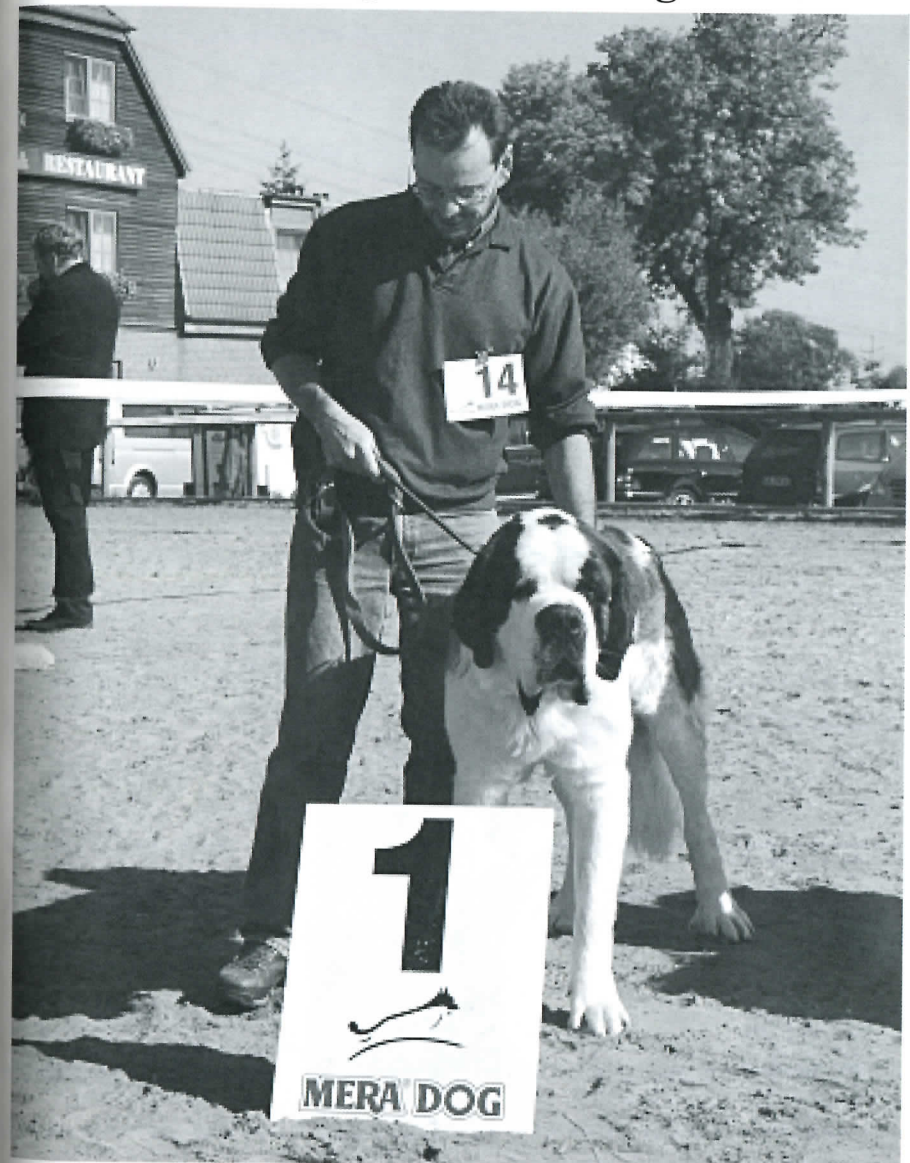

Anton v. d. Löwensteiner Bergen, BZB 55052, gew.: 01.04.2007; HD-0, HQ-1,00, ED-0;  
 V.: Kris v. Hellenstein52360; M.: Titlis d. Val d. Morakopf, 54768; Z. u. B.: Thierry  
 Michael



## Klubjugendsiegerin 2007 -Langhaarhündin



Ona von der Mittelsmühle, BZB 55165, gew.: 11.08.2007, HD-2, ED-0; V.: Xawer v Wingert, 54180, M.: Vera Ulla v. 't Beukeböschke, 54918;  
Z. u. B.: Gerdi u. Heinz Artz

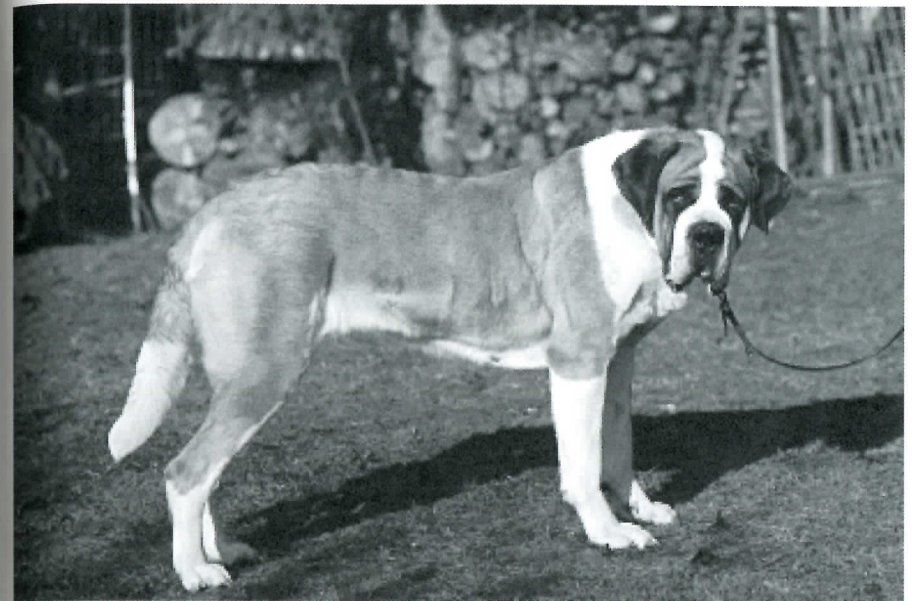

Engel aus dem Ailsbachtal, BZB 54222, gew. 03.05.2005 HD-0, HQ-0,97, ED-0; V.: Ennio d. Salacina, SHSB 614872; M.: Coco a.d. Ailsbachtal, 53140; Z. u. Bes.: Manuela u. Georg Schäfer



Faya aus dem Ailsbachtal,  
BZB 55385, gew. 18.04.08  
V.: Faro v. d. Plassenburg,  
54384;  
M.: Engel a. d. Ailsbachtal,  
54222;  
Z.: M. u. G. Schäfer;  
Bes.: Sieglinde Rappold





Fenja aus dem Ailsbachtal, BZB 55387, gew. 18.04.2008, V.: Faro v. d. Plassenburg, 54384; M.: Engel a. d. Ailsbachtal, 54222; Z. u. Bes: Manuela u. Georg Schäfer



Flocke aus dem Ailsbachtal, BZB 55388, gew. 18.04.2008, V.: Faro v. d. Plassenburg, 54384; M.: Engel a.d. Ailsbachtal, 54222; Z. u. Bes: Manuela u. Georg Schäfer



Gill von der Alten See, BZB 55056, gew. 22.04.2007, HD-1, HQ-0,97, ED-0; V.: Emil v. d. Alten See, 54102; M.: Resi v. d. Alten See, Z.: Fam. Lehmann; Bes.: Ronny Hagenau



Gyami von der Alten See  
BZB 55061, gew. 22.04.07  
HD-0, HQ-0,95, ED-0  
V.: Emil v. d. Alten See,  
54102  
M.: Resi v. d. Alten See,  
52589  
Z. u. Bes.: Fam. Lehmann





Kim vom Bärlo-Hof  
BZB 55624, gew. 02.11.08  
V: Zoltan v. Wingert, 54300  
M: Eyka v. Bärlo-Hof, 52664  
Z.: Lothar u. Bärbel Olm  
Bes.: R. u. Y. Hagenau



Xaver-Paulchen vom Celler Schloss, BZB 54610, gew. 08.02.2006, HD-0, HQ-0,97, ED-0; V.: Tequila v. Celler Schloss, 53179; M.: Chantal v. d. Wehnder Warte, 53062; Z.: G. u. W. Kleinschmidt; Bes.: Martina Bötte



Bonnie vom Domfelsen  
BZB 55149, 24.07.2007, HD-0,  
HQ-0,95, ED-1  
V.: Emil v. d. Alten See, 54102  
M.: Alaya v. Domfelsen, 53905  
Z.: G. u. K. Kirschner  
Bes.: Fam. Lehmann



Josef v. d. Donauauen, BZB 54849, gew. 15.10.06, HD-0, HQ-0,98, ED-0, Nikolai v. Wingert, 53543; M.: Elena v. d. Donauauen, 52570; Z.: B. u. A. Starrock; Bes.: Ana Pereira, Portugal



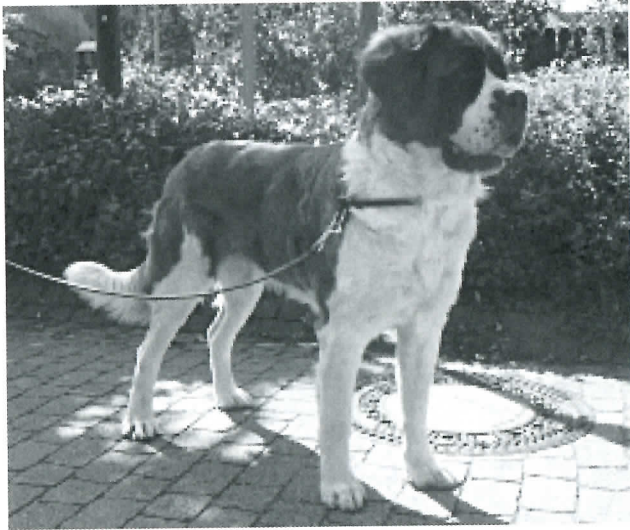

Chakka vom Dorfbrunnen, BZB 54294, gew. 15.07.05, HD-0, HQ-0,97, ED-0; V.: Unkas d. Val d. Morakopf, 53249; M.: Xenia vom Fugerhof 52835; Z.: B. Carbon; Bes.: K. u. R. Zeise



Marko vom Feldschlösschen, BZB 54481, gew. 25.11.2005, H-0, HQ-0,95, ED-0; V.: Ennio da Salacina, SHSB 614872; M.: Helena v. Feldschlösschen, 52325; Z.: I. Lehmann; Bes.: M. u. U. Köhn



Alfons vom Golchenhof, BZB 55482; gew. 15.06.2008; V.: Emil v. d. Alten See, 54102; M.: Fahra v. d. Plassenburg; Z.: R. Hagenau; Bes.: J. Berger



Alice vom Golchenhof, BZB 55486; gew. 15.06.2008; V.: Emil v. d. Alten See, 54102; M.: Fahra v. d. Plassenburg; Z. u. Bes.: R. u. Y. Hagenau





Bonnie vom Domfelsen mit  
Anna v. Golchenhof  
BZB 55487, gew. 15.06.2008 V.:  
Emil v. d. Alten See 54102 M.:  
Fahra v. d. Plassenburg  
Z.: R. Hagenau  
Bes.: Fam. Lehmann



Ernesto v. d. Großen Strolchen, BZB 51393, gew. 21.11.1999, HD-1; V.: Hermann v.  
Wingert, 48728; M.: Angelika FI-IT, 48544; Z. u. Bes.: K.-D. u. H. Hofmann



Oraya v. d. Großen Strolchen, BZB 54766, gew. 02.08.2006, HD-0, HQ-0,95, ED-0; V.: Frodo v.  
Kaiserturm, 52497; M.: Jeany v. d. Großen Strolchen, 53944; Z. u. Bes.: K.-D. u. H. Hofmann



Helena von Groß-Umstadt, BZB 54380, gew. 01.10.2005, HD-1, ED-0; V.: Carlo v. d.  
Donauauen, 51522; M.: Panda v. Krebsbach, 51442; Z. u. Bes.: S. u. G. Lange





Isa von Groß-Umstadt, BZB 55266, gew. 18.12.2007; V.:Graziano da Salacina, SHSB 638672; M.: Helena von Groß-Umstadt, 54380; Z. u. Bes.: S. u. G. Lange



Alpha von Güttler, BZB 55320, gew. 11.02.08; V: Xawer von Wingert, 54180; M: Karina von Steinbachtal, 53792; Z. u. Bes. Ilona Eckardt-Liebold



Amon von Güttler BZB 55316, , gew. 11.02.08; V: Xawer von Wingert, 54180; M: Karina von Steinbachtal, 53792; Z. u. Bes. Ilona Eckardt-Liebold



Ike vom Illtal, BZB 55377, gew. 17.04.2008; V.: Frodo v. Kaiserturm, 52497; M.: Dana v. Illtal, 53398; Z.: H.-W. u. A. Triemer; Bes.: Erich Gölter





Frodo vom Kaiserturm, BZB 52497, gew. 10.01.2002, HD-0, HQ-0,97, ED-0; V.: Carlo v. d. Donauauen, 51522; M.: Constanze v. Wingert, 50595; Z.: H. Bormuth; Bes.: Erich Gölter



Ike vom Illtal, BZB 55377 mit seinem Vater Frodo vom Kaiserturm, BZB 52497  
Bes.: Erich Gölter



Gretel v. Kaiserturm, BZB 54197, gew. 13.04.2005, HD-0, HQ-0,99, ED-0; V.: Frodo v. Kaiserturm, 52497; M.: Cora v. Wingert, 52879; Z. u. Bes.: Helmut Bormuth



Cher v. Kuseler Musikantenland, BZB 53584, gew. 26.01.2004, HD-1, HQ-0,95, ED-0; V.: Kiron v. Baronenschloss, 51312; M.: Cessy v. Illtal, 51993; Z. u. Bes.: Fam. Zeise





Lui v. Kuseler Musikantenland, BZB 55360, gew. 21.03.2008; V.: Dante v. Illtal, 53395;  
M.: Chakka v. Dorfbrunnen, 54294; Z.: Fam. Zeise; Bes.: Fam. Matzik



Mamba v. Kuseler Musikantenland, BZB 55440, gew. 27.05.2008; V.: Irmo v. Bismarck-  
turm, 54158; M.: Chessy v. Kuseler Musikantenland, 53583; Z. u. Bes.: Fam. Zeise



Maleika v. Kuseler Musikantenland,  
BZB 55438, gew. 27.05.2008  
V.: Irmo v. Bismarckturm, 54158  
M.: Chessy v. Kuseler Musikantenland,  
53583Z.: Fam. Zeise  
Bes.: Fam. Geschwind



Lola v. Kuseler Musikantenland  
BZB 55359, gew. 21.03.2008  
V.: Dante v. Illtal, 53395  
M.: Chakka v. Dorfbrunnen, 54294  
Z.: Fam. Zeise  
Bes.: Fam. Wiesmann



Naja v. Kuseler Musikantenland,  
BZB 55611, gew. 18.10.08  
V: Brando v. Baronenschloß 54044  
M: Gina v. Kuseler Musikanten-  
land, 54650  
Z. u. Bes.: Fam. Zeise





Chessy v. Kuseler Musikantenland  
 BZB 53583, gew. 26.01.2004  
 HD-1, HQ-0,94, ED-0  
 V.: Kiron v. Baronenschloss, 51312  
 M.: Cessy v. Illtal, 51993  
 Z.: Fam. Zeise  
 Bes.: Fam. Maurer



Duschka v. Kuseler Musikantenland  
 BZB 54012, gew. 31.10.2004  
 V.: Kiron v. Baronenschloss, 51312  
 M.: Flora v. Oberen Siegtal, 52314  
 Z.: Fam. Zeise  
 Bes.: Fam. Collin



Gerokee v. Kuseler Musikantenland  
 BZB 54649, gew. 23.04.2006  
 HD-3, HQ-0,95, ED-0  
 V.: Unkas d. Val d. Morakopf, 53249  
 M.: Chessy v. Kuseler Musikantenland, 53583  
 Z. u. Bes.: Fam. Zeise



Gina v. Kuseler Musikantenland, BZB 54650, gew. 23.04.2006, HD-0, HQ-0,95, ED-0;  
 V.: Unkas d. Val d. Morakopf, 53249; M.: Chessy v. Kuseler Musikantenland, 53583;  
 Z.: Fam. Zeise; Fam. Maurer



Geronimo v. Kuseler Musikantenland, BZB 54645, gew. 23.04.2006;  
 V.: Unkas d. Val d. Morakopf, 53249; M.: Chessy v. Kuseler Musikantenland, 53583; Z.: Fam. Zeise; Bes.: Fam. Karbs





Anna, BZB 55053 und Asta v. d. Löwensteiner Bergen, BZB 55054, HD-1, HQ-0,95, ED-0, gew. 01.04.2007; V.: Kris v. Hellenstein, 52360; M.: Titlis d. Val d. Morakopf, 54768; Z. u. Bes.: Thierry Michael



Anton v. d. Löwensteiner Bergen, BZB 55052, gew. 01.04.2007, HD-0, HQ-1,00, ED-0; V.: Kris v. Hellenstein, 52360; M.: Titlis d. Val d. Morakopf, 54768; Z. u. Bes.: Thierry Michael



Jule v. oberen Siegtal, BZB 55176, gew. 11.09.07, HD-2, HQ-0,96, ED-2; V.: Simba v. Gnöd, SHSB 592830; M.: Isabell v. oberen Siegtal, 53811; Z. u. Bes.: Helene u. Friedrich Ahl



Jago v. oberen Siegtal, BZB 55174, gew. 11.09.07, HD-0, HQ-1,01, ED-0; V.: Simba v. Gnöd, SHSB 592830; M.: Isabell v. oberen Siegtal, 53811; Z. u. Bes.: Helene u. Friedrich Ahl





First-Lady v. d. Plassenburg, BZB 54384, gew. 02.10.2005, HD-2, HQ-0,93, ED-0; V.: Nelson v. Steintor II, BCD 1202; M.: Cora v. d. Plassenburg, 518888; Z. u. Bes.: Gabi Häußinger

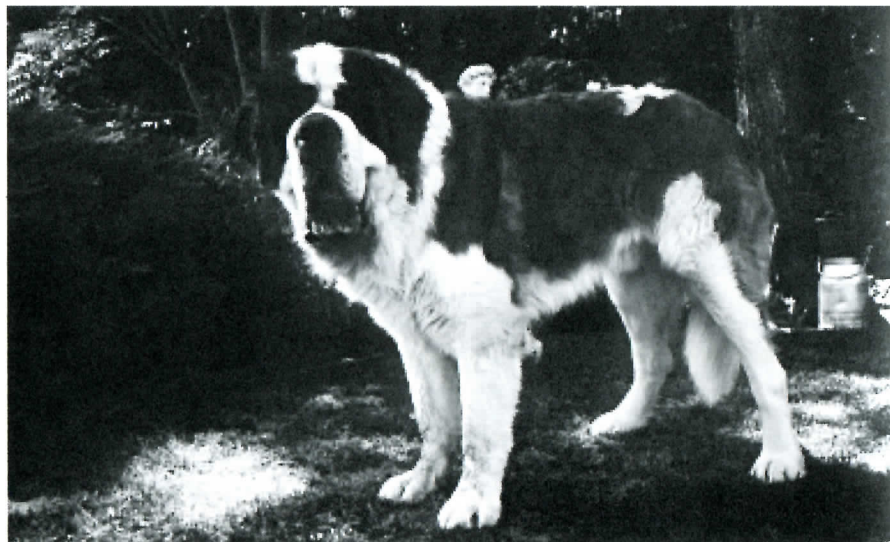

Dream of Samurai v. d. Plassenburg, BZB 52883, gew. 23.09.2002, HD-1, HQ-0,94, ED-1; V.: Carlo v. d. Donauauen, 51522; M.: Cora v. d. Plassenburg, 518888; Z.: Gabi Häußinger; Bes.: Fam. Lehmann



Faro v. d. Plassenburg, BZB 54384, gew. 02.10.2005, HD-0, HQ-1,04, ED-0; V.: Nelson v. Steintor II, BCD 1202; M.: Cora v. d. Plassenburg, 518888; Z.: Gabi Häußinger; Bes.: Sieglinde Rappold



Franz-Josef v. d. Plassenburg, BZB 54383, gew. 02.10.2005, HD-1, HQ-1,01, ED-?; V.: Nelson v. Steintor II, BCD 1202; M.: Cora v. d. Plassenburg, 518888; Z.: Gabi Häußinger; Bes.: Sieglinde Rappold



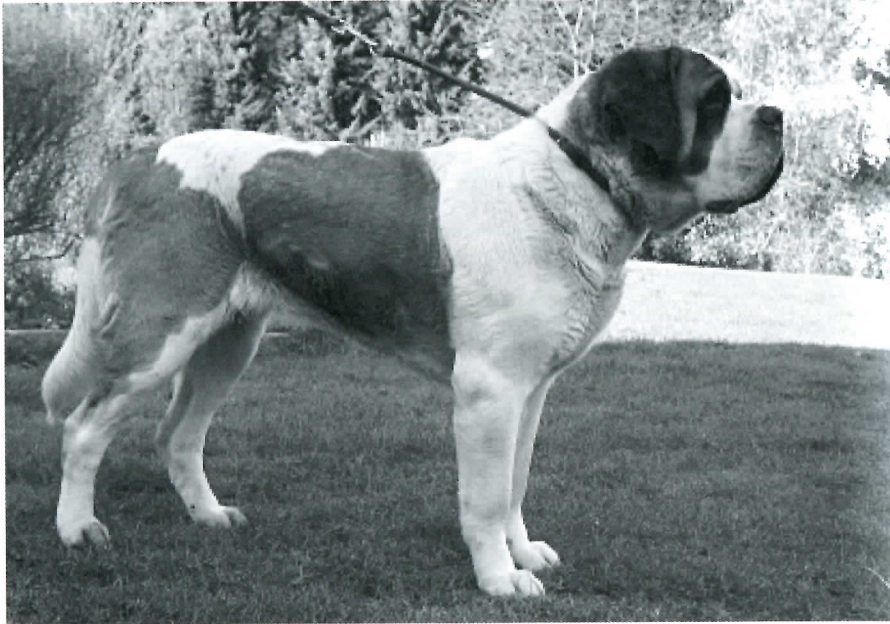

Biggi vom Roggenhof, BZB 53561, gew. 12.01.2004, HD-1, HQ-0,96, ED-0; V.: Xando v. Roggenhof, 52479; M.: Fenja v. oberen Siegtal, 52313; Z. u. Bes.: Christel u. Günter Thun



Maik vom Roggenhof, BZB 55046, gew. 15.04.2007, HD-0, HQ-0,96, ED-0; V.: Xando v. Roggenhof, 52479; M.: Helma v. Roggenhof, 54274; Z. u. Bes.: Christel u. Günter Thun



Jenny vom Roggenhof, BZB 54633, gew. 07.04.2006, HD-1, HQ-0,94, ED-3; V.: Xando v. Roggenhof, 52479; M.: Fenja v. oberen Siegtal, 52313; Z.: Christel u. Günter Thun; Bes.: Günter Thürmer



Hardy vom Roggenhof  
BZB 54271, gew. 10.06.2005  
V.: Texas v. Baronenschloss, 52777  
M.: Yvette v. Roggenhof  
52864Z.: Christel u. Günter  
Thun  
Bes.: Daniela Sagave





Klara vom Roggenhof, BZB 54677, gew. 11.05.2006; V.: Texas v. Baronenschloss, 52777; M.: Xenia v. Roggenhof, 52482; Z.: Christel u. Günter Thun; Bes.: Fam. Bourne



Mischa vom Roggenhof, BZB 55044, gew. 15.04.2007; V.: Xando v. Roggenhof, 52479; M.: Helma v. Roggenhof, 54274; Z...: Christel u. Günter Thun; Claudia ?



Mendy vom Roggenhof, BZB 55051, gew. 15.04.2007; V.: Xando v. Roggenhof, 52479; M.: Helma v. Roggenhof, 54274; Z. u. Bes.: Christel u. Günter Thun

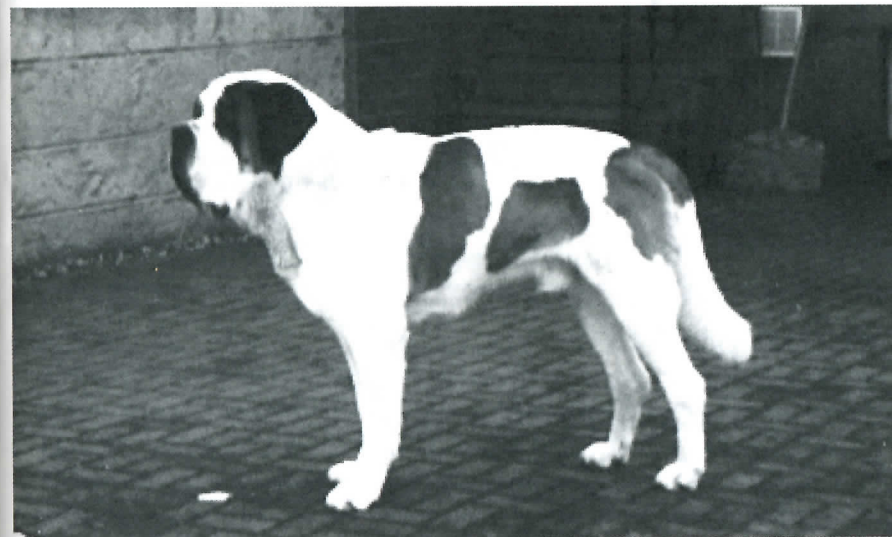

Felix vom Roggenhof, BZB 54085, gew. 12.01.2005; V.: Xando v. Roggenhof, 52479; M.: Fenja v. oberen Siegtal, 52313 Z.: Christel u. Günter Thun; Bes.: Fam. Reimann





Omar v. Roggenhof (12 Wo), BZB 55421, gew. 01.05.2008; V.: Basco v. Roggenhof, 53559; M.: Hanny v. Roggenhof, 54273; Z.: Christel u. Günter Thun; Bes.: Fam. Große-Röwekamp



Ollie vom Roggenhof (6 Mo), BZB 55422, gew. 01.05.2008; V.: Basco v. Roggenhof, 53559; M.: Hanny v. Roggenhof, 54273; Z. u. Bes.: Christel u. Günter Thun



Lilli zum St. Kilian  
BZB 55074  
gew. 22.05.2007  
V.: Graziano da  
Salacina  
SHSB 638672  
M.: Conchita  
vom Ziemstal  
53984  
Z.: Marie-Luise Löhrl  
Bes.: Beate Aigner



Leopold zum St. Kilian  
BZB 55071, gew. 22.05.07  
HD-0, HQ-0,96, ED-0  
V.: Graziano d. Salacina  
SHSB 638672  
M.: Conchita v. Ziemstal  
53984  
Z.: Marie-Luise Löhrl  
Bes.: Lucie Linß





Ludwig zum Sankt Kilian; BZB 55072, gew. 22.05.2007; V.: Graziano d. Salacina, SHSB 638672; M.: Conchita v. Ziemstal, 53984; Z.: Marie-Luise Löhr, Bes.: Fam. Zimmermann



Leni zum Sankt Kilian; BZB 55073, gew. 22.05.2007, HD-0, HQ-0,95, ED-0; V.: Graziano d. Salacina, SHSB 638672; M.: Conchita v. Ziemstal, 53984; Z. u. Bes.: Marie-Luise Löhr



Queen DEL Soccorso, BZB 55512; gew. 20.06.2007; HD-0, HQ-0,97, ED-0; V.: Nino von Steinfeld, ÖHZB 2393; M.: Fiona de Genberg, LOE 1509098; Z. G. Morsiani; Bes.: Ilona Eckardt-Liebold



Karina von Steinbachtal, BZB 53792, gew. 29.06.2004, HD-1, HQ-097, ED-0; V.: Carlo von den Donauauen, BZB 51522; M.: Fahra von Steinbachtal, BZB 51832; Z.: Wolfgang Walter; Bes.: Ilona Eckardt-Liebold





Karina von Steinbachtal,  
BZB 53792, gew: 29.06.04  
HD-1, HQ-097, ED-0  
V.: Carlo von den Donau-  
auen, BZB 51522  
M.: Fahra von Steinbach-  
tal, BZB 51832  
Z.: Wolfgang Walter  
Bes.: Ilona Eckardt-  
Liebold



Donna vom Wertachtal, BZB 55201, gew. 21.09.2007; V.: Faro v. d. Plassenburg, 54382;  
M.: Xara v. Wertachtal, 54254; Z. u. Bes.: Sieglinde Rappold



Antje vom Wingert, BZB 54390, gew. 07.10.2005; V.:  
Tom v. Wingert, 52209; M.: Kira v. Wingert, 51455; Z.:  
W. u. D. Jung; Bes.: Dr. J. Küster, Dom. Republik



Cora vom Wingert, BZB 52879, gew. 21.09.2002, HD-1, HQ-0,96, ED-0; V.: Mauro v.  
Wingert, 51667; M.: Bianca d. Salacina, 52234; Z.: W. u. D. Jung; Bes.: Helmut Bormuth





Lando vom Wingert, BZB 54915, gew. 07.01.2007, HD-0, HQ-0,99; ED-0; V.: Vinzenzo v. Wingert, 53921; M.: Witta v. Wingert, 53951; Z. u. Bes.: W. u. D. Jung



Klaus vom Wingert, BZB 54906, gew. 02.01.2007, HD-0, HQ-1,00; ED-0; V.: Vinzenzo v. Wingert, 53921; M.: Thilda v. Wingert, 53830; Z. u. Bes.: W. u. D. Jung



Queena vom Wingert, BZB 55079, gew. 11.05.2007, HD-0, HQ-0,96; ED-0; V.: Vinzenzo v. Wingert, 53921; M.: Marleen v. Wingert, 53373; Z. u. Bes.: W. u. D. Jung



Quitta vom Wingert, BZB 55080, gew. 11.05.2007, HD-0, HQ-0,95; ED-0; V.: Vinzenzo v. Wingert, 53921; M.: Marleen v. Wingert, 53373; Z. u. Bes.: W. u. D. Jung





Theresia vom Wingert, BZB 55227, gew. 30.09.2007, HD-0 HQ-0,96, ED-0; V.: Vinzenzo v. Wingert, 53921; M.: Witta v. Wingert, 53951; Z. u. Bes.: W. u. D. Jung



Ulrica vom Wingert, BZB 53848, gew. 08.08.2004, HD-1, HQ-0,94; ED-0; V.: Alwin v. Wingert, 52810; M.: Queena v. Schümmerich, 50663; Z. u. Bes.: W. u. D. Jung



Hanni vom Verler See, BZB 54375, gew. 19.09.2005; V.: Ennio Da Salacina SHSB 614872; M.: Diana vom Verler See, 53476; Z. Erwin Brummel; Bes.: Ilona Eckardt-Liebold



Dt.Ch.StBK, Dt.Ch.VDH  
Conchita vom Ziemstal  
BZB 53984  
gew. 01.10.2004  
HD-0, HQ-094, ED-0  
V.: Kamillo z. St. Kilian  
52412  
M.: Senta v. Gnöd  
SHSB 592834  
Z.: I. Jahn  
Bes.: Marie-Luise Löhr

## Forum- Siegerin 2008



Brenda v. Baronenschloss, BZB 54048, gew. 19.11.04, HD-0, HQ-0,95, ED-0; V.: Adler v. de. Dröh, 50467; M.: Kelly v. Baronenschloss, 51314; Z.: Fam. Mayer; Bes.: Andreas Fütterer