

ZUCHTBUCH BAND 58 - NUMMER 36 670 - 37 753

ZUCHTBUCH BAND 57 - NUMMER 35 922 - 36 669

SITZ IN MÜNCHEN

VON 1891

ST. BERNHARDSKLUB E.V.



1978

1977

BERNHARDINER-ZUCHTBUCH

Bearbeitet und herausgegeben im Auftrag des
ST. BERNHARDKLUB e. V. Sitz München

vom eingesetzten Zuchtbuchführer

Gerhard Söhngé, Bachstraße 1, 6390 Usingen 2

Band 57 Nummer 35 922 - 36 669
Band 58 Nummer 36 670 - 37 753

Mit dem Doppelband 57 und 58 des Bernhardinerzuchtbuches, möchte ich Ihnen verehrte Züchter und Liebhaber der Rasse, ein Nachschlagewerk der Zuchjahre 1977 und 1978 übergeben.

Dieser Doppelband beinhaltet im Band 57 für das Jahr 1977, die Eintragung von 755 Weipen aus 162 Würfen und 3 Einzeleintragungen. In diesem Zeitraum wurden 38 Zwingernamen national geschützt.

Im Band 58 des Jahrganges 1978 wurden 896 Eintragungen aus 202 Würfen und 9 Einzeleintragungen vorgenommen. Auch hier wurden 37 Zwingernamen national

durch den Klub geschützt. Zwei in der Geschichte des St. Bernhardklubs turbulente Jahre sind vergangen. Daß Streit und Zwietracht ein Verhalten in der Entwicklung der Sache bedeutet, dafür sollte auch das so sehr verspätete Erscheinen des Zuchtübches 1977 symbolisch sein. Es gebührt aber denen Dank und Anerkennung, die trotz des zwiespältigen Vereinslebens treu zur Sache standen und durch züchterischen Fleiß versucht haben das Optimal zu erreichen. Auch Richtern, Köchmeistern und Zuchtwartinnen mit ihren Helfern sei an dieser Stelle für ihre immer schwieriger werdende Aufgabe Dank gesagt. Wenn von erfahrenen Zuchtwartinnen zu Protokoll gegeben wird, daß die Anzahl der Würfe zwar geringer, die Qualität der Weipen aber im allgemeinen verbessert sei, so ist dies doch ein schöner Lohn für alle Bemühungen. Diese Feststellung sollte aber auch die letzten Zweifel bei denen ausräumen, die immer noch der Meinung sind, der nächstbeste Rüde wäre für einen Wurf gut genug oder eine Hündin müsste unbedingt zur Zucht benutzt werden.

Wenn einseitig die erfreuliche Nachricht der allgemeinen qualitativen Verbesserung der Weipen die Züchter mit Stolz erfüllt, so bleibt dennoch das seit vielen Jahren im Argen liegende Problem der schlechten Hinterhand unserer Hunde. Es ist unbestritten, daß von einigen Sportkameraden schon Pionierarbeit geleistet wurde und ich bin sicher daß der ehrgeizige Züchter dieses Übel am schnellsten in den Griff bekommt. Das Problem löst sich aber damit nicht von selber und es wäre an der Zeit auf breiter Basis ein Programm zu erarbeiten, um diesem zum Teil schweren Mangel stufenweise wirksam zu begegnen, damit wir immer mehr Bernhardiner erhalten, die auch gut laufen können, denn das sieht auch der Laie am ehesten.

Die nachfolgende Wurfstatistik eines jeden Jahrganges gleicht in den prozentualen Verhältnissen denen von Vorjahren. Wenn die Angaben von totgeboren, getötet und eingegangen mit denen die vor dem Inkrafttreten des neuen Tierschutzgesetzes nicht zu vergleichen sind, so bin ich doch der Meinung, daß die Zahlen dieser Spalten mit ca. 45 % der Geborenen einfach zu hoch liegen. Eine intensivere Aufklärung der vielen neuen Züchter in der Behandlung der Weipen bei und nach der Geburt durch Zuchtwarte und erfahrene Züchter könnte hier sicher von Nutzen sein. Erfreulich ist die Feststellung, daß die Anzahl der zerr. Mäntel und Plattenhunde zugenommen hat und auch bei den Manteltieren viele mit großem Kruppen oder -Rückenfleck vorhanden sind. Tiere mit halber Halskrause sind stark vertreten, wo-gegen solche mit Genickfleck sehr selten sind.

Ich möchte Ihnen nun den Doppelband 57/58 mit dem Wunsch übergeben, daß dieser aus den gegebenen Anlässen in der Geschichte des St. Bernhardklubs Sitz München einmalig sein möge. Er sollte aber die gleiche Aufnahme finden wie alle vorangegangenen Bände, nämlich nur zum Wohle und zur Weiterentwicklung unserer edlen Bernhardiner.

Usingen 2 im Februar 1979

gez. Gerhard Söhngen

WURFSTATISTIK 1977

	Rüden	Hündinnen	Gesamt = in %
Geboren	736	707	1443
z. WST.	707	707	1414
in %			(23.619)
Totgeboren	201	172	373
z. WST.	201	172	373
in %			(12.114)
Eingegangen	91	204	295
z. WST.	91	204	295
in %			(8.464)
Getötet	38	95	133
z. WST.	38	95	133
in %			(55.803)
Belassen	406	771	1177
b.z. Eintr.	8	16	24
verendet	8	16	24
z. WST.	8	16	24
in %			(2.997)
Eingetragen	398	755	1153
z. d. Eintr.	357	755	1112
in %			(70.880)
Langhaar	249	480	729
z. WST.	249	480	729
in %			(29.120)
Stockhaar	149	275	424
z. WST.	149	275	424
in %			(60.581)
Mantel	218	405	623
z. WST.	218	405	623
in %			(35.206)
zerr. Mantel	171	324	495
z. WST.	171	324	495
in %			(4.213)
Platten	9	26	35
z. WST.	9	26	35
in %			(2.247)
uneg. Maske	5	12	17
z. WST.	5	12	17
in %			(1.589)

WURFSTATISTIK 1978

	Rüden	Hündinnen	Gesamt = in %
Geboren	809	801	1610
z. WST.	809	801	1610
in %			(23.416)
Totgeboren	196	181	377
z. WST.	196	181	377
in %			(11.677)
Eingegangen	86	102	188
z. WST.	86	102	188
in %			(7.702)
Getötet	52	72	124
z. WST.	52	72	124
in %			(57.205)
Belassen	475	446	921
b.z. Eintr.	13	25	38
verendet	13	25	38
z. WST.	13	25	38
in %			(2.714)
Eingetragen	462	434	896
z. d. Eintr.	434	434	868
in %			(67.522)
Stockhaar	155	136	291
z. WST.	155	136	291
in %			(32.478)
Mantel	272	226	498
z. WST.	272	226	498
in %			(55.580)
zerr. Mantel	169	180	349
z. WST.	169	180	349
in %			(38.951)
Platten	21	28	49
z. WST.	21	28	49
in %			(5.469)
uneg. Maske	4	12	16
z. WST.	4	12	16
in %			(1.786)

Bundessieger - Ausstellung am 13. Nov. 1977 in Essen

Richter:
Herr Georg Kasten, Hamburg
Herr Erwin Schmitt, Frankfurt
Herr Horst Berkefeld, Hatdorf

Bundessieger 1977

Kuno v. Norfbach 34 589
Bes.: Joh. Titz, Neuss 21

Asterix v. Pfaffenwinkel 31 689
Bes.: Gebr. M. u. W. Ruß, München 50

Zitta v. Olympiaturm 33 952

Bes.: Winfried Herrmann, Steinfeld/Hausen

Dorie v. Kloster Besele 33 693

Bes.: Horst Philipp, Wölfersheim 4

Bundessieger - Ausstellung am 18. Nov. 1978 in Essen

Richter:

Herr Herbert Kasten, Papenburg
Herr Johannes Titz, Neuss

Herr Egon Dillmann, Tamm Hohenstange

Bundessieger 1978

Lord v. Norfbach 35 310

Bes.: Heini Kollmer, Lahr Sulz

Boss v. d. Torpedo Stadt 35 549

Bes.: G. u. G. Mayer, Ebersbach

Bsg. Dt. Ch. Quarta v. Roten Kreuz 34 331

Bes.: Erwin Brummel, Verl

Anja v. Auerhahn 34 655

Bes.: R. Klingelhöfer, Gladenbach

DER CHARAKTER DER BERNHARDINER

Dieser ist sprichwörtlich in aller Welt als menschenfreundlich und kinderlieb bekannt. Es ist aber auch unsere Pflicht in der Zucht und in der Behandlung der Tiere unbedingt für die Erhaltung dieser vorzüglichen Eigenschaften zu sorgen. Erstes Gebot ist also mit Tieren, die in dieser Beziehung nicht den Erfordernissen genügen, also nicht gutmütig sondern Menschen gegenüber bösarig sind, nicht zu züchten. Da wir in Deutschland, vom St. Bernhardsklub angeordnet, Korzwang haben, dürfen solche Aussenseter auf keinen Fall zur Zucht zugelassen werden. Für die Richten ist es aber sehr schwierig, in der kurzen Zeit des Richtens dieses festzustellen. Es muß vielmehr den Züchtern und Besitzern dieser wesensfremden Bernhardiner ganz eindringlich ans Herz gelegt werden, von sich aus solche Außenseter von der Zucht fernzuhalten, auch wenn diese Tiere äußerlich noch so schön sind. Ein paar dieser charakterlosen Hunde können den guten Ruf der St. Bernhards Hunde verteufern. Da es sich hierbei ja nur um Tiere handelt, sind die Menschen hierzu sehr schnell bereit. Es wird hierbei garnicht beachtet, daß es unter den Menschen auch Mörder gibt.

Da die Wesensart sich aber genau so vererbt wie der äußere Typ, haben die Züchter es in der Hand, auch das gute Wesen unserer Hunde zu erhalten. Jeder, der den Bernhardiner wirklich kennt, weiß auch, daß er ein sehr sensibler Hund ist, trotz seiner Mächtigkeit. Gerade deshalb ist es unbedingt erforderlich, daß er auch liebevoll behandelt wird. Er wird sich hierfür immer mit doppelter Liebe bedanken. Ein Bernhardiner muß zur Familie gehören, gerade weil er so anlehnungsbedürftig ist. Wer allerdings seinen Hund mißhandelt, braucht sich nicht zu wundern, wenn sein Hund sich zur Wehr setzt. Sehr problematisch wird es aber, wenn ein älterer Bernhardiner, aus welchem Grunde auch immer, abgegeben wird und dadurch seinen Herrn und seine Heimat verloren hat. Er ist dann, genau wie wir Menschen es sein können, heimlich krank. Er ist unter Umständen nicht mehr ansprechbar und in seinem Wesen kann er völlig verändern. Diese Veränderung kann sich sehr zum Nachteil auswirken. Handelt es sich hier um einen Zwingerhund, der keine besondere Beziehung zu seinem Herrn hatte und nun von seinem neuen Herrn liebevoll aufgenommen wird, wird auch alles gut gehen und Verhaltensstörungen werden kaum auftreten. Umgekehrt aber kann es zu Schwierigkeiten kommen. Sehr oft ist nicht der Hund, sondern der Mensch der Schuldige. Ganz besonders schau lassen ihren Bernhardiner auf den Mann dressieren. Hierzu ist der Bernhardiner nun wirklich nicht geeignet und nach erfolgreicher Dressur gibt es fast immer ein bitteres Ende für den Hund. Gerade hierfür gibt es sehr viele Beispiele. Die Mächtigkeit und die natürliche Wachsamkeit bieten uns Schutz genug. Der Bernhardiner läßt sich sehr leicht erziehen, denn er begreift sehr schnell, was er darf und was er nicht darf. Hierzu genügen Worte, energisch gesprochene und auch lobenswerte. Auf den Tonfall kommt es an. Mit der Erziehung muß aber von Jugend an begonnen werden. Nur dann können alle Ungezogenheiten im Keim erstickt werden. Ich appelliere zum Schluß nochmals mit der sehr ernst gemeinten Bitte an alle Bernhardinerzüchter. Achtet nicht nur auf die Schönheit, sondern auch auf das Wesen unserer Hunde. Der sprichwörtlich gute Charakter muß erhalten bleiben. Ich vertraue auf die Vernunft aller Bernhardinerfreunde.

Georg Kasten

Klubsiegeritel "Deutsche Champion" erhielten
1977 und 1978

Bsg. Kuno v. Norbach 34 589

Bes.: Joh. Titz, Neuss 21

Baron v. Zieselmaer 31 859

Bes.: A. u. E. Jung, Herrmühlheim

Bsg. Boss v. d. Torpedostadt 35 549

Bes.: G. u. G. Mayer, Ebersbach

Bsg. Quarta v. Roten Kreuz 34 331

Bes.: Erwin Brummel, Verl 1

Bsg. Anja v. Auerhahn 34 656

Bes.: R. Klingelhöfer, Gladenbach

R	=	Rüde	=	H
lgh.	=	langhaarig	=	stockhaarig
br.	=	braun	=	dgh.
zerr.	=	zerrissen	=	dunkelrot
Zw.	=	Zwingername	=	Mtl.
DT.	=	Decktag	=	re.
V.	=	Vater	=	links
M.	=	Mutter	=	breit
()	=	Größeatern	=	WT.
Egg	=	eingegangen	=	Wurfstärke
Get	=	getötet	=	T
Vere	=	b. z. Eintr. verendet	=	Belassen
SHSB	=	Schweizer Hundestammbuch	=	
DBZ	=	Deutsches Bernhardiner, Zuchtbuch	=	

Zeichenerklärung:

EINTRAGUNGEN

NUMMER 35 922 - 36 669

35 922 Kalchas, R, lgh, eg, Maske, Stirnstr. Halskr. roter Mantel

DT. 1.9.76 WT 2.21.76 WST. 3/2 T 2/0 Eingg 0/2 Bel 1/0

Zw.: v.d. Bernhardiner Klausse Z.: St. Kammerer 773 Weilersbach

V.: Fürst v.d. Südalb 33 225

(Jens v. Rosenkeller 29 599 - Bianka v.d. Südalb 29 356)

M.: Fänke v.d. Bernhardiner Klausse

(Muck v. Righihang 31 148 - Mina v. Hellenstein 27 889)

35 923 Astor, R, lgh, eg, Maske, brt. Stirnstr. Halskr. rotbr. Mantel

35 924 Anja, H, lgh, eg, Maske, brt. durchg. Stirnstr. m. Punkt, Halskr. rotbr.

Mantel mit Rückenfleck

35 925 Assi, H, stck, eg, Maske, brt, durchg. Stirnstr. Halskr., rotbr. Mantel mit

Rückenfleck

35 926 Andy, H, stck, eg, Maske, brt. durchg. Stirnstr. Halskr, rotbr. zerr. Mantel

35 927 Astrid, H, lgh, eg, Maske, enger durchg. Stirnstr. Halskr, rotbr. Mantel

35 928 Anka, H, lgh, eg, Maske, Stirnstr. Halskr. rotbr. Mantel

DT 27.8.76 WT 27.10.76 WST 6/5 T 2/0 Eingg 3/0 Bel 1/5

Zw.: v. Haus Buchental Z.: Winfr. Hermann, 8771 Steinfeld Hausen

V.: Cuno v. Agterhorn 31 062

Casar v. Goosacker 26 962 - Wsg. Herta v. Roten Kreuz 28 944)

M.: Zita v. Olympiaturm 33 952

35 929 Quax, R, lgh, eg, Maske, durchg. Stirnstr. Halskr. roter Mantel

35 930 Quini, H, lgh, eg, Maske brt. durchg. Stirnstr. Halskr. roter Mangel

m. Kruppenfleck

35 931 Quaxi, H, stck, eg, Maske, brt. durchg. Stirnstr. brt. Halskr, roter Mantel

DT 28.8.76 WT 30.10.76 WST 1/2 Bel 1/2

Zw.: vom Petrachal z.: Wilhelm Paukner, 83 Altdorf

V.: Dago v. Petrachal 31 185

(Nestor v.d.fr. Reichsstadt 28 725 - Gina v. Schloß Aschach 28 647)

M.: Asta v. Petrachal 30 531

(Dago v. Harth. Brunnen 27 363 - Gina v. Schloß Aschach 28 647)

35 932

Atschie, R, lgh, eg, Maske, sehr brt. durchg. Stirnstr. drei große rote

Platten

35 933 Agent, R, stckh, eg, Maske, durchg. Stirnstr. li. anges. Punkt, drei große

rote Platten

35 934 Arco, R, lgh, eg, Maske, brt. durchg. Stirnstr. mit Punkt, Halskr. roter

leicht zerr. Mantel

35 935 Arno, R, stckh, eg, Maske, brt. unterbr. Stirnstr. brt. Halskr. roter leicht

zerr. Mantel

35 936 Andor, R, stckh, eg, Maske, schm. durchg. Stirnstr. brt. Halskr. roter

stark zerr. Mantel

35 937 Anja, H, lgh, eg, Maske, sehr brt. durchg. Stirnstr. brt. Halskr. roter stark

zerr. Mantel

DT 5.9.76 WT 10.11.76 WST 8/8 T 1/5 Eingg 2/2 Bel 5/1

Zw.: v.d. Darlage, Z.: Josef Brünig 4445 Neuenkirchen

V.: Bsg. Dt. Ch. Heiko v. Izola 30 699

(Benno v. Bruder Klaus 27 919 - Desy v. Hause Behrens 28 819)

M.: Farah v. Agterhorn 32 635
(Lord v. Hellenstein 27 881 - WSG Int. Ch. Bsg. Dt. Ch. Herta v. Roten
Kreuz 28 944)

35 938 Argo, R, stckh. eg. Maske durchg. Stirnstr. re. hlb. Halskr. leicht zerr.
roter Mantel

35 939 Andi, R, stckh. eg. Maske, durchg. Stirnb. m. Punkt, prt. Halskr. stark
zerr. roter Mantel

35 940 Astor, R, lgh. eg. Maske, durchg. Stirnb. Halskr. zerr. roter Mantel

35 941 Alf, R, lgh. eg. Maske, Stirnb. stark zerr. roter Mantel, breite Halskr.

35 942 Alfina, H, lgh. eg. Maske, prt. durchg. Stirnb. stark zerr. roter Mantel,
prt. Halskr.

35 943 Alfia, H, stckh. eg. Maske Stirnb. zerr. roter Mantel, rechts 3/4 Halskr.
Dt 12,9.76 WT 13.1.76 WSt 8/2 T 4/0 Bel 4/2

Zw.: v. Hause Luer, Z.: Eckard Luer, 2 Hamburg 19

V.: Andi v. St. Dominicus 33 553
(Jens v. Rosenkeller 29 599 - Alice v. Johannitergut 28 420)

M.: Andra v. Kitzinger Falterturm 30 436
(Donar v. Staftelegg Hof 28 147 - Indra v. Delm 27 345)

35 944 Alf, R, stckh. unegale Maske, prt. durchg. Stirnb. prt. Halskr. roter
zerr. Mantel

35 945 Arko, R, stckh. eg. Maske, prt. unterbr. Stirnb. Halskr. roter Mantel

35 946 Anka, H, lgh. eg. Maske, prt. unterbr. Stirnb. prt. Halskr. roter zerr.
Mantel

35 947 Asta, H, lgh. eg. Maske, prt. durchg. Stirnb. prt. Halskr. roter zerr.
Mantel

35 948 Anja, H, lgh. eg. Maske, prt. Stirnb. schmal durchg. Halskr. brauner
Mantel

Dt 27,9.76 WT 29.1.76 WSt 3/3 T 1/0 Bel 2/3

Zw.: v.d. Westerbürg, Z.: Joh. Ulken, 2901 Peterstefhn

V.: Cherno aus der Stornauer Schweiz 33 722
(Lord v. Hellenstein 27 881 - Loni v. Delm 28 950)

M.: Petzi v. Greiffenstein 32 590
(Wsg. Astor v. Schiltberg 29 143 - Diana v. Greiffenstein 28 278)

35 949 Zeno, R, lgh. eg. Maske, Stirnstr. Halskr. roter Mantel

35 950 Zaira, H, lgh. eg. Maske, Stirnstr. Halskr. roter Mantel m.gr. Kreuzfl.

35 951 Zita, H, lgh. eg. Maske, Stirnstr. Halsring roter Mantel

35 952 Zilla, H, lgh. eg. Maske, Stirnstr. Halsring roter Mantel

35 953 Zenie, H, lgh. eg. Maske, Stirnstr. Genickfleck, roter Mantel
Dt 15,9.76 WT 17.1.76 WSt 4/5 T 3/0 EIngg 0/1 Bel 1/4

Zw.: v. Bruder Klaus, Z.: Bernh. Grimm, Aitrach Oberhausen

V.: Nelson v. Bruder Klaus 33 033
(Bsg. Andreas v. d. allg. Bergen 29 699 - Droa v. Bruder Klaus 29 553)

M.: Otti v. Bruder Klaus 33 581
(Droll v. Bruder Klaus 29 550 - Beate v. Bruder Klaus 27 923)

35 954 Amor, R, lgh. eg. Maske, Stirnstr. re. hlb. Halskr. roter Mantel

35 955 Armijn, R, lgh. eg. Maske, Stirnstr. Halskr. roter zerr. Mantel
Dt 14.10.76 WT 15.12.76 WSt 2/0 Bel 2/0

Zw.: v. Bruder Klaus, Z.: Bernh. Grimm, Aitrach Oberhausen
(Fürst del Sacorso 28 908 - Assi v.d.fr. Reichsstadt 25 910)

35 956 Barry, R, stckh. eg. Maske, Stirnstr. Halskr. roter Mantel

35 957 Balgo, R, stckh. eg. Masek, Stirnstr. Halskr. roter Mantel

35 958 Baron, R, lgh. eg. Maske, prt. Stirnstr. Ohren weiß, zerr. Mantel
Dt 14.10.76 WT 20.12.76 WSt 7/1 T 4/1 Bel 3/0

Zw.: V. Bruder Klaus, Z.: Bernh. Grimm, Aitrach Oberhausen

V.: Bär vom Zieselmaar 31 858
(Astor v. Zieselmaar 27 861 - Rankia v.d.fr. Reichsstadt 29 215)

M.: Jutta v. Bruder Klaus 31 008
(Barry v. Lerchenrain 27 880 - Assi v.d.fr. Reichsstadt 25 910)

35 959 Zorgo, R, lgh. eg. Maske, Stirnstr. Halskr. Platenhund
Dt 20.7.76 WT 23.9.76 WSt 5/6 Get. 2/2 EIngg 1/3 Bel 2/1 Vere 1/1

Zw.: V. Hellenstein, Z.: Willi Sichel, Bolheim

V.: Norbert v. Bruder Klaus 33 033
(Bsg. Andreas v. d. Allg. Bergen 29 699 - Dora v. Bruder Klaus 29 553)

M.: Zilla v. Hellenstein 31 811
(Arri v. Schönbuch 27 893 - Oilli v. Hellenstein 28 736)

35 960 Meik, R, stckh. eg. Maske durchg. Stirnstr. roter Mangel, weißer Fleck
auf der Kruppe

35 961 Mario, R, stckh. eg. Maske, durchg. Stirnstr. Halskr. roter Mantel

35 962 Maurice, R, lgh. eg. Maske, durchg. Stirnstr. Halskr. roter Mantel

35 963 Monza, H, stck. eg. Maske, durchg. Stirnstr. Halskr. roter Mantel

35 964 Marile, H, stck. eg. Maske, durchg. Stirnstr. rot/weiß zerr. Mantel

35 965 Madi, H, stck. eg. Maske, durchg. Stirnstr. rot/weiß zerr. Mantel
Dt 17.9.76 WT 17.11.76 WSt 5/6 T 1/0 Get 1/3 Bel 3/3

Zw.: v. d. Olympiastadt München, Z.: Martha Ruß, 8 München

V.: Dt.Ch. Asterix v. Pfaffenwinkel 31 689
(Cid v. Olympiaturm 29 223 - Rennl v.d.fr. Reichsstadt 29 273)

M.: Nanni v. Olympiaturm 31 535
(Int. Ch. Bsg. Dt. Ch. Dirk v. Weinbiet 27 441 - Burgl v. Harßgau 28 489)

35 966 Pascha, R, lgh. eg. Maske, durchg. Stirnstr. Halsr. rot/weiß Mantel

35 967 Pia, H, stckh. eg. Maske, durchg. Stirnstr. links hlb. Halsring, roter Mantel
mit Fleck auf der Kruppe

35 968 Lord, R, lgh. eg. Maske Stirnb. roter Mantel m. Fl. auf der Kruppe
schmale Halskrause

35 969 Laila, H, lgh. eg. Maske, Schmales Stirnb. roter Mantel m. Fl. auf der
schmale Halskrause

- 35 970 Kruppe, schmale Halskrause
Linda, H, lgh. eg. Maske, durchg. Stirnb. roter leichter zerr. Mantel
- 35 971 Anette, H, lgh. eg. Maske, durchg. Stirnstr. Halskr. roter stark zerr. Mantel
- 35 972 Anya, H, lgh. eg. Maske, durchg. Stirnstr. brt. Halsr. roter stark zerr. Mantel
- DT 23,9,76 WT 29,11,76 WSt 1/2 Eingg 1/0 Bel 0/2
Mantel
- V.: Dago v. Roten Kreuz 32 021**
Zw.: **Gratenhof**, Z.: Hermann Graf, 7919 Unterschauegg 17
(Caro v. Einödhoft 27 564 - Jacky v. Roten Kreuz 29 138)
- M.: Olli von Diepertsbuch 32 962**
(Orpheus v. Rosenkeller 31 610 - Billa v. Roten Kreuz 28 456)
- 35 973 Xando, R, lgh. eg. Maske, Stirnstr. Genickfleck, roter Mantel
- 35 974 Xasar, R, stckh. eg. Maske, durchg. Stirnstr. Genickfleck, roter Mantel
- 35 975 Xanda, H, lgh. eg. Maske, Stirnstr. halbe Halskr. links, roter Mantel
- 35 976 Xilla, H, lgh. eg. Maske, durchg. Stirnstr. Halskr. roter zerr. Mantel
- 35 977 Xeni, H, stckh. eg. Maske, Stirnstr. Halskr. roter Mantel mit 2 Rückenfli.
- DT 12,10,76 WT 13,12,76 WSt 3/4 T 0/1 Eingg 1/0 Bel 2/3
Zw.: **von Geutenreuth**, Z.: Reinh. Weisch 8621 Geutenreuth
- V.: Harro v. Hause Bouillon 30 008**
(Ceno v. d. alten Zollern-Burg 24 996 - Anja v. Hause Bouillon 27 208)
- M.: Quasta v. Geutenreuth 29 423**
(Eros v. d. Bergwacht 27 017 - Cora v. Geutenreuth 26 207)
- 35 978 Kupfer, R, lgh. eg. Maske, durchg. Stirnstr. Halsr. roter zerr. Mantel
- 35 979 Kuno, R, lgh. eg. Maske, Stirnstr. mit Stirnfleck, Halsring roter Mantel
- 35 980 Karin, H, lgh. eg. Maske, durchg. Stirnstr. Halsring roter Mantel
- 35 981 Kessy, H, lgh. eg. Maske, unterbr. Stirnstr. Halsr. roter zerr. Mantel
- 35 982 Katja, H, lgh. eg. Maske, durchg. Stirnstr. Halsr. roter zerr. Mantel
- DT 12,76 WT 16,12,76 WSt 6/6 T 4/3 Bel 2/3
Zw.: **V. Siedlerhof**, Z.: Xaver Kirsch, 7161 Bühlerstamm
- V.: Dt. Ch. Bänz v. Scheuerbaum 30 259**
(Fürst del Saccorso 28 908 - Asta v. Schönenbühl 27 238)
- M.: Carmen v. Siedlerhof 30 938**
(Kuno v. Hellenstein 27 468 - Alpha v. Lerchenrain 27 032)
- 35 983 Alex, R, lgh. eg. Maske, schm. Stirnstr. Halskr. leicht zerr. Mantel
- 35 984 Arno, R, lgh. eg. Maske, durchg. Stirnstr. schmale Halskr. rotbr. leicht zerr. Mantel
- 35 985 Amor, R, stckh. eg. Maske, schm. Stirnstr. schm. Halskr. rotbr. Mantel
- 35 986 Asta, H, stckh. eg. Maske, durchg. Stirnstr. Halskr. rotbr. leicht zerr. Mantel

- 35 987 Anke, H, lgh. eg. Maske, Stirnstr. Halskr. rotbr. Mantel
- 35 988 Alys, H, lgh. eg. Maske, durchg. Stirnstr. m. Punkt, Halskr. rotbr. Mantel
- 35 989 Afra, H, lgh. eg. Maske, Stirnstr. Halskr. rotbr. leicht zerr. Mantel
- DT 8,9,76 WT 7,11,76 WSt 5/6 T 1/1 Eingg 1/1 Bel 3/4
Zw.: **v. Ziegefeld**, Z.: Josef Bröhl, 5 Köln 90
- V.: Baron v. Zieselmaer 31 859**
(Astor v. Zieselmaer 27 861 - Rankia v. d. fr. Reichsstadt 29 215)
- M.: Leika v. Bayerischen Wald 32 494**
(Fürst v. Izola - Fanny v. Bayer. Wald 29 772)
- 35 990 Dargo, R, stckh. eg. Maske, sehr brt. durchg. Stirnb. roter zerr. Mantel
- breite Halskrause
- 35 991 Dingo, R, stckh. eg. Maske, brt. durchg. Stirnb. roter leicht zerr. Mantel
- Halskrause
- 35 992 Droll, R, stckh. eg. Maske, brt. durchg. Stirnb. roter leicht zerr. Mantel,
- Halskrause
- 35 993 Dolf, R, stckh. eg. Masek, brt. durchg. Stirnb. roter leicht zerr. Mantel,
- Halskrause
- 35 994 Drux, R, stckh. eg. Maske, durchg. Stirnb. roter Mantel, Halskr. links
- Doreen, H, stckh. eg. Maske, durchg. Stirnstr. roter zerr. Mantel,
- Halskrause
- 35 995 Daren, R, lgh. eg. Maske, durchg. Stirnstr. rot/weiß zerr. Mantel
- Eike, H, lgh. eg. Maske, Stirnstr. rot/weiß, zerr. Mantel
- DT 3,11,76 WT 3,1,77 WSt 3/3 T 1/1 Bel 2/2
Zw.: **v. d. Grafenschaft Hadamar**, Z.: Hubert Reichwein, 6253 Hadamar
- V.: Ferdel v. Lahndamm 33 014**
(Arko v. fr. Tierhaus 27 252 - Susi v. Klosterholz 29 750)
- M.: Eila v. Rotberg 33 459**
(WSt Dt. Ch. Arko v. Edenbachen 29 494 - Bianka v. Paß-Thurn 30 799)
- 36 000 Mirko, R, lgh. eg. Maske, brt. dhg. Stirnstr. brt. Halskr. rt. zerr. Mantel
- 36 001 Mädi, H, lgh. eg. Maske, dhg. Stirnstr. Halskr. rt. zerr. Mantel
- 36 002 Mirka, H, lgh. eg. Maske, brt. dhg. Stirnstr. Halskr. rechts, roter zerr. Mantel
- Mollim H, lgh. eg. Maske, dhg. Stirnstr. Halskr. rt. Mantel mit Fleck a.d. Kruppe
- DT 20,11,76 WT 22,1,77 WSt 3/7 T 1/1 Get 1/3 Bel 1/3
Zw.: **v. Haus Greiner**, Z.: Erwin Greiner, 83 Ergolding
- V.: George v. Haus Greiner 34 223**
(Bär v. Zieselmaer 31 858 - Arabella v. d. Roninger Burg 29 659)
- M.: Dolly v. Haus Greiner 32 565**
(Benno v. d. Buschelburg 29 795 - Arabella v. d. Roninger Burg 29 659)

36 004 Pit, R, stckh. eg. Maske, dgh. Stirnstr. Halskr. br. Mantel mit Kruppenfl.

36 005 Perno, R, stckh. eg. Maske, Stirnstr. Halskr. leicht zerr. braun weißer Mantel

36 006 Pascha, R, stckh. eg. Maske, Stirnstr. Halskr. leicht zerr. braun weißer Mantel

36 007 Letra, H, stckh. eg. Maske, Stirnstr. Halskr. brauner Mantel

36 008 Pia, H, stckh. eg. Maske, dgh. Stirnstr. brt. Halskr. braun weiß, zerr.

Mantel

36 009 Citt, R, stckh. eg. Maske, dgh. Stirnstr. mit Punkt, Halsring, rt.wß.

Mantel, Fleck a.d. Kruppe

DT 19,9.76 WT 19,1.76 WSt 6/8 T 2/4 Egg. 3/4 Bel 1/0

Zw.: v. Moosabthal Z.: Raimund Becker, 6757 Waldfischbach

V.: Harry v.d. Birkenaib 31 797

(Neck v. Hellenstein 28 704 - Assi v. Dernbach 27 532)

M.: Nanca v.d. Albtalporthe 32 656

(Arko v. St. Josefstift 27 934 - Inka v.d. Albtalporthe 29 755)

36 010 Xoro, R, lgh. eg. Maske, brt. Stirnstr. ganze Halskr. dunkelrt. stark zerr.

Mantel

36 011 Xero, R, lgh. eg. Maske, Stirnstr. ganze Halskr. rechts schmal roter zerr.

Mantel

36 012 Xito, R, lgh. eg. Maske, brt. dgh. Stirnstr. ganze Halskr. links fast geschl.

roter stark zerr. Mantel

36 013 Xandra, H, lgh. eg. Maske, schm. Stirnstr. ganze Halskr. rt.zerr. Mantel

36 014 Xita, H, lgh. eg. Maske, schm. Stirnstr. brt. Halskr. rt.zerr. Mantel

DT 22,6.76 WT 29,8.76 WSt 7/8 T 3/6 Egg 1/0 Bel 3/2

Zw.: v.d. Lerchenlaube Z.: H.u.A. Scheedland, 2372 Brekendorf

V.: Donar v. Haus Greiner 32 560

(Berno v.d. Buscheiburg 29 795 - Arabella v.d. Roninger Burg 29 659)

M.: Nina v.d. Lerchenlaube 33 425

(Chigo v.d. Lerchenlaube 29 821 - Helge v. St. Klara-Kloster 30 357)

36 015 Yanusch, R, lgh. eg. Maske, enger Stirnstr. Halskr. roter Mantel

36 016 Yasmin, H, lgh. eg. Maske, brt. dgh. Stirnstr. m. Punkt, li. Ohrspitze

weiß, rt. Platten

36 017 Yenny, H, lgh. eg. Maske brt, dgh. Stirnstr., re. Ohrspitze weiß, br.

Halskr. stark zerr. Mantel

36 018 Yaki, H, lgh. eg. Maske, brt. Stirnstr. dgh. Halskr. stark zerr. dunkel-

roter Mantel

DT 29,6.76 WSt 5,9.76 WSt 5/8 T 2/5 Egg. 2/0 Bel 1/3

Zw.: v.d. Lerchenlaube Z.: H. u. A. Schwedland, 2372 Brekendorf

V.: Donar v. Haus Greiner 32 560

(Berno v.d. Buscheiburg 29 795 - Arabella v.d. Roninger Burg 29 659)

36 004 Pit, R, stckh. eg. Maske, dgh. Stirnstr. Halskr. br. Mantel mit Kruppenfl.

36 005 Perno, R, stckh. eg. Maske, Stirnstr. Halskr. leicht zerr. braun weißer

Mantel

36 006 Pascha, R, stckh. eg. Maske, Stirnstr. Halskr. leicht zerr. braun weißer

Mantel

36 007 Letra, H, stckh. eg. Maske, Stirnstr. Halskr. brauner Mantel

36 008 Pia, H, stckh. eg. Maske, dgh. Stirnstr. brt. Halskr. braun weiß, zerr.

Mantel

(Chigo v.d. Lerchenlaube 29 821 - Helge v. St. Klara-Kloster 30 357)

36 019 Dago, R, lgh. eg. Maske, Stirnstr. schwach, dgh. Halskr. zerr. dkirt. Mantel

36020 Danny, R, stckh. eg. Maske, brt. dgh. Stirnstr. m. Punkt, Halskr. zerr.

roter Mantel

36 021 Dajana, H, lgh. eg. Maske, brt. dgh. Stirnstr. Halskr. stark zerr. dkirt.

Mantel

36 022 Daisy, H, stckh. eg. Maske, dgh. Stirnstr. m. Punkt, Halskr. sehr stark

zerr. dkirt. Mantel

36 023 Dorte, H, lgh. eg. Maske, sehr brt. dgh. Stirnstr. sehr brt. Halskr. li.

Ohr etwas weiß, zerr. dkirt. Mantel

36 024 Dina, H, stckh. eg. Maske, Stirnstr. Halskr. re, zerr. dkirt. Mantel

DT 3,9.76 WT 6,1.76 WSt 3/6 Egg 1/2 Bel 2/4

Zw.: v. Alten Gutsturm Z.: Jürgen Mundt, 2201 Bokel-Aubek

V.: Bodo a.d. Schlei 32 566

(Chico v.d. Lerchenlaube 29 821 - Dascha v. Hunteal 28 316)

M.: Dayana v. Kitzinger Falterturm 31 901

(Lord v. Hellenstein 27 881 - Kismeth v. Herwaltthorst 28 961)

36 025 Cim, R, stckh. eg. Maske, brt. Stirnstr. Halskr. rtbr. wß. Mantel, Fleck

a. d. Kruppe

36 026 Chris, R, stckh. eg. Maske, brt. Stirnstr. Halskr. rtbr. wß. Mantel

36 027 Charlie, R, stckh. eg. Maske, brt. Stirnstr. hb. Halskr. rtbr. wß. Mantel

36 028 Cid, R, stckh. eg. Maske, brt. Stirnstr. Halskr. rtbr. wß. Mantel, Fleck

a. d. Kruppe

36 029 Carmen, H, stckh. eg. Maske, brt. Stirnstr. Halskr. rtbr. wß. Mantel,

Fleck a. d. Kruppe

36 030 Carla, H, stckh. eg. Maske, brt. Stirnstr. Halskr. rtbr. wß. Mantel,

kl. Fleck a.d. Kruppe

DT 22,10.76 WT 26,12.76 WSt 6/7 Get 2/5 Bel 4/2

Zw.: v. Rotzenberg Z.: Heini Kollmer, Lahr-Sulz 16

V.: Dani v. Meggen 33 713

(Banz v. Schwandenblick SHSB 144 647 - Senta v. Bürgenstock SHSB

185 212

M.: Anchi v. Rotzenberg 33 650

(Wsg. Bsg. Dt. Ch. Brix v. St. Josefstift 29 672 - Kira v. St. Klara-

Kloster 31 338)

36 031 Heidi, H, lgh. eg. Maske, Stirnstr. schm. Halskr. rtbr. Mantel

36 032 Hanni, H, stckh. eg. Maske, Stirnstr. brt. Halskr. rtbr. Mantel

DT 6,1.76 WT 5,1.77 WSt 1/4 T 0/2 Egg 1/0 Bel 0/2

Zw.: v. Schloß Brake Z.: Dieter Kracht, 492 Lemgo 1

V.: Udo v. Hellenstein 31 812

(Kuno v. Hellenstein 27 468 - Dascha v.d.fr. Reichsstadt 27 021)

M.: Akora v. Langhorst 30 033

(Int. Ch. Bsg. Dt. Ch. Cid v. Weinbiet 27 435 - Carmen v.d. Albtalporthe

27 027

36 033 Sonntag, R, lgh. eg. Maske, Stirnstr. schm. Halskr. rot weißer Mantel

36 034 Sultan, R, lgh. eg. Maske, Stirnstr. Halskr. rot weiß zerr. Mantel

36 035 Simba, R, lgh. eg. Maske, Stirnstr. schm. Halskr. rot weißer Mantel

36 036 Sandsho, R, lgh, eg. Maske, Stirnb. bnt. Halskr., rot weißer Mantel
36 037 Sampo, R, lgh, eg. Maske, Stirnb. Halskr., links, roter Mantel
36 038 Suleika, H, lgh, eg. Maske, dgh, Stirnb. bnt. Halskr., rot weißer Mantel

V.: Udo v. Hellenstein 31 812
Zw.: v. Celler Schloß Z.: Walter Kleinschmidt, 3401 Waake
DT 2.11.76 WT 2.1.77 WSt 6/8 Egg 1/7 Bel 5/1
DK 2.1.76 WT 2.1.77 WSt 6/8 Egg 1/7 Bel 5/1

M.: Madi v. Celler Schloß 33 926

(Kuno v. Hellenstein 27 468 - Dascha v.d.fr. Reichsstadt 27 021)

(Cuno v. Agterhorn 31 062 - Heike v. Celler Schloß 31 366)

36 039 Tiii, R, lgh, eg. Maske, Stirnstr. bnt. Halskr. mit Schulterfleck rechts,
rot weißer Mantel
36 040 Tell, R, lgh, eg. Maske, schm. Stirnstr. Halskr., rechts, rot wß. Mantel
36 041 Tello, R, lgh, eg. Maske, Stirnb. bnt. Halskr., rot wß. Mantel mit zwei
weißen Flecken
36 042 Tea, H, lgh, eg. Maske, dgh, Stirnb. bnt. Halskr., rot weißer Mantel
36 043 Tamara, H, lgh, eg. Maske, Stirnb. schm. Halskr., rot weißer Mantel
36 044 Tina, H, lgh, eg. Maske, Stirnb. Halskr., rot weißer Mantel mit Rückenfl.

DT 9.11.76 WT 9.1.77 WSt 4/8 Egg 1/5 Bel 3/3
Zw.: v. Celler Schloß Z.: Walter Kleinschmidt, 3401 Waake

V.: Udo v. Hellenstein 31 812

(Kuno v. Hellenstein 27 468 - Dascha v.d.dr. Reichsstadt 27 021)

(Cuno v. Agterhorn 31 062 - Heike v. Celler Schloß 31 366)

36 045 Eumel, R, stckh, eg. Maske, bnt. dgh, Stirnb. roter Mantel, Halskr.
36 046 Eckard, R, lgh, eg. Maske, dgh, Stirnb. rt. ganz leicht zerr. Mantel

36 047 Erni, R, stckh, eg. Maske, bnt. dgh, Stirnb. rt. ganz leicht zerr. Mantel
breite Halskrause

36 048 Etzel, R, lgh, eg. Maske, bnt. dgh, Stirnb. rt. ganz leicht zerr. Mantel
schmale Halskrause

36 049 Erneste, R, stckh, eg. Maske, bnt. dgh, Stirnb. rt. ganz leich zerr. Mantel
Halskrause rechts

36 050 Eiii, H, stckh, eg. Maske, bnt. dgh, Stirnb. rt. leicht zerr. Mantel, Halskr.
DT 21.10.76 WT 23.12.76 WSt 8/4 T 1/2 Göt 2/2 Bel 5/1

Zw.: v. Engelsmeer Z.: Bernd Jordis, 2903 Kayhauserfeld
V.: Cherno a.d. Stormaner Schweiz 33 722

(Lord v. Hellenstein 27 881 - Loni v. Delm 28 950)

(Bronko v. Haus Klaißer 29 388 - Angela v. Gilsatal 28 450)

36 051 Felix, R, stckh, eg. Maske, bnt. dgh, Stirnb. rt. sehr stark zerr. Mantel
sehr bnt. Halskrause

36 052 Fritzl, R, stckh, eg. Maske, sehr bnt. dgh, Stirnb. sechs rote Platten
sehr bnt. Halskrause

36 053 Freitag, R, lgh, eg. Maske, bnt. dgh, Stirnb. rt. stark zerr. Mantel, sehr
bnt. Halskrause mit einem Punkt

36 054 Falco, R, stckh, eg. Maske, sehr bnt. dgh, Stirnb. rt. stark zerr. Mantel
sehr bnt. Halskr. mit 2 Schulterpunkten

36 055 Flora, H, lgh, eg. Maske, bnt. dgh, Stirnb. sehr stark zerr. rt. Mantel

sehr bnt. Halskrause
DT 28.10.76 WT 31.12.76 WSt 4/4 Göt 0/3 Bel 4/1
Zw.: v. Engelsmeer Z.: Bernd Jordis, 2903 Kayhauserfeld

V.: Lord v. Greiffenstein 31 425
(Donar v. Staffleegghof 28 147 - Donja v. Greiffenstein 28 280)

M.: Gusti v. Agterhorn 32 637
(Benno v. Bruder Klaus 27 919 - Isa v. Olympiaturm 30 513)

36 056 Amor, R, lgh, eg. Maske, dgh, Stirnstr. schm. Halskr., rotr. Mantel mit
weißem Quersreifen über der Hüfte

36 057 Axel, R, stckh, eg. Maske, Stirnstr. Halskr., rotbrauner Mantel
rot weißer Mantel

36 058 All, R, stckh, eg. Maske, dgh, Stirnstr. Halskr., rotr. stark zerr. Mantel
36 059 Assi, H, stckh, eg. Maske, bnt. dgh, Stirnstr. Halskr., rotr. stark zerr.
Mantel

36 060 Anja, H, stckh, eg. Maske, Stirnstr. Halskr., ll. breit re. schmal, rotbrauner
Mantel auf der linken Hüfte eingerissen

DT 22.10.76 WT 23.12.76 WSt 3/2 Bel 3/2
Zw.: von Löhne Z.: Willli Hamelmann, 4972 Löhne 2

V.: Figaro von Malters 34 579

(Int. Ch. Barry v. Malters SHSB 15 7462 - Carina v. Malters SHSB

13 4314)

M.: Helma vom neuen Moor 34 063

(Int. Ch. Dt. Ch. Barry v. Rieckenhain 31 026 - Assi v. Delmenhorster-
Geest 30 782)

36 061 Astor, R, stckh, eg. Maske, Stirnstr. bnt. Halskr., rotr. Mantel
36 062 Amor, R, stckh, eg. Maske, schm. Stirnstr. Halskr., rotr. Mantel

36 063 Arko, R, lgh, eg. Maske, Stirnstr. Halskr., re. schmaler, rotr. Mantel
36 064 Antje, H, lgh, eg. Maske, Stirnstr. sehr schm. Halskr., rotr. Mantel
Fleck a.d. Kruppe

36 065 Anja, H, stckh, eg. Maske, schm. dgh, Stirnstr. ll. bnt. Halskr., leicht
zerr. rotbrauner Mantel

DT 26.20.76 WT 1.1.77 WSt 3/3 T 0/1 Bel 3/2
Zw.: v. Hoppecke-Tal Z.: Wilhelm Luckey, 3538 Marsberg-Beringsh-
hausen

V.: Goliat v. neuen Moor 33 630

(Int. Ch. Dt. Ch. Barry v. Rieckenhain 31 026 - Farah v. Bayer, Wald
29 770)

M.: Hedda v. Roten Kreuz 32 874

(Harry v. Izola 30 698 - Wsg. Helma v. Roten Kreuz 28 941)

36 066 Ferry, R, lgh, eg. Maske, dgh, Stirnstr. roter Mantel, Halsring
36 067 Fredy, R, lgh, eg. Maske, bnt. Stirnstr. roter Mantel, Halsring

36 068 Fina, H, stckh, eg. Maske, dgh, Stirnstr. mit Punkt, bnt. Halsring,
roter Mantel

36 069 Fanny, H, lgh, eg. Maske, Stirnstr. roter Mantel, Halsring
36 070 Fanny, H, stckh, eg. Maske, Stirnstr. ll. halbe Halsring, roter Mantel

DT 15.11.76 WT 18.1.77 WSt 3/5 T 1/2 Bel 2/3
Zw.: v.d. Grafenschaft Hamadar Z.: Hubert Reichwein, 6253 Hadamar

V.: Isor v. Brentano Schloß 32 537

(Wsg, Int. Ch. Dt. Ch. Greif v. Bayer, Wald 30 241 - Bsg. Dt. Ch. Anja

- v. Rehang 30 070)
M.: Asta v.d. Grafshafft Hadamar 33 189
 (Barry v. Haßgau 28 487 - Blume v. Kloster Beseilich 29 399)
- 36 071 Garo, R, Igh, stckh. eg. Maske, Stirnstr. rot weiß, stark zerr. Mantel
 36 072 Gerry, R, Igh, eg. Maske, durchg. Stirnstr. leicht zerr. roter Mantel
 36 073 Gundi, H, Igh, eg. Maske, durchg. Stirnstr., Halsr. roter Mantel, hinten rechts bis zur Kruppe eingerissen
 36 074 GerdI, H, Igh, eg. Maske, dgh. Stirnstr. rot weiß zerr. Mantel
 DT 15,11.76 WT 19,11.77 WSt 3/3 T 1/1 Bel 2/2
Zw.: v.d. Grafshafft Hadamar Z.: Hubert Reichwein, 6523 Hadamar
V.: Int. Ch. Wsg. Bsg. Dt. Ch. Greff v. Bayerischen Wald 30 241
 (Fürst v. Izola 27 484 - Bina v. Bayerischen Wald 28 342)
M.: Blume v. Kloster Beseilich 29 399
 (Arno v. Herrnhag 27 828 - Anka v. Hof Vogelsang 26 925)
- 36 075 Ila, R, Igh, eg. Maske, brt. fast dgh. Stirn. sehr brt. Halskr. rot weiß zerr. Mantel
 36 076 Imperator, R, Igh, eg. Maske, fast geschl. Stirn. brt. Halskr. re. geschl. Mantel mit kl. weißem Fleck auf Kruppe
 36 077 Icarus, R, Igh, eg. Maske, brt. fast geschl. Stirn. brt. Halskr. roter geschlossener Mantel
 36 078 Ivan, R, Igh, eg. Maske, brt. geschl. Stirn. fast geschl. Halskr. roter geschlossener Mantel
 36 079 Inca, H, Igh, eg. Maske, brt. dgh. Stirn. mit 2 Punkten, sehr brt. Halskr. rot weiß zerr. Mantel
 36 080 Istra, H, Igh, eg. Maske, brt. dgh. Stirn. mit Punkt, sehr brt. Halskr. rot weiß zerr. Mantel
 DT 3,12.76 WT 5,2.77 WSt 4/7 Get 0/5 Bel 4/2
Zw.: Ex liberatae Helvetiae Z.: Renate Kocksch, 6501 Wörstadt
V.: Argo vom Stahlrohrhaus 30 980
 (Lord v. Heiligenstein 27 881 - Hulda v. Roten Kreuz 28 943)
M.: Alpha ex liberatae Helvetiae 31 768
 (Britus v. Säuliamt 29 861 - Bella v. Bayerischen Wald 28 341)
- 36 081 Zar, R, stckh. eg. Maske, brt. dgh. Stirn. ganz brt. Halskr. roter stark zerr. Mantel
 36 082 Zara,, H, stckh. eg. Maske, brt. dgh. Stirn. ganz brt. Halskr. roter stark zerr. Mantel
 DT 13,9.76 WT 8,11.76 WSt 7/10 T 3/4 Egg 3/5 Bel 1/1
Zw.: v. d. Lerchenlaube Z.: Hch u. Ann. Schwedland, 2372 Brekendort
V.: Chico v.d. Lerchenlaube 29 821
 (Bern d. Bismarckturm 26 926 - Alfa v. Walter v. Hohenegg 27 574)
M.: Heige v. St. Klara Kloster 30 357
 (Lord v. Heiligenstein 27 881 - Alice v. Johannitergut 28 420)
- 36 083 Anna, H, Igh, eg. Maske, schm. Stirn. Halskr. roter zerr. Mantel
 36 084 Anka, H, Igh, uneg. Maske, II. Lefze schwarz, schm. Stirn. ganze Halskruse, roter zerr. Mantel
 36 085 Anja, H, Igh, uneg. Maske, II. Lefze schwarz, schm. Stirn. schm. Halskruse, stark zerr. roter Mantel

- 36 086 Andra, H, Igh, uneg. Maske, re. hlb. Schnauze schwarz, schm. Stirnstr. ganze Halskrause, re. brt. roter zerr. Mantel
 36 087 Artus, R, Igh, eg. Maske, brt. dgh. Stirn. ganze Halskrf. re. fast geschl. roter zerr. Mantel
 DT 18,9.76 WT 14,11.76 WSt 4/4 T 3/0 Bel 1/4
Zw.: v. d. Lerchenlaube Z.: Hch. u. Ann. Schwedland, 2372 Brekendort
V.: Donar v. Haus Greiner 32 560
 (Benno v.d. Buschelburg 29 795 - Arabella v.d. Roninger Burg 29 659)
M.: Dolly v.d. Lerchenlaube 30 651
 (Dago v. Haus Bouillon 28 404 - Monza v. Heidenhof 27 674)
- 36 088 Uian, R, stckh, eg. Maske, brt. Stirnstr. rt. zerr. Mantel, brt. Halskr.
 36 089 Uschi, H, stckh. eg. Maske, brt. Stirnstr. rt. zerr. Mantel, brt. Halskr.
 Ute, H, stckh. eg. Maske, Stirnstr. roter zerr. Mantel, brt. Halskr.
 DT 14,10.76 TW 15,12.76 WSt 2/3 Egg 1/1 Bel 1/2
Zw.: vom St. Klara-Kloster Z.: Otto Jacob, 6720 Speyer
V.: Cassius del Soccorso 33 520
 (Rolando del Soccorso DS 1128 - Eike v. St. Klara-Kloster DS 6022)
M.: Wira v. St. Klara-Kloster 28 776
 (Int.Ch.Dt.Ch. Dirk v. Weinbiet 27 441 - Bettina v. St. Konrad 25 409)
- 36 091 Bobby, R, stckh. eg. Maske, dgh. Stirn. Halskr. rt. zerr. Mantel
 36 092 Benn, R, stckh. eg. Maske, Stirn. Genickl. roter zerr. Mantel
 36 093 Barny, R, Igh, eg. Maske, brt. Stirn. Halskr. II. breiter roter zerr. Mantel
 36 094 Brummy, H, stckh. eg. Maske, schm. Stirn. rt. weiß zerr. Mantel
 36 095 Blondy, H, stckh. eg. Maske, Stirn. rote Platten, II. eine, re. zwei
 36 096 Bella, H, stckh. eg. Maske, schm. Stirn. sehr schm. Halskr. rt. zerr. Mantel
 DT 22,9.77 WT 23,11.76 WSt 4/3 T 1/0 Bel 3/3
Zw.: v.d. Lerchenlaube Z.: Hch. u. Ann. Schwedland, 2372 Brekendort
V.: Donar v. Haus Greiner 32 560
 (Benno v.d. Buschelburg 29 795 - Arabella v.d. Roninger Burg 29 659)
M.: Kella v.d. Lerchenlaube 32 597
 (Chico v.d. Lerchenlaube 29 821 - Terra v. Heidenhof 29 526)
- 36 097 Benny, R, stckh. eg. Maske, Stirnstr. Halsring, roter zerr. Mantel
 36 098 Barry, R, Igh, eg. Maske, Stirnstr. Halsring, roter Mantel
 36 099 Barry, R, Igh, eg. Maske, Stirnstr. Halsring, roter Mantel
 36 100 Bodo, R, Igh, eg. Maske, Stirnstr. Halsring, roter Mantel
 36 101 Bianca, R, Igh, eg. Maske, Stirnstr. Halsring, II. roter Mantel
 36 102 Bigli, H, Igh, eg. Maske, Stirnstr. hlb. Halsring. re. roter Mantel
 DT 13,11.76 WT 15,1.77 WSt 6/5 Get 2/3 Bel 4/2
Zw.: v. Schützensteg Z.: H. u. Reinh. Magenreuter, 753 Pforzheim
V.: Volker v. Rosenkeller
 (Jens v. Rosenkeller 29 599 - Tina v. Roten Kreuz 30 538)
M.: Anja v. Remchingen Schloß 31 693
 (Dt.Ch. Graf v. Birkenkopf 26 798 - Fany v. Märchenviertel 29 379)
- 36 103 Lux, R, Igh, rt. Mantel mit weißem Fleck, eg. Maske, Stirnstr. hlb. Halsring
 36 104 Lothar, R, Igh, rt. Mantel, schm. Stirnstr., eg. Maske

36 105 Loni, H, lgh, rt. Mantel, mit weißen Fleck, hib. Halsr. li. prt. Stirn-

36 106 streifen, eg. Maske

36 107 Leila, H, lgh, rt. Mantel mit 2 weißen Fl. hib. Halsr. dgh. Stirnstr.

eg. Maske

36 108 Anuschka, H, stckh. eg. Maske, Stirnstr. Halskr. re. sehr schm. rotbr.

Mantel

36 109 Ali, R, lgh, eg. Maske, dgh. Stirnstr. schm. Halskr. rotbr. Mantel

36 110 Amigo, R, stckh. eg. Maske, dgh. Stirnstr. Halskr. rotbr. Mantel

36 111 Agent, R, stckh. eg. Maske, Stirnstr. Halskr. rotbr. Mantel

36 112 Amor, R, stckh. eg. Maske, dgh. Stirnstr. prt. Halskr. stark zerr.

rotbr. Mantel

36 113 Arpad, R, stckh. eg. Maske, Stirnstr. Halskr. rotbr. zerr. Mantel

DT 20.11.76 WT 28.1.77 WSt 7/2 T 1/1 Bel 5/1

Zw.: von den Aparten-Höfen Z.: Marie Therese u. Josef Schösser,

5153 Eisdorf

V.: Goliath v. neuen Moor 33 630

(Int.Ch.Dt.Ch. Barry v. Rieckenhain 31 026 - Farah v. Bayr. Wald

29 770)

M.: Anja v. Gut Nazareth 32 841

(Jens v. Rosenkeller 29 599 - Mara v. Rosenkeller 30 391)

36 114 Andro, R, lgh, eg. Maske, prt. dgh. Stirnstr. prt. Halskr. dunkelrt. stark

zerr. Mantel

36 115 Aklor, R, lgh, eg. Maske, prt. dgh. Stirnstr. schm. Halskr. dunkelrt. leicht

zerr. Mantel

36 116 Asor, R, lgh, eg. Maske, prt. dgh. Stirnstr. m. Punkt, Halskr. li. breiter,

dunkelrt. zerr. Mantel

36 117 Agla, H, lgh, eg. Maske, li. dgh. Stirnstr. sehr prt. Halskr. dunkelrt. Mantel

36 118 Ayka, H, lgh, eg. Maske, prt. dgh. Stirnstr. m. Punkt, re. prt. Halskr.

dunkelrt. zerr. Mantel

36 119 Aska, H, lgh, eg. Maske, Stirnstr. re. dgh. Halskr. li. prt. dunkelrt. zerr.

Mantel

DT 14.12.76 WT 17.2.77 WSt 5/5 T 1/1 Egg 1/1 Bel 3/3

Zw.: vom Sturmek Z.: Jürgen Corell, 2242 Osterdeichstrich

V.: Andi v. St. Dominus 33 553

(Jens v. Rosenkeller 29 599 - Alice v. Johannitertgut 28 420)

M.: Astrid v. Heidenhof 32 990

(Erich v.d. Birkenlaube 29 270 - Vroni v. Heidenhof 29 992)

36 120

Quando, R, lgh, eg. Maske, prt. Stirnstr. rot zerr. Mantel, Halskr. m. Pu.

36 121 Quant, R, lgh, eg. Maske, prt. dgh. Stirnstr. rt. Mantel, Halskr. m. Pu.

36 122 Quai, R, lgh, eg. Maske, Stirnstr. rt. zerr. Mantel, Halskr. m. Pu.

36 123 Quandt, H, lgh, eg. Maske, prt. dgh. Stirnstr. m. Punkt, rt. leicht zerr.

Mantel, Halskrause

36 124 Quinta, H, lgh, eg. Maske, prt. Stirnstr. rot zerr. Mantel, Halskrause

DT 13.12.76 WT 13.2.77 WSt 5/5 T 2/3 Bel 3/2

Zw.: von Izola Z.: Herbert Kasten, 2990 Papenburg 1

V.: Bsg. Dt. Ch. Heiko v. Izola 30 699

(Benno v. Bruder Klaus 27 919 - Desy v. Hause Behrens 28 819)

M.: Jetty v. Bayerischen Wald 32 015

(Fürst v. Izola 27 484 - Fee v. Bayer. Wald 29 769)

36 125 Arne, R, lgh, eg. Maske, dgh. Stirnstr. Halskr. re. schm. li. prt. rotbr

stark zerr. Mantel

36 126 Aik, R, stckh. eg. Maske, prt. dgh. Stirnstr. prt. Halskr. rt. zerr. Mantel

36 127 Asso, R, stckh. eg. Maske, prt. dgh. Stirnstr. li. dgh. prt. Halskr. stark zerr.

rotbr. Mantel

36 128 Alrim, H, lgh, eg. Maske, prt. Stirnstr. Halskr. re. sehr breit, li. schm.

dunkelrt. stark zerr. Mantel

36 129 Aike, H, lgh, eg. Maske, dgh. Stirnstr. prt. Halskr. dunkelrt. zerr. Mantel

36 130 Andra, H, stckh. eg. Maske, prt. dgh. Stirnstr. prt. Halskr. stark zerr.

rotbr. Mantel

DT 30.11.76 WT 1.2.77 WSt 6/5 Egg 3/2 Bel 3/3

Zw.: vom Halligtort Z.: Käte Schmidt, 2251 Ostentfeld

V.: Andi v. St. Dominikus 33 553

(Jens vom Rosenkeller 29 599 Alice v. Johannitertgut 28 420)

M.: Cora an der Schlei 33 732

(Clar v.d. Lerchenlaube 29 819 - Dascha v. Hunteal 28 316)

36 131 Fürst, R, lgh, eg. Maske, dgh. Stirnstr. m. Punkt, prt. Halskr. rot weißer

Mantel, mit Fleck auf der Kruppe

DT 30.11.76 WT 1.2.77 WSt 2/0 T 1/0 Bel 1/0

Zw.: v. Kloster Besslich Z.: Berth. Borbonus, 6251 Besslich 1

V.: Int. Ch. Wsg. Bsg. Dt. Ch. Greif v. Bayerischen Wald 30 241

(Fürst v. Izola 27 484 - Bina v. Bayer. Wald 28 342)

M.: Jeska v. Goldenen Hain 31 439

(Arno v. Benzenhaus 27 839 - Assi v. Hoch-Rhöngebirge 29 593)

36 132 Alf, R, lgh, eg. Maske, Stirnstr. prt. Halskr. dunkelrt. Mantel

36 133 Astor, R, stckh. eg. Maske, schm. Stirnstr. Halskr. starke Verbrämung,

dunkelrt. Mantel m. je einem Fleck a.d. Rücken u. Kruppe

Arko, R, stckh. eg. Maske, schm. Halskr. starke Verbrä-

mung, dunkelrt. zerr. Mantel

36 135 Arno, R, stckh. eg. Maske, Stirnstr. Halskr. li. starke Verbrämung, dunkel-

rotbr. Mantel

DT 2.12.76 WT 31.1.77 WSt 4/4 Egg 0/3 Bel 4/1

Zw.: v. Hause Dettmann Z.: Heinz Dettmann, 2401 Groß-Sarau

V.: Donar v. Haus Greiner 32 560

(Benno v.d. Buschelburg 29 795 - Arabella v.d. Roninger Burg 29 659)

M.: Mara v. Ricketshof 32 920

(Benno v. Grättingholz 28 535 - Gabi v. Ricketshof 29 617)

- 36 137 Astor, R, lgh. eg. Maske, brt. dgh. Stirnstr. sehr brt. Halskr. rotbr. zerr. Mantel
 36 138 Artlla, R. stckh. eg. Maske, Stirnstr. brt. Halskr. rotbr. leicht zerr. Mtl.
 36 139 Anja, H, stckh. eg. Maske, Stirnstr. schm. Halskr. rotbr. Mantel mit weißem Streifen auf der rechten Hüfte
 36 140 Anke, H, stckh. eg. Maske, dgh. Stirnstr. Halskr. rotbrauner Mantel
 36 142 Asta, H, stckh. eg. Maske, Stirnstr. Halskr. rotbrauner Mantel
 DT 9,12,76 WT 12,2,77 WSt 4/4 T 2/0 Bel 2/4
Zw.: vom Gut Veldherof Z.: Heinz Augustin, 5025 Stommeln
 (Int. Ch./Dt. Ch. Barry v. Rieckenhain 31 026 - Farah v. Bayr. Wald 29 770)
M.: Bina v. d. Dröh 33 825
 (Bachus v. d. Allgäuer Bergen 30 694 - Archilla v. Abraxashof 31 360)
 36 143 Petra, H, stckh. eg. Maske, brt. Stirnstr. brt. Halskr. rot weiß zerr. Mantel
 36 144 Peter, R, lgh. eg. Maske, brt. Stirnstr. brt. Halskr. rot weiß zerr. Mantel
 DT 29,11,76 WT 4,2,77 WSt 1/1 Bel 1/1
Zw.: vom Hochburger Land Z.: Ferd. Schlenker, 7831 Sexau
 (Bobl v. Egautal 27 421 - Maja v. d. Heibecke 27 977)
M.: Olga v. Hochburger Land 33 273
 (Iben v. Hochburger Land 28 794 - Hella v. Hochburger Land 28 465)
 36 145 Cyras, R, stckh. eg. Maske, egh. Stirnstr. brt. Halskr. rotbr. zerr. Mantel
 36 146 Clay, R, lgh. eg. Maske, schm. dgh. Stirnstr. brt. lt. sehr brt. Halskr.
 rotbr. Mantel mit Fleck a. d. Kruppe
 DT 14,12,76 WT 13,2,77 WSt 3/3 T 1/2 Egg 0/1 Bel 2/0
Zw.: vom Gut Nazareth Z.: Gert Reuter, 516 Düren
V.: Bronko v. Weisfrauenhof 32 204
 (Cary v. Artherboden 31 607 - Bsg. Bort v. Kur-Tal 28 140)
M.: Anke v. Gut Nazareth 32 842
 (Jens v. Rosenkeller 29 599 - Mara v. Rosenkeller 30 391)
 36 147 Benno, R, lgh. eg. Maske, Stirnstr. Halskr. lt. schm. roter Mantel
 36 148 Bodo, R, lgh. eg. Maske, schm. Stirnstr. Halskr. lt. sehr schm. rt. zerr.
 Mantel
 36 150 Bella, H, lgh. eg. Maske, schm. Stirnstr. Halskr. re. roter zerr. Mantel
 36 151 Betty, H, lgh. eg. Maske, schm. dgh. Stirnstr. Halskr. roter zerr. Mantel
 DT 27,11,76 WT 27,1,77 WSt 3/3 Egg 1/0 Bel 2/3
Zw.: v. Südenssee Z.: Jürgen Bothmann, 2394 Klein-Rüde
V.: Andi v. St. Dominikus 33 553
 (Jens v. Rosenkeller 29 599 - Alice v. Johannitergut 28 420)
M.: Gabi v. Lerchenlaube 31 331
 (Dago v. Hause Bouillon 28 404 - Dina v. fröhlichen Tierhaus 28 955)
 36 152 Natia del Soccorso, H, lgh. gew. 20,4,73 LOI DS 5297
Zw.: Del Soccorso Z.: Dr. Antonio Morsiani, Bagnara di Romagna (Italien)
 Bes.: Alois Schmid, 67 Ludwigshafen-Edigheim

- Ch. Bruno del Soccorso LOI DS 364
 Hella del Soccorso LOI DS 2878
 Ch. Anton v. Höfl! SHSB 97 801
 Ch. Asta v. d. Eichmatt LOI DS 331
 Nestor v. d. Steiniach 25 341
 Herta v. Hüttwil LOI DS 1142
 Ch. Bruno v. Leberberg SHSB 68 965
 Cita v. Righiang SHSB 79 738
 Zimbo v. Burestible SHSB 120 486
 Diana v. Lindachwald 23 617
 Arko v. Greckenhof 23 617
 Gerda v. d. Steiniach 22 599
 Cargo v. Leberberg SHSB 79 435
 Cora v. Righiang SHSB 79 739
 36 153 Ocana von Attiswil H. stckh. ge. 24,3,70 SHSB 188 1222
Zw.: v. Attiswil Z.: Frau Wyss-Allemann, 4536 Attiswil (CH)
 Bes.: Helmüt Fütterer, 3429 Rollshausen O.T. Germershausen
 Emir v. Wengibach SHSB 167 074
 Esta v. d. Lindenmatt SHSB 156 386
 Hermess v. Hütwil SHSB 118 973
 Alma v. d. Heimat SHSB 138 561
 Hermes v. Hütwil SHSB 118 973
 Andra v. Staffleghof SHSB 131 514
 Cargo v. Leberberg SHSB 79 435
 Cora v. Righiang SHSB 79 739
 Int. Ch. Anton v. Höfl! SHSB 97 801
 Zona de la Combettaz SHSB 119 348
 Cargo v. Leberberg SHSB 79 435
 Cora v. Righiang SHSB 79 739
 Astor v. Chritziweiher SHSB 77 349
 Asta v. Höfl! SHSB 97 803
 36 154 Astor, R, lgh. eg. Maske, sehr brt. dgh. Stirnstr. rt. stark zerr. Mantel
 sehr brt. Halskr.
 36 155 Alf, R, lgh. eg. Maske, brt. dgh. Stirnstr. rt. zerr. Mantel, Halskr.
 Alex, R, lgh. eg. Maske, brt. dgh. Stirnstr. rt. leicht zerr. Mantel,
 brt. Halskrause
 36 157 Anka, H, lgh. eg. Maske, brt. dgh. Stirnstr. rt. ganz leicht zerr. Mantel
 schmale Halskrause
 DT 8,1,77 WT 13,3,77 WSt 3/3 T 0/1 Egg 0/1 Bel 3/1
Zw.: v. Kattenurm Z.: Hermann Dahnken, 28 Bremen
V.: Cherno aus der Stormaner Schweiz 33 722
 (Lord v. Hellenstein 27 881 - Loni v. Delm 28 950)
M.: Heidi v. Roten Kreuz 32 875
 (Harry v. Izola 30 698 - Wsg. Helma v. Roten Kreuz 28 941)
 36 158 Yörg, R, lgh. eg. Maske, dgh. Stirnstr. Halskr. rt. Mantel m. Fleck a. d. Kruppe
 36 159 Yago, R, lgh. eg. Maske, Stirnstr. Halskr. rt. Mantel mit Rückenfleck
 16 160 Yessika, H, lgh. eg. Maske, Stirnstr. Halskr. rot weiß zerr. Mantel

DT 2.12.76 WT 5.2.77 WSt 2/1 Bel 2/1
Zw.: v. Geutenreuth Z.: Reinh. Welsch, 8621 Weismain, Geutenreuth 19
V.: Harro v. Hause Vouillon 30 008
 (Ceno v.d. alten Zollernburg 24 996 - Anja v. Hause Bouillon 27 208)

M.: Ossy v. Geutenreuth 28 260

(Figaro v. Roten Kreuz 25 595 - Astrid v. Klosterdorf 25 104)

36 161 Zacharias, R, lgh, eg. Maske, Stirnstr. schm. Halskr. rt. Mantel m. Fleck

36 162 Zeni, H, stckh, eg. Maske, dgh. Stirnstr. Halskr. rot weiß stark zerr.

36 163 Zenta, H, stckh, eg. Maske, dgh. Stirnstr. Halskr. rt. Mantel m. Rückentfl.

36 164 Zera, H, stckh, eg. Maske, Stirnstr. Halskrawse, roter Mantel

36 165 Zenny, H, stckh, eg. Maske, Stirnstr. Halskr. rt. Mantel mit Rückentfl.

DT 10.12.76 WT 12.2.77 WSt 3/5 T 0/1 Egg 1/1 Bel 1/4

Zw.: von Geutenreuth Z.: Reinh. Welsch, 8621 Weismain,

Geutenreuth 19

V.: Harro v. Hause Bouillon 30 008

(Ceno v.d. alten Zollernburg 24 996 - Anja v. Hause Bouillon 27 208)

M.: Onja v. Geutenreuth 28 263

(Figaro v. Roten Kreuz 25 595 - Astrid v. Klosterdorf 25 104)

36 166 Udo, R, lgh, eg. Maske, Stirnstr. Nackentfl. rot weißer Mantel

36 167 Ulla, H, lgh, eg. Maske, Stirnstr. schm. Halskr. rot weißer Mantel,

linke Flanke eingerissen

36 168 Urike, H, lgh, eg. Maske, Stirnstr. Halskr. rot weiß stark zerr. Mantel

DT 18.12.76 WT 18.2.77 WSt 5/9 T 2/2 Egg 2/5 Bel 1/2

Zw.: vom Celler Schloß Z.: Walter Kleinschmidt, 3401 Waake

V.: Udo v. Heilenstein 31 812

(Kuno v. Heilenstein 27 468 - Dascha v.d. fr. Reichsstadt 27 021)

M.: Heike v. Celler Schloß 31 366

(Bronko v. Haus Klaißer 29 388 - Anka v. Celler Schloß 27 742)

36 169 Asterix, R, stckh, eg. Maske, brt. dgh. Stirnb. roter Mantel, II. Hüfte

36 170 Artus, R lgh, eg. Maske, Stirnb. Halskr. dunkelrt. Mantel

DT 26.12.76 WT 25.2.77 WSt 8/4 T 4/1 Egg 2/2 Bel 2/1

Zw.: vom Thiesberg Z.: Heinz Wichmann, 237 Ostrerrönfeld

V.: Lord v. Herwaltorst 30 424

(Benno v. Halßgau 28 485 - Jasmin v. Herwaltorst 27 070)

M.: Anke v. Südensee 33 888

(Clark v.d. Lerchenlaube - Gabi v.d. Lerchenlaube 31 331)

36 171

Nadja, H, lgh, eg. Maske, dgh. Stirnstr. Halsring, rt. Mantel Kruppentfl.

36 172 Nicki, H, lgh, eg. Maske, unterbr. Stirnstr. Halsr. rt. Mantel mit zwei

weißen Flecken

36 173 Nicole, H, lgh, eg. Maske, unterbr. Stirnstr. Halsr. rt. leicht zerr. Mantel

DT 30.11.76 WT 6.2.77 WSt 0/3 Bel 0/3

V.: Alt v. Horner Derby 33 921

(Lord v. Heilenstein 27 881 - Daisy v. Agterhorn 31 530)

DT 2.12.76 WT 5.2.77 WSt 2/1 Bel 2/1

Zw.: v. Geutenreuth Z.: Reinh. Welsch, 8621 Weismain, Geutenreuth 19

V.: Harro v. Hause Vouillon 30 008

(Ceno v.d. alten Zollernburg 24 996 - Anja v. Hause Bouillon 27 208)

M.: Ossy v. Geutenreuth 28 260

(Figaro v. Roten Kreuz 25 595 - Astrid v. Klosterdorf 25 104)

36 161 Zacharias, R, lgh, eg. Maske, Stirnstr. schm. Halskr. rt. Mantel m. Fleck

36 162 Zeni, H, stckh, eg. Maske, dgh. Stirnstr. Halskr. rot weiß stark zerr.

36 163 Zenta, H, stckh, eg. Maske, dgh. Stirnstr. Halskr. rt. Mantel m. Rückentfl.

36 164 Zera, H, stckh, eg. Maske, Stirnstr. Halskrawse, roter Mantel

36 165 Zenny, H, stckh, eg. Maske, Stirnstr. Halskr. rt. Mantel mit Rückentfl.

DT 10.12.76 WT 12.2.77 WSt 3/5 T 0/1 Egg 1/1 Bel 1/4

Zw.: von Geutenreuth Z.: Reinh. Welsch, 8621 Weismain,

Geutenreuth 19

V.: Harro v. Hause Bouillon 30 008

(Ceno v.d. alten Zollernburg 24 996 - Anja v. Hause Bouillon 27 208)

M.: Onja v. Geutenreuth 28 263

(Figaro v. Roten Kreuz 25 595 - Astrid v. Klosterdorf 25 104)

36 166 Udo, R, lgh, eg. Maske, Stirnstr. Nackentfl. rot weißer Mantel

36 167 Ulla, H, lgh, eg. Maske, Stirnstr. schm. Halskr. rot weißer Mantel,

linke Flanke eingerissen

36 168 Urike, H, lgh, eg. Maske, Stirnstr. Halskr. rot weiß stark zerr. Mantel

DT 18.12.76 WT 18.2.77 WSt 5/9 T 2/2 Egg 2/5 Bel 1/2

Zw.: vom Celler Schloß Z.: Walter Kleinschmidt, 3401 Waake

V.: Udo v. Heilenstein 31 812

(Kuno v. Heilenstein 27 468 - Dascha v.d. fr. Reichsstadt 27 021)

M.: Heike v. Celler Schloß 31 366

(Bronko v. Haus Klaißer 29 388 - Anka v. Celler Schloß 27 742)

36 169 Asterix, R, stckh, eg. Maske, brt. dgh. Stirnb. roter Mantel, II. Hüfte

36 170 Artus, R lgh, eg. Maske, Stirnb. Halskr. dunkelrt. Mantel

DT 26.12.76 WT 25.2.77 WSt 8/4 T 4/1 Egg 2/2 Bel 2/1

Zw.: vom Thiesberg Z.: Heinz Wichmann, 237 Ostrerrönfeld

V.: Lord v. Herwaltorst 30 424

(Benno v. Halßgau 28 485 - Jasmin v. Herwaltorst 27 070)

M.: Anke v. Südensee 33 888

(Clark v.d. Lerchenlaube - Gabi v.d. Lerchenlaube 31 331)

36 171

Nadja, H, lgh, eg. Maske, dgh. Stirnstr. Halsring, rt. Mantel Kruppentfl.

36 172 Nicki, H, lgh, eg. Maske, unterbr. Stirnstr. Halsr. rt. Mantel mit zwei

weißen Flecken

36 173 Nicole, H, lgh, eg. Maske, unterbr. Stirnstr. Halsr. rt. leicht zerr. Mantel

DT 30.11.76 WT 6.2.77 WSt 0/3 Bel 0/3

V.: Alt v. Horner Derby 33 921

(Lord v. Heilenstein 27 881 - Daisy v. Agterhorn 31 530)

DT 2.12.76 WT 5.2.77 WSt 2/1 Bel 2/1

Zw.: v. Geutenreuth Z.: Reinh. Welsch, 8621 Weismain, Geutenreuth 19

V.: Harro v. Hause Vouillon 30 008

(Ceno v.d. alten Zollernburg 24 996 - Anja v. Hause Bouillon 27 208)

M.: Ossy v. Geutenreuth 28 260

(Figaro v. Roten Kreuz 25 595 - Astrid v. Klosterdorf 25 104)

36 161 Zacharias, R, lgh, eg. Maske, Stirnstr. schm. Halskr. rt. Mantel m. Fleck

36 162 Zeni, H, stckh, eg. Maske, dgh. Stirnstr. Halskr. rot weiß stark zerr.

36 163 Zenta, H, stckh, eg. Maske, dgh. Stirnstr. Halskr. rt. Mantel m. Rückentfl.

36 164 Zera, H, stckh, eg. Maske, Stirnstr. Halskrawse, roter Mantel

36 165 Zenny, H, stckh, eg. Maske, Stirnstr. Halskr. rt. Mantel mit Rückentfl.

DT 10.12.76 WT 12.2.77 WSt 3/5 T 0/1 Egg 1/1 Bel 1/4

Zw.: von Geutenreuth Z.: Reinh. Welsch, 8621 Weismain,

Geutenreuth 19

V.: Harro v. Hause Bouillon 30 008

(Ceno v.d. alten Zollernburg 24 996 - Anja v. Hause Bouillon 27 208)

M.: Onja v. Geutenreuth 28 263

(Figaro v. Roten Kreuz 25 595 - Astrid v. Klosterdorf 25 104)

36 166 Udo, R, lgh, eg. Maske, Stirnstr. Nackentfl. rot weißer Mantel

36 167 Ulla, H, lgh, eg. Maske, Stirnstr. schm. Halskr. rot weißer Mantel,

linke Flanke eingerissen

36 168 Urike, H, lgh, eg. Maske, Stirnstr. Halskr. rot weiß stark zerr. Mantel

DT 18.12.76 WT 18.2.77 WSt 5/9 T 2/2 Egg 2/5 Bel 1/2

Zw.: vom Celler Schloß Z.: Walter Kleinschmidt, 3401 Waake

V.: Udo v. Heilenstein 31 812

(Kuno v. Heilenstein 27 468 - Dascha v.d. fr. Reichsstadt 27 021)

M.: Heike v. Celler Schloß 31 366

(Bronko v. Haus Klaißer 29 388 - Anka v. Celler Schloß 27 742)

36 169 Asterix, R, stckh, eg. Maske, brt. dgh. Stirnb. roter Mantel, II. Hüfte

36 170 Artus, R lgh, eg. Maske, Stirnb. Halskr. dunkelrt. Mantel

DT 26.12.76 WT 25.2.77 WSt 8/4 T 4/1 Egg 2/2 Bel 2/1

Zw.: vom Thiesberg Z.: Heinz Wichmann, 237 Ostrerrönfeld

V.: Lord v. Herwaltorst 30 424

(Benno v. Halßgau 28 485 - Jasmin v. Herwaltorst 27 070)

M.: Anke v. Südensee 33 888

(Clark v.d. Lerchenlaube - Gabi v.d. Lerchenlaube 31 331)

36 171

Nadja, H, lgh, eg. Maske, dgh. Stirnstr. Halsring, rt. Mantel Kruppentfl.

36 172 Nicki, H, lgh, eg. Maske, unterbr. Stirnstr. Halsr. rt. Mantel mit zwei

weißen Flecken

36 173 Nicole, H, lgh, eg. Maske, unterbr. Stirnstr. Halsr. rt. leicht zerr. Mantel

DT 30.11.76 WT 6.2.77 WSt 0/3 Bel 0/3

V.: Alt v. Horner Derby 33 921

(Lord v. Heilenstein 27 881 - Daisy v. Agterhorn 31 530)

DT 2.12.76 WT 5.2.77 WSt 2/1 Bel 2/1

Zw.: v. Geutenreuth Z.: Reinh. Welsch, 8621 Weismain, Geutenreuth 19

V.: Harro v. Hause Vouillon 30 008

(Ceno v.d. alten Zollernburg 24 996 - Anja v. Hause Bouillon 27 208)

M.: Ossy v. Geutenreuth 28 260

(Figaro v. Roten Kreuz 25 595 - Astrid v. Klosterdorf 25 104)

36 161 Zacharias, R, lgh, eg. Maske, Stirnstr. schm. Halskr. rt. Mantel m. Fleck

36 162 Zeni, H, stckh, eg. Maske, dgh. Stirnstr. Halskr. rot weiß stark zerr.

36 163 Zenta, H, stckh, eg. Maske, dgh. Stirnstr. Halskr. rt. Mantel m. Rückentfl.

36 164 Zera, H, stckh, eg. Maske, Stirnstr. Halskrawse, roter Mantel

36 165 Zenny, H, stckh, eg. Maske, Stirnstr. Halskr. rt. Mantel mit Rückentfl.

DT 10.12.76 WT 12.2.77 WSt 3/5 T 0/1 Egg 1/1 Bel 1/4

Zw.: von Geutenreuth Z.: Reinh. Welsch, 8621 Weismain,

Geutenreuth 19

V.: Harro v. Hause Bouillon 30 008

(Ceno v.d. alten Zollernburg 24 996 - Anja v. Hause Bouillon 27 208)

M.: Onja v. Geutenreuth 28 263

(Figaro v. Roten Kreuz 25 595 - Astrid v. Klosterdorf 25 104)

36 166 Udo, R, lgh, eg. Maske, Stirnstr. Nackentfl. rot weißer Mantel

36 167 Ulla, H, lgh, eg. Maske, Stirnstr. schm. Halskr. rot weißer Mantel,

linke Flanke eingerissen

36 168 Urike, H, lgh, eg. Maske, Stirnstr. Halskr. rot weiß stark zerr. Mantel

DT 18.12.76 WT 18.2.77 WSt 5/9 T 2/2 Egg 2/5 Bel 1/2

Zw.: vom Celler Schloß Z.: Walter Kleinschmidt, 3401 Waake

V.: Udo v. Heilenstein 31 812

(Kuno v. Heilenstein 27 468 - Dascha v.d. fr. Reichsstadt 27 021)

M.: Heike v. Celler Schloß 31 366

(Bronko v. Haus Klaißer 29 388 - Anka v. Celler Schloß 27 742)

36 169 Asterix, R, stckh, eg. Maske, brt. dgh. Stirnb. roter Mantel, II. Hüfte

36 170 Artus, R lgh, eg. Maske, Stirnb. Halskr. dunkelrt. Mantel

DT 26.12.76 WT 25.2.77 WSt 8/4 T 4/1 Egg 2/2 Bel 2/1

Zw.: vom Thiesberg Z.: Heinz Wichmann, 237 Ostrerrönfeld

V.: Lord v. Herwaltorst 30 424

(Benno v. Halßgau 28 485 - Jasmin v. Herwaltorst 27 070)

M.: Anke v. Südensee 33 888

(Clark v.d. Lerchenlaube - Gabi v.d. Lerchenlaube 31 331)

36 171

Nadja, H, lgh, eg. Maske, dgh. Stirnstr. Halsring, rt. Mantel Kruppentfl.

36 172 Nicki, H, lgh, eg. Maske, unterbr. Stirnstr. Halsr. rt. Mantel mit zwei

weißen Flecken

36 173 Nicole, H, lgh, eg. Maske, unterbr. Stirnstr. Halsr. rt. leicht zerr. Mantel

DT 30.11.76 WT 6.2.77 WSt 0/3 Bel 0/3

V.: Alt v. Horner Derby 33 921

(Lord v. Heilenstein 27 881 - Daisy v. Agterhorn 31 530)

DT 2.12.76 WT 5.2.77 WSt 2/1 Bel 2/1

Zw.: v. Geutenreuth Z.: Reinh. Welsch, 8621 Weismain, Geutenreuth 19

V.: Harro v. Hause Vouillon 30 008

(Ceno v.d. alten Zollernburg 24 996 - Anja v. Hause Bouillon 27 208)

M.: Ossy v. Geutenreuth 28 260

(Figaro v. Roten Kreuz 25 595 - Astrid v. Klosterdorf 25 104)

36 161 Zacharias, R, lgh, eg. Maske, Stirnstr. schm. Halskr. rt. Mantel m. Fleck

36 162 Zeni, H, stckh, eg. Maske, dgh. Stirnstr. Halskr. rot weiß stark zerr.

36 163 Zenta, H, stckh, eg. Maske, dgh. Stirnstr. Halskr. rt. Mantel m. Rückentfl.

36 164 Zera, H, stckh, eg. Maske, Stirnstr. Halskrawse, roter Mantel

36 165 Zenny, H, stckh, eg. Maske, Stirnstr. Halskr. rt. Mantel mit Rückentfl.

DT 10.12.76 WT 12.2.77 WSt 3/5 T 0/1 Egg 1/1 Bel 1/4

Zw.: von Geutenreuth Z.: Reinh. Welsch, 8621 Weismain,

Geutenreuth 19

V.: Harro v. Hause Bouillon 30 008

(Ceno v.d. alten Zollernburg 24 996 - Anja v. Hause Bouillon 27 208)

- M.: Asta v. St. Korbinian 33 643**
(Dago v. Pfterachtal 31 185 - Anja v. Pfterachtal 30 532)
- 36 192 Gaston, R, lgh, eg. Maske, brt. Stirnstr. m. Punkt, Halskr. rt. zerr. Mtl.
36 193 Greif, R, lgh, eg. Maske, brt. Stirnstr. brt. Halskr. roter Mantel
36 194 Gundl, H, lgh, eg. Maske, Stirnstr. schm. Halskr. roter Mantel
DT 17,1.77 WT 27,3.77 WSt 4/2 Egg 2/1 Bel 2/1
Zw.: vom Dolgen Z.: Günter Prause, 3394 Langelsheim 1
(Heiko v. Celler Schloß 31 364 - Karin v. Oltigen 31 575)
M.: Alma vom Dolgen 30 873
(Benno v. Harßgau 30 873 - Carmen v.d. Aspost 28 812)
- 36 195 Lord, R, lgh, eg. Maske, Stirnstr. schm. Halskr. rt. Mantel m. Kruppenfl.
36 196 Lotte, H, lgh, eg. Maske, Stirnstr. Halskr. rt. Mantel
36 197 Laura, H, lgh, eg. Maske, Stirnstr. Halskr. rt. zerr. Mantel
36 198 Lony, H, lgh, eg. Maske, Stirnstr. brt. Halskr. rt. zerr. Mantel
DT 27,12.76 WT 1,3.77 WSt 7/5 T 6/2 Bel 1/3
Zw.: v. Siedlerhof Z.: Xaver Kirsch, 7167 Bühlermann
V.: Dt.Ch. Swen v. Rosenkeller 32 469
(Jens v. Rosenkeller 29 599 - Tanja v. Roten Kreuz 30 535)
M.: Blanka v. Siedlerhof 29 895
(Kuno v. Heiligenstein 27 468 - Alpha v. Lerchenrain 27 032)
- 36 199 Uta v. Stafflelgg Hof, H, lgh, gew. 9,3.74 SHSB 238 583
Z.: Walter Bircher, 5022 Rombach (CH)
Bes.: Gerhard Laube, Burgbergstr. 6, 8972 Sonthofen
Hektor v. Landskron SHSB 169 680
Wenga v. Säuliamt SHSB 198 566
Astor v. Landskron SHSB 148 354
Efriede v. Enzliggerstrand SHSB 131 773
Kitto v. Säuliamt SHSB 141 181
Zellia v. Säuliamt SHSB 149 186
Zella v. Säuliamt SHSB 149 186
Zimbo v. Buresübble SHSB 120 486
Blanka v. Fatter SHSB 127 718
Castor v. Leberberg SHSB 79 436
Esta v. Righang SHSB 104 411
Ermas v. Säuliamt SHSB 110 030
Neika v. Säuliamt SHSB 115 620
Troil v. Säuliamt SHSB 103 534
Betty v. Säuliamt SHSB 109 505
- 36 200 Boris, R, lgh, eg. Maske, brt. dgh. Stirnstr. Halskr. rt. Mantel
36 201 Berto, R, stckh, eg. Maske, schm. unterbr. Stirnstr. Halskr. re. unterbr. roter Mantel mit Kruppenfleck
36 202 Ben, R, stckh, eg. Maske, schm. unterbr. Stirnstr. Halskr. re. unterbr. roter Mantel
36 203 Billy, R, stckh, eg. Maske, schm. dgh. Stirnstr. Halskr. roter Mantel
36 204 Bigl, H, lgh, eg. Maske, schm. dgh. Stirnstr. Halskr. re. unterbr. roter Mantel mit Kruppenfleck
- 36 216 Arundo, R, lgh, eg. Maske, schm. Stirnstr. Halskr. ll. brt. rt. wß. Mantel mit Kreuzfleck
36 217 Arachis, R, lgh, eg. Maske, dgh. Stirnstr. schm. Halskr. rt. wß. Mantel mit Kreuzfleck
36 218 Atriplex, R, lgh, eg. Maske, Stirnstr. Halskr. m. Schulterfleck ll. rt. wß. zerr. Mantel
36 219 Arenga, H, lgh, eg. Maske, Stirnstr. Halskr. ll. breit, rt. wß. zerr. Mantel
36 220 Acazia, H, lgh, eg. Maske, Stirnstr. Halskr. rt. wß. Mantel mit Einschnitt re.
- 36 205 Bina, H, stckh, eg. Maske, schm. dgh. Stirnstr. Halskr. rt. Mantel mit Kruppenfleck
DT 29,1.77 WT 5,4.77 WSt 7/5 T 2/3 Get 1/0 Bel 4/2
Zw.: v.d. Nadler-Stadt Z.: Willli Wendel, 854 Schabach
V.: Int. Ch. Wsg. Bsg. Dt.Ch. Greif v. Bayerischen Wald 30 241
(Fürst v. Izola 27 384 - Bina v. Bayer. Wald 28 342)
M.: Hella v.d. Buschelburg 32 786
(Niels v. Haus Steinbach 30 471 - Anka v.d. Buschelburg 28 927)
- 36 206 Erko, R, stckh, eg. Maske, brt. dgh. Stirnstr. mit Punkt, brt. Halskr. rt. zerr. Mantel
36 207 Enar, R, stckh, eg. Maske, unterbr. Stirnstr. Halskr. rt. zerr. Mantel
36 208 Enac, R, lgh, eg. Maske, dgh. Stirnstr. Halskr. rt. zerr. Mantel
36 209 Erro, R, lgh, eg. Maske, schm. dgh. Stirnstr. brt. Halskr. rt. zerr. Mtl.
36 210 Esta, H, stckh, eg. Maske, brt. dgh. Stirnstr. Halskr. rt. zerr. Mantel
36 211 Edda, H, lgh, eg. Maske, brt. Stirnstr. Halskr. rt. zerr. Mantel
DT 28,1.77 WT 30,3.77 WSt 7/4 T 1/1 Get 2/1 Bel 4/2
Zw.: v.d. Drei-Helmen Z.: Schreiber, Mährlein, 83 Landshut
V.: Barry v.d. Allgauer Bergen 30 685
Dt.Ch. Barry v. Lerchenrain 27 880 - Berta v. Bruder Klaus 27 924)
M.: Burga v.d. Drei-Helmen 34 313
(Nestor v.d. Römerschanze 29 153 - Jacky v. Roten Kreuz 29 138)
- 36 212 Filius, R, stckh, eg. Maske, unterbr. Stirnstr. schm. Halskr. rt. zerr. Mtl.
36 213 Freya, H, lgh, eg. Maske, unterbr. Stirnstr. schm. Halskr. rt. zerr. Mtl.
DT 30,1.77 WT 4,4.77 WSt 2/1 T 1/0 Bel 1/1
Zw.: v.d. Drei-Helmen Z.: Schreiber, Mährlein, 83 Landshut
V.: Quastel v. Roten Kreuz 34 326
(Barl v.d. Allgauer Bergen 30 695 - Xina v. Roten Kreuz 30 968)
M.: Jacky v. Roten Kreuz 29 138
(Arko v. Neufnachtal 26 610 - Urte v. Roten Kreuz 27 222)
- 36 214 Bastian, R, lgh, eg. Maske, Stirnstr. schm. Halskr. rotr. leicht zerr. Mantel
36 215 Binka, H, stckh, eg. Maske, Stirnstr. Halskr. rotr. Mantel mit Kruppenfl.
DT 29,12.76 WT 5,3.77 WSt 1/1 Bel 1/1
Zw.: v. Schloß Morsbroich Z.: Günter Voss, 509 Leverkusen 1
V.: Heino v. Norfbach 32 289
(Aif v. Lonequell 28 963 - Natja v. Birkenkopf 30 088)
M.: Britta v. Paß - Thurn 30 798
(Bär v. Neufnachtal 28 790 - Cora v. Rotberg 28 108)

36 221 Albizia, H., lgh., eg. Maske, dgh. Stirnb., Halskr., rot weiß zerr. Mantel

DT 21.2.77 WT 24.4.77 WSt 8/6 T 1/0 Egg 4/3 Bel 3/3

Zw.: v. Niedecker Wald Z.: Gustav Espig, 3401 Benniehausen

V.: Udo v. Hellenstein 31 812

(Kuno v. Hellenstein 27 468 - Dascha v.d.fr. Reichsstadt 27 021)

M.: Maja v. Celler Schloß 33 928

(Cuno v. Agterhorn 31 062 - Heike v. Celler Schloß 31 366)

36 222 Imo, R., stckh., eg. Maske, Stirnstr., Halskr., rotbr. zerr. Mantel

36 223 Iona, H., stckh., eg. Maske, Stirnstr., schm. Halskr., rotbr. Mantel,

Kruppenfl.

36 224 Ivette, H., lgh., eg. Maske, dgh. Stirnstr., schm. Halskr., rotbr. leicht zerr.

Mantel

36 225 Iiga, H., lgh., eg. Maske, Stirnstr., schm. Halskr., rotbr. Mantel, Kruppenfl.

36 226 Ivana, H., lgh., eg. Maske, Stirnstr., rehlib. Halskr., rotbr. leicht zerr. Mt.

36 227 Inka, H., lgh., eg. Maske, brt. dgh. Stirnstr., m. Kopffl. Halskr., rotbr.

Mantel, Rückenfleck

DT 14.1.77 WT 22.3.77 WSt 4/8 T 2/0 Get 1/0 Egg 0/3 Bel 1/5

Zw.: v.d. Helbecke Z.: Alfons Oberegge, 588 Lüdenscheid

V.: Bachus v.d. Allgäuer Bergen 30 694

(DR.Ch. Barry v. Lerchenrain 27 880 - Berta v. Bruder Klaus 27 924)

M.: Xandra v.d. Helbecke 32 247

(Eros v. Einödthof R 0-421 - Kanta v.d. Helbecke 27 524)

36 228 Emir, R., lgh., eg. Maske, brt. Stirnb., dunkelrt. leicht zerr. Mantel

Halskrause

36 229 Eimo, R., stckh., eg. Maske, dgh. Stirnb., rt. zerr. Mantel brt. Halskr.

36 230 Erni, E., lgh., eg. Maske, schm. Stirnb., leicht zerr. rt. Mantel, Hals-

krause lt., breiter

36 231 Eisa, H., stckh., eg. Maske, schm. Stirnb., geschl. Mantel, brt. Halskr.

Kruppe, Halskrause

36 232 Ellen, H., stckh., eg. Maske, schm. Stirnb., dunkelrt. Mantel, Fleck a.d.

36 233 Eva, H., lgh., eg. Maske, schm. Stirnb., rt. geschl. Mantel, schm. Halskr.

DT 30.12.76 WT 3.3.77 WSt 6/6 T 3/3 Bel 3/3

Zw.: v. Walkingshof Z.: Hella Walkling, 206 Bad Oldesloe

V.: Donar v. Haus Greiner 32 560

Benno v.d. Buscheburg 29 795 - Arabella v.d. Roninger Burg 29 659)

M.: Gunda v. Greifenstein 29 438

(Carlo v. Hohen-Vogelsberg 26 807 - Hella v. Klosterhardt 26 996)

36 234 Zar, R., stckh., eg. Maske, brt. Halskr., rt. Mantel, Kruppe beiderseits

weiße Streifen

36 235 Zorro, R., stckh., eg. Maske, brt. Halskrause, Kruppe beiderseits weiß

36 236 Zeno, R., stckh., eg. Maske, brt. Halskr., rt. leicht zerr. Mantel

36 237 Zirus, R., stckh., eg. Maske, sehr brt. Halskr., rt. zerr. Mantel

36 238 Zens, R., stckh., eg. Maske, sehr brt. Halskr., rt. leicht zerr. Mantel

36 239 Zarry, R., stckh., unegale Maske, brt. Halskrause, rt. Platten

36 240 Zara, H., stckh., eg. Maske, brt. Halskr., rt. leicht zerr. Mantel

36 241 Zilli, H., stckh., uneg. Maske, brt. Halskr., rechts viel weiß, lt. rote

große Platten

DT 2.2.77 WT 4.4.77 WSt 8/3 Bel 8/3 verendet 2/1

Zw.: v. Klosterholz Z.: Wilhelm Naumann, 357 Stadt Allendorf,

Wofferde

V.: Ulf v. Klosterholz 31 654

(Robin v. Klosterholz 29 513 - Eika v. fröhlichen Tierhaus 28 962)

M.: Herta v. Steinerhof 31 502

(Bänz v. Schwandenblick SHSB 133647 - Esta v. Steinerhof SHSB

1 72 836)

36 242 Fides, R., lgh., eg. Maske, dgh. Stirnstr., rtrbr. leicht zerr. Mantel, brt.

Halskrause

DT 28.1.77 WT 1.4.77 WSt 3/2 T 2/2 Bel 1/0

Zw.: v.d. alten Velau Z.: Rudolf Baum, 519 Stollberg

V.: Dingo v. d. Stockumer Heide 31 286

(Meik v.d. Helbecke 27 975 - Britta v. Norfbach 28 061)

M.: Ira v. St. Reimoldi 31 932

(Cary v. Artherboden 31 607 - Eike v. St. Reimoldi 28 680)

36 243 Dino, R., stckh., eg. Maske, Stirnstr., Halskr., rt. Mantel mit Kruppenfl.

36 244 Dago, R., stckh., eg. Maske, unterbr. Stirnstr., Halskr., lt. roter Mantel

36 245 Dollar, R., lgh., eg. Maske, Stirnstr., Halskrause, roter Mantel

36 246 Donar, R., lgh., eg. Maske, Stirnstr., Halskr., rt. Mantel mit Kruppenfl.

36 247 Daysi, H., lgh., eg. Maske, Stirnstr., rot weiß zerr. Mantel

36 248 Diana, H., lgh., eg. Maske, Stirnstr., Halskr., roter Mantel

DT 6.1.77 WT 9.3.77 WSt 8/5 T 4/2 Egg 0/1 Bel 4/2

Zw.: v. d. Roninger Burg Z.: Franz Hubl, 8311 Pfaffenbach

V.: Xaxi vom Roten Kreuz 30 965

(Arko v. Neufnachtal 26 610 - Xilla v. Roten Kreuz 27 778)

M.: Bonanza v. St. Korbinian 33 914

(Dago v. Pfetrachtal 31 185 - Bejanka v. Pfetrachtal 30 841)

36 249 Nestor, R., stckh., eg. Maske, Stirnstr., brt. Halskr., rt.wß, stark zerr. Mt.

36 250 Nelson, R., stckh., eg. Maske, Stirnstr., brt. Halskr., rt.wß, zerr. Mantel

36 251 Nero, R., stckh., eg. Maske, unterbr. Stirnstr., schm. Halskr., rt. Mantel

mit kl. weißem Fleck auf der Kruppe

36 252 Nauka, H., stckh., eg. Maske, unterbr. Stirnstr., schm. Halskr., rt.Mantel

mit kl. weißen Fleck auf der Kruppe

36 253 Nina, H., stckh., eg. Maske, schm. unterbr. Stirnstr., Halskr., rt. wß,

zerr. Mantel

36 254 Nolly, H., stckh., eg. Maske, schm. Stirnstr., Halskr., rt.wß,zerr. Mantel

DT 5.2.77 WT 6.4.77 WSt 6/4 T 3/1 Bel 3/3

Zw.: v. Haus Greiner Z.: Erwin Greiner, 83 Ergolding

(Barry v.d. Allgäuer Bergen 30 695 - Xina v. Roten Kreuz 30 968)

M.: Gundi v. Haus Greiner 34 224

(Bar v. Zieselmaar 31 858 - Arabella v.d. Roninger Burg 29 659)

36 255 Omar, R., stckh., eg. Maske, Stirnstr., Halskr., rt. Mantel mit Kruppenfl.

36 256 Orpheus, R., lgh., eg. Maske, Stirnstr., Halskr., rt. leicht zerr. Mantel

36 257 Odin, R., lgh., eg. Maske, Stirnstr., schm. Halskr., rt. Mantel mit Kruppenfl.

36 258 Olaf, R., lgh., eg. Maske, unterbr. Stirnstr., Halskr., rt. wß, zerr. Mantel

36 259 Orson, R., stckh., eg. Maske, unterbr. Stirnstr., Halskr., rt.wß, leicht

- 36 276 zerr. Mantel
Oras, R, Igh. eg. Maske, bnt. Stirnstr. Halskr. rt.wß. stark zerr. Mantel
DT 12.2.77 WT 15.4.77 WSt 6/2 Göt 0/2 Bel 6/0
Zw.: v. Haus Greiner Z.: Erwin Greiner, 83 Ergolding
V.: Bär v. Zieselmaar 31 858
(Astor v. Zieselmaar 27 861 - Rankia v.d.fr. Reichsstadt 29 215)
M.: Arabella v.d. Rominger Burg 29 659
(Alex v. Zipfelbach 27 816 - Heike v.d.fr. Reichsstadt)
- 36 261 Urr, R, Igh. eg. Maske, bnt. Stirnstr. bnt. Halsr. leicht zerr. rt. Mantel,
Fleck am Bein hi. rechts
Uff, R, stckh. eg. Maske, bnt. Stirnstr. bnt. Halsr. mit rt. Tupfen, leicht
zerr. rt. Mantel
36 262 Uwe, R, stckh. eg. Maske, bnt. Stirnstr. m. Punkt, Halsr. rt. zerr. Mantel
36 263 Usci, H, Igh. eg. Maske, bnt. dgh. Stirnstr. schm. Halsr. roter Mantel
36 264 Urs!, H, stckh. eg. Maske, bnt. Stirnstr. bnt. Halsr. rt.wß. zerr. Mantel
36 265 Urrte, H, stckh. unegale Maske rechts, bnt. Stirnstr. bnt. Halsring, rt.wß.
zerr. Mantel
DT 4.2.77 WT 9.4.77 WSt 4/3 T 1/0 Bel 3/3
Zw.: v. Roten Kreuz Z.: Josef Stecher, 8943 Babenhäusen
V.: Quastel v. Roten Kreuz 34 326
(Barry v.d. Allgäuer Bergen 30 695 - Xina v. Roten Kreuz 30 968)
M.: Ina v. Roten Kreuz 32 886
(Harry v. Izola 30 689 - Odette v. Roten Kreuz 29 648)
- 36 267 Lerry, R, Igh. eg. Maske, Stirnstr. rt. wß. Mantel, Halsring
36 268 Lord, R, Igh. ungl. Maske, Stirnstr. rt.wß. Mantel, schm. Halsring
36 269 Leila, H, stckh. eg. Maske, Stirnstr. rt.wß. Mantel, Fleck a.d. Kruppe
Halsring
36 270 Lady, H, stckh. eg. Maske, Stirnstr. rt. wß. Mantel, Fleck a.d. Kruppe
Halsring
DT 9.2.77 WT 13.4.77 WSt 4/5 T 2/1 Egg 0/2 Bel 2/2
Zw.: v. d. Stadt Offenheim Z.: Hans Lagler, 8704 Offenheim
V.: Int. Ch. Wsg. Bsg. Dt.Ch. Greif v. Bayerischen Wald 30 241
(Fürst v. Izola 27 484 - Bina v. Bayer. Wald 28 342)
M.: Zenzi v. Haus Rögale 33 984
(Alf v. Lonequell 28 963 - Vera v. Haus Rögale 31 596)
- 36 271 Anke, H, stckh. eg. Maske, bnt. Stirnstr. bnt. Halskr. rotr. wß. Mantel
36 272 Ass!, H, stckh. eg. Maske, bnt. Stirnstr. Halskr. rotr. Platten
36 273 Anra, H, Igh. eg. Maske, bnt. Stirnstr. bnt. Halskr. rotr. Platten
36 274 Astra, H, stckh. eg. Maske, bnt. dgh. Stirnstr. bnt. Halskr. rotr. Platten
DT 28.1.77 WSt 4/6 T 2/2 Bel 2/4 verendet 2/0
Zw.: v. Urgehain Z.: Nikolaus Walter, 6737 Böhl-igeltheim
V.: Karlo v. Queckbrünnel 32 036
(Alf v. Domhof 28 385 - Gina v. Queckbrünnel 28 807)
M.: Zitz! v. St. Klara-Kloster 29 110
(Dt.Ch. Int. Ch. Dirk v. Weinbiet 27 441 - Gitta v.d. Albtalpforte 27 706)
- 36 275 Ball!, R, Igh. eg. Maske, Stirnstr. rt. wß. Mantel, Fleck a.d. Kruppe, re.
hib. Halsring

- 36 276 Barry, R, Igh. eg. Maske, dgh. Stirnstr. rt.wß. Mantel, Halsring
36 277 Bondy, R, Igh. eg. Maske, Stirnstr. rt.wß. Mantel, re. hib. Halsring
36 278 Bill, R, Igh. eg. Maske, Stirnstr. rt.wß. Mantel, Halsring
36 279 Bänz, R, stckh. eg. Maske, Stirnstr. rt.wß. Mantel, Fla.d. Kruppe Halsr.
36 280 Baz!, R, stckh. eg. Maske, dgh. Stirnstr. rt.wß. Mantel, li. hib. Halsring
36 281 Brandy, R, stckh. eg. Maske, Stirnstr. kl. Genieckfl. rt.wß. Mantel,
Kruppenfleck
36 282 Bonny, R, stckh. eg. Maske, Stirnstr. rt.wß. Mantel, li. hib. Halsring
36 283 Basko, R, stckh. eg. Maske, Stirnstr. bnt. Halsr. rt.wß. Mantel, Kruppenfl.
36 284 Berry, H, Igh. eg. Maske, Stirnstr. rt. wß. Mantel, Halsring
36 285 Bessy, H, Igh. eg. Maske, bnt. dgh. Stirnstr. rt.wß. zerr. Mantel, bnt. Halsr.
36 286 Bella, H, stckh. eg. Maske, Stirnstr. rt.wß. Mantel, Genieckfleck
DT 15.2.77 WT 23.4.77 WSt 12/3 T 3/0 Bel 9/3
Zw.: v. Haus Berg Z.: Heinz Berg, 6085 Naheim
V.: Int. Ch. Wsg. Dt.Ch. Greif v. Bayerischen Wald 30 241
(Fürst v. Izola 27 484 - Bina v. Bayer. Wald 28 342)
M.: Birke v. Römerschacht 32 322
(Bitus v. Säuliamt 29 861 - Anka v. Schwarzen Ort 30 148)
- 36 287 Carmen, H, stckh. eg. Maske, Stirnstr. Halsring, rotr. Mantel
36 288 Citta, H, Igh. eg. Maske, Stirnstr. bnt. Halsring, zerr. rotr. Mantel
DT 26.1.77 WT 29.3.77 WSt 0/4 T 0/2 Bel 0/2
Zw.: v. d. Schillerhöhe Z.: Edith Ulrich, 7 Stuttgart
V.: Bello v. Irmengrund 30 767
(Dt. Ch. Graf v. Birkenkopf 26 798 - Anka z. Seelenwinkel 27 711)
M.: Petra v. Birkenkopf 31 837
(Fürst del Soccorso 28 908 - Jolly v. Birkenkopf 28 005)
- 36 289 Barry, R, Igh. eg. Maske, bnt. Stirnstr. bnt. Halskr. stark zerr. rt. Mantel
36 290 Boris, R, Igh. eg. Maske, Stirnstr. Halskr. zerr. rt. Mantel
36 291 Bronko, R, Igh. re. fast uneg. Maske, sehr bnt. Stirnstr. Ohren ge-
sprengel, viel weiß, sehr stark zerr. rt. Mantel
36 292 Blanko, R, Igh. re. fast uneg. Maske, sehr bnt. Stirnstr. Ohren ge-
sprengel, viel weiß, sehr stark zerr. rt. Mantel
36 293 Bosko, R, Igh. eg. Maske, stark verbräuntes Stirnstr. sehr bnt. Halskruse,
sehr stark zerr. rt. Mantel, durch Zangengeburt Rute 1/3 kürzer
36 294 Babsy, H, Igh. eg. Maske, Stirnstr. Halskr. rt. Mantel, Fleck a.d. Kruppe
DT 3.2.77 WT 5.4.77 WSt 10/3 T 3/2 Egg 2/0 Bel 5/1
Zw.: vom Ostefeld Z.: Rolf Dittmer, 2149 Wiersdorf
V.: Bsg. Dt.Ch. Heiko v. Izola 30 699
(Benno v. Bruder Klaus 27 919 - Desy v. Hause Behrens 28 819)
M.: Gold! v. Agterhorn 32 639
(Benno v. Bruder Klaus 27 919 - Isa v. Olympiaturm 30 513)
- 36 295 Casar, R, Igh. eg. Maske, Stirnstr. m. Punkt, Halsr. rt. zerr. Mantel
36 296 Caspar, R, Igh. eg. Maske, Stirnstr. Halsring, roter Mantel
36 297 Castor, R, stckh. eg. Maske, Stirnstr. Halsring, roter Mantel
36 298 Clara, H, Igh. eg. Maske, Stirnstr. Halsring rt. zerr. Mantel
36 299 Conni, H, stckh. eg. Maske, Stirnstr. Halsring, roter Mantel
36 300 Carla, H, stckh. eg. Maske, Stirnstr. Nackenfl. roter Mantel
DT 17.2.77 WT 21.4.77 WSt 5/5 T 2/2 Bel 3/3
Zw.: v. Glastal Z.: Wolfgang Spielvogel, 7427 Hayingen

V.: Volker v. Rosenkeller 33 085
 (Jens v. Rosenkeller 29 599 - Tina v. Roten Kreuz 30 538)

M.: Daisy v. Siedlerhof 31 785
 (Kuno v. Hellenstein 27 468 - Alpha v. Lerchenrain 27 032)

36 301 Omar, R, Igh. eg. Maske, dgh. Stirnstr. Halsr. rt. leicht zerr. Mantel
 36 302 Olex, R, Igh. eg. Maske, dgh. Stirnstr. Halsr. rt. Mantel m. Rückenfl.
 36 303 Oliver, R, Igh. eg. Maske, dgh. Stirnstr. brt. Halsr. rt. zerr. Mantel
 36 304 Ossi, R, Igh. eg. Maske, dgh. Stirnstr. brt. Halsr. rt. Mantel m.
 Rückenfl.

36 305 Osco, R, Igh. eg. Maske, dgh. Stirnstr. brt. Halsring, roter Mantel
 36 306 Orsini, H, Igh. eg. Maske, dgh. Stirnstr. Halsr. rt. leicht zerr. Mtl.

DT 25.1.77 WT 30.4.77 WSt 8/6 T 3/2 GSt 0/3 Bel 5/1
Zw.: v.d. Olympiastadt München Z.: Martha Ruß, 8 München 50

V.: Alf v. Horner Derby 33 921
 (Lord v. Hellenstein 27 881 - Daisy v. Agterhorn 31 530)

M.: Assi v. Münchner Jugend-Orchester 31 441

(Int.Ch.Dt.Ch. Bsg. Dirk v. Weinbiet 27 441 - Cilly v. Hasenbühl 29 241)

36 307 Gaius, R, Igh. eg. Maske, brt. dgh. Stirnstr. brt. Halsr. rotbr. Mantel
 mit Kruppenfleck

36 308 Gero, R, Igh. eg. Maske, Stirnstr. Genickfl. rotbr. Mantel

36 309 Gregor, R, Igh. eg. Maske, Stirnstr. Halsr. rotbr. Mantel

36 310 Gaila, H, Igh. eg. Maske, brt. Stirnstr. brt. Halsr. rotbr. Mantel

36 311 Gila, H, Igh. eg. Maske, Stirnstr. re. schm. Halsr. rotbr. Mantel
 mit Kruppenfleck

36 312 Genda, H, Igh. eg. Maske, Stirnstr. Halsr. rotbr. Mantel

36 313 Gratel, H, Igh. eg. Maske, dgh. Stirnstr. Halsr. rotbr. Mantel

DT 16.12.76 WT 17.2.77 WSt 5/6 T 1/2 GSt 1/0 Bel 3/4

Zw.: v.d. Dröh Z.: Ursula u. Peter Brieskorn, 463 Bochum

V.: Int.Ch. Iago del Soccorso LOI DS 5197

(Nestor v.d. Steinlach 26 341 - Ilse del Soccorso LOI DS 886)

M.: Baffi v.d. Dröh 33 823

(Bachus v.d. Allgäuer Bergen 30 694 - Archilla v. Abraxashof 31 360)

36 314 Hektor, R, Igh. eg. Maske, dgh. Stirnstr. rotbr. Mantel, Halskr.

DT 26.12.76 WT 27.2.77 WSt 1/0 Bel 1/0

Zw.: v.d. Dröh Z.: Ursula u. Peter Brieskorn, 463 Bochum

V.: Bachus v.d. Allgäuer Bergen 30 694

(Dt.Ch. Barry v. Lerchenrain 27 880 - Berta v. Bruder Klaus 27 924)

M.: Archilla v. Abracashof 31 360

(Arko v.d.fr. Reichsstadt 25 907 - Besa v. Schloß Grünentfurt 28 876)

36 315 Brix, R, Igh. eg. Maske, brt. unterbr. Stirnstr. rt. Mantel schm. Halskr.

36 316 Bosko, R, Igh. eg. Maske, unterbr. Stirnstr. rt. Mantel, Halskr.

36 317 Benno, R, Igh. eg. Maske, unterbr. Stirnstr. rt. zerr. Mantel, Halskr.

36 318 Britta, H, Igh. eg. Maske, sehr brt. dgh. Stirnstr. rt. stark zerr. Mantel,
 brt. Halskrause

DT 21.3.77 WT 30.5.77 WSt 6/5 T 2/2 Egg 1/2 Bel 3/1

Zw.: vom Silberstern Z.: Fritz Schmehl, 2952 Weener-Lüchtenborg

V.: Dt. Ch. Bsg. Heiko v. Izola 30 699

36 319 Enak, R, Igh. eg. Maske, brt. unterbr. Stirnstr. rt. Mantel, schm. Halskr.

36 320 Estor, R, Igh. eg. Maske, brt. Stirnstr. rt. leicht zerr. Mantel, Halskr. links

36 321 Ebba, H, Igh. eg. Maske, dgh. Stirnstr. rt. leicht zerr. Mantel, Halskr.

36 322 Eike, H, Igh. eg. Maske, brt. dgh. Stirnstr. rt. zerr. Mantel, Halskr.

36 323 Etti, H, Igh. eg. Maske, dgh. Stirnstr. rt. Mantel, schm. Halskrause

DT 18.3.77 WT 16.5.77 WSt 6/7 T 1/1 Egg 3/3 Bel 2/3

Zw.: v. Rieckenhain Z.: Walter Riecken, 4422 Ahaus Ottenstein

(Lord v. Hellenstein 27 881 - Loni v. Delm 28 950)

M.: Baffi v. Rieckenhain 31 028

(Bachus v. Forchenheim 25 502 - Int.Ch. Ebba v. Rieckertshof 28 138)

V.: Cherno a.d. Stormaner Schweiz 33 722

36 324 Pilatus, R, Igh. eg. Maske, brt. Stirnstr. sehr brt. Halsr. rt. wls. zerr. Mtl.

36 325 Petrus, R, stckh. eg. Maske, brt. Stirnstr. Halsr. rt. wls. zerr. Mantel

36 326 Paulus, R, stckh. eg. Maske, brt. Stirnstr. sehr brt. Halsring, rt. wls. zerr.
 Mantel

36 327 Patrick, R, stckh. eg. Maske, brt. Stirnstr. brt. Halsr. rt. wls. zerr. Mtl.

36 328 Picasso, R, stckh. eg. Maske, Stirnstr. m. P. Halsr. rt. wls. zerr. Mantel

36 329 Pamina, H, stckh. eg. Maske, dgh. Stirnstr. hb. Halsr. rt. wls. zerr. Mtl.

DT 21.2.77 WT 20.4.77 WSt 9/3 GSt 4/2 Bel 5/1

Zw.: v. Diepertsbuch Z.: Anton Mettenleiter, 8873 Wiblishausherhof

V.: Quastel v. Roten Kreuz 34 326

(Bari v.d. Allgäuer Bergen 30 695 - Xina v. Roten Kreuz 30 968)

M.: Oti v. Diepertsbuch 32 961

(Orpheus v. Rosenkeller 31 610 - Billa v. Roten Kreuz 28 456)

36 330 Cherno, R, Igh. eg. Maske, brt. dgh. Stirnstr. Halsr. rt. Mantel Kruppenfl.

36 331 Carmen, H, stckh. eg. Maske, Stirnstr. Genickfl. m.re. sehr schm. Halsr.

roter Mantel

DT 5.3.77 WT 12.5.77 WSt 2/6 T 1/2 Egg 0/3 Bel 1/1

Zw.: V. Auerhahn Z.: Joachim Hain, 6343 Frohnhausen

V.: Cherno a.d. Stormaner Schweiz 33 722

(Lord v. Hellenstein 27 881 - Loni v. Delm 28 950)

M.: Dolly v. Roten Kreuz 32 023

(Caro v. Eινόdhof 27 564 - Jacky v. Roten Kreuz 29 138)

36 332 Nestor, R, Igh. eg. Maske, brt. Stirnstr. rt. zerr. Mantel, Halskr.

36 333 Niko, R, Igh. eg. Maske, unterbr. Stirnstr. rt. Mantel, Halskr.

36 334 Nerro, R, Igh. eg. Maske, unterbr. Stirnstr. rt. Mantel, hb. Halsring

36 335 Niki, H, Igh. eg. Maske, unterbr. Stirnstr. rt. Mantel, Halskr.

36 336 Nanci, H, Igh. eg. Maske, unterbr. Stirnstr. rt. Mantel, Halskr.

36 337 Neili, H, Igh. eg. Maske, unterbr. Stirnstr. rt. Mantel, Halskr.

DT 10.3.77 WT 11.5.77 WSt 7/4 T 3/0 GSt 1/2 Bel 3/3

Zw.: v.d. Stadt Grafenau Z.: Johann Hopffinger, 8352 Grafenau

V.: Greif v. Olympiaturm 30 269

(Eros v. Kornbergturm 28 589 - Lessi v. Vogelheim 27 795)

M.: Tessa v. Olympiaturm 32 616

- (Cid v. Olympiaturm 29 223 - Dina v. Bruder Klaus 29 552)
- 36 338 Barry, R, lgh. eg. Maske, Stirnstr. rtbr. Mantel, Halskrause
36 339 Brix, R, lgh. eg. Maske, Stirnstr. rtbr. Mantel, schm. Halskr.
DT 27,2,77 WT 2,5,77 WT 2/1 Bel 2/1 verendet 0/1
Zw.: v. **Hause Lange** Z.: Ortwin Lange, 588 Lüdenscheid
V.: **Heino v. Norfbach 32 289**
(Aif v. Lonequell 28 963 - Natja v. Birkenkopf 30 088)
M.: **Gerti v. Löwenhof 32 860**
(Int. Ch. Wsg. Bsg. Dt. Ch. Greif v. Bayer, Wald 30 241 - Alma v. Löwenhof 28 875)
- 36 340 Ajax, R, lgh. eg. Maske, Stirnstr. m. Punkt, Halskr. rt.wß. zerr. Mantel
36 341 Arco, R, lgh. eg. Maske, dgh. Stirnstr. Halskr. rt.wß. zerr. Mantel
36 342 Astor, R, lgh. eg. Maske, Stirnstr. Halskr. rt.wß. zerr. Mantel
36 343 Axel, R, lgh. eg. Maske, dgh. Stirnstr. Halskr. rt.wß. zerr. Mantel
36 344 Anka, H, lgh. eg. Maske, brt. Stirnstr. re. Ohrspitze wß. Halskr. rt.wß. zerr. Mantel
36 345 Asta, H, lgh. eg. Maske, dgh. Stirnstr. rt.wß. stark zerr. Mantel
36 346 Anja, H, lgh. eg. Maske, dgh. Stirnstr. Halskr. rt. Mantel m. Rückenfl.
DT 29,3,77 WT 1,6,77 WT 4/4 T 0/1 Bel 4/3
Zw.: v. **Leitenfeld** Z.: Heinz Stumpf, 85 Nürnberg
V.: **Harro v. Hause Bouillon 30 008**
(Ceno v. d. alt. Zo-Burg 24 996 - Anja v. Hause Bouillon 27 208)
M.: **Leda v. Geutenreuth 33 452**
(Dieter v. d. Stadt Grafenau 28 693 - Jonni v. Geutenreuth 27 691)
- 36 347 Casar, R, lgh. eg. Maske, Stirnstr. Genickglock, rt. Mantel
36 348 Cilli, H, lgh. eg. Maske, Stirnstr. Genickfleck, Halsring rt. wß. zerr. Mantel
DT 8,4,77 WT 8,6,77 WT 1/1 Bel 1/1
Zw.: v. **Bruder Klaus** Z.: Bernhard Grimm, Aitrach-Oberhausen
V.: **Nelson v. Bruder Klaus 33 033**
(Bsg. Andreas v. d. Allgäuer Bergen 29 699 - Dora v. Bruder Klaus 29 553)
- M.: **Ella v. Bruder Klaus 29 558**
(Fürst del Soccorso 28 908 - Assi v. d. fr. Reichsstadt 25 910)
- 36 349 Dago, R, lgh. eg. Maske, Stirnstr. Halskr. rt. Mantel
36 350 Donar, R, lgh. eg. Maske, Stirnstr. Halskr. rt. Mantel
36 351 Doris, H, lgh. eg. Maske, Stirnstr. m. Punkt, Halskr. rt. Mantel m. zwei Kl. Rückenfl.
DT 16,6,77 WT 19,6,77 WT 6/6 T 4/4 Bel 2/2
Zw.: v. **Bruder Klaus** Z.: Bernh. Grimm, Aitrach Oberhausen
V.: **Nelson v. Bruder Klaus 33 033**
Bsg. Andreas v. d. Allgäuer Bergen 29 699 - Dora v. Bruder Klaus 29 553)
M.: **Grete v. Bruder Klaus 30 546**
(Fürst del Soccorso 28 908 - Beate v. Bruder Klaus 27 923)

- 36 353 Arko, R, lgh. eg. Maske, Stirnstr. Halskr. rt. Mantel
36 354 Astor, R, lgh. leicht uneg. Maske, Stirnstr. Halskr. rt. Mantel mit kleinem Kreuzfl.
36 355 Aifa, H, lgh. eg. Maske, Stirnstr. schm. Halsr. rt. Mantel
36 356 Assi, H, lgh. eg. Maske, Stirnstr. Halsr. rt. Mantel
36 357 Anja, H, lgh. eg. Maske, Stirnstr. m. Punkt, Halskr. rt. Mantel mit Kl. Kreuzfleck
Alma, H, lgh. eg. Maske, Stirnstr. Halsr. rt. Mantel m. Kl. Kreuzfleck
36 358 DT 14,3,77 WT 16,5,77 WT 3/11 T 0/2 Göt 1/0 Egg 0/5 Bel 2/4
Zw.: v. **Riedblick** Z.: Franz Bohner, Haidgan
V.: **Harry v. Bruder Klaus 30 399**
(Arno v. d. Birkenlaube 26 914 - Claudia v. Bruder Klaus 28 612)
M.: **Rosi v. Bruder Klaus 34 046**
(Bsg. Andreas f. d. Allgäuer Bergen 29 699 - Dora v. Bruder Klaus 29 553)
- 36 359 Asta, H, stckh. eg. Maske, Stirnstr. sehr schm. Halskr. rtbr. Mantel
36 360 Anka, H, lgh. eg. Maske, schm. Stirnstr. schm. Halskr. re. rtbr. leicht zerr. Mantel
36 361 Arno, R, lgh. eg. Maske, sehr brt. Stirnstr. brt. Halskr. rtbr. leicht zerr. Mantel
36 362 Astor, R, lgh. eg. Maske, dgh. Stirnstr. Halskr. rtbr. zerr. Mantel
36 363 Alex, R, lgh. eg. Maske, schm. Stirnstr. hb. schm. Halskr. li. rtbr. Mantel
DT 19,2,77 WT 22,4,77 WT 7/5 T 4/3 Bel 3/2
Zw.: v. **Haus Westermann** Z.: Günter Westermann, 53 Bonn-Oberkassel
V.: **Benn v. Haus Bestmann 33 484**
(Brando v. Westervald - Revier 29 761 - Bianka v. Kloster-Beselich 29 397)
M.: **Dolly v. d. Birkner Höhe 29 174**
(Ali v. Brentano-Schloß 25 788 - Alma v. Spärbershaig 27 746)
- 36 364 Lerry, R, lgh. eg. Maske, brt. Stirnstr. schm. Halskr. rotbr. Mtl.
36 365 Lord, R, lgh. eg. Maske, brt. Stirnstr. brt. Halskr. re. rotbr. Mtl.
36 366 Linda, H, lgh. eg. Maske, brt. dgh. Stirnstr. vorn leicht zerr. rt. wß. Mantel
36 367 Loni, H, lgh. eg. Maske, brt. dgh. Stirnstr. vorn leicht zerr. rt. wß. Mantel
36 368 Leika, H, lgh. eg. Maske, brt. dgh. Stirnstr. Halsr. re. breiter rt. Mantel mit Rückenfleck
DT 21,3,77 WT 29,5,77 WT 3/4 T 1/1 Bel 2/3
Zw.: v. **Römerschacht** Z.: Horst Philipp, 6366 Wölfersheim 4
V.: **Dt.Ch. Bsg. Carlo v. Löwenhof 30 570**
(Lord v. Hellenstein 27 881 - Alma v. Löwenhof 28 875)
M.: **Dorie v. Kloster Beselich 33 693**
(Int. Ch. Wsg. Bsg. Dt. Ch. Greif v. Bayer, Wald 30 241 - Jeska v. Goldenen Hain 31 439)
- 36 369 Erik, R, stckh. eg. Maske, Stirnstr. Halsr. rt. zerr. Mantel
36 370 Enno, R, lgh. eg. Maske, Stirnstr. Halsr. rt. zerr. Mantel
36 371 Eiliff, R, lgh. eg. Maske, Stirnstr. Halsr. rt. zerr. Mantel

- 36 372 Elmo, R, Igh. eg. Maske, Stirnstr. Halsr. rt. stark zerr. Mantel
 36 373 Edna, H, Igh. eg. Maske, Stirnstr. mit Punkt, Halsr. rt. zerr. Mantel
 36 374 Meik, R, Igh. eg. Maske, Stirnstr. m. Punkt, rt. wß. Mantel, brt. Halsring
 36 375 Maja, H, Igh. eg. Maske, brt. dgh. Stirnstr. rt. wß. Mantel mit Fleck a.d. re. Hüfte, brt. Halsring
 36 376 Madi, H, Igh. eg. Maske Stirnstr. rt.wß. Mantel, Halsring
 36 377 Mira, H, Igh. eg. Maske, Stirnstr. brt. Halsr. rt.wß. Mantel mit kl. Kruppenfleck
 DT 22,4,77 WT 21,6,77 WSt 1/4 T 0/1 Bel 1/3
 ZW.: v. Römerschacht Z.: H. Philipp, 6366 Wölfersheim 4
 V.: Waldo v. Haus Rögelle 31 603
 (Nelsson v.d.fr. Reichsst. 29 727 - Sandra v. Haus Rögelle 28 318)
 M.: Helma v. Löwenhof 32 855
 (Ball v. Löwenhof 29 097 - Anja v. Löwenhof 28 873)
-
- 36 378 Nelsson, R, Igh. eg. Maske, dgh. Stirnstr. m. P. rt. leicht zerr. Mantel, Halsring
 36 379 Nestor, R, Igh. eg. Maske, brt. dgh. Stirnstr. rt.w. zerr. Mantel
 36 380 Nero, R, Igh. eg. Maske, brt. Stirnstr. rt. Mantel, Halsring
 36 381 Nanny, H, Igh. eg. Maske, dgh. Stirnstr. rt. l. zerr. Mantel, Halsring
 36 382 Neilly, H, Igh. eg. Maske, dgh. Stirnstr. rt. Mantel leicht eingerissen, schm. Halsring
 DT 1,5,77 WT 30,6,77 WSt 4/7 T 0/2 Egg 1/3 Bel 3/2
 ZW.: v. Römerschacht Z.: H. Philipp, 6366 Wölfersheim 4
 V.: Waldo v. Haus Rögelle 31 603
 (Nelsson v.d.fr. Reichsstadt 28 727 - Sandra v. Haus Rögelle 28 318)
 M.: Dunja v. Römerschacht 33 435
 (Dt. Ch. Bsg. Carlo v. Löwenhof 30 570 - Anka v. schw. Ort 30 148)
-
- 36 383 Omar, R, Igh. eg. Maske, brt. dgh. Stirnstr. rt. Mantel hi. eingerissen,
 !!. hlb. Halsring
 36 384 Olaf, R, Igh. eg. Maske, durchg. Stirnstr. rt. Mantel, Halsring
 36 385 Oilly, H, Igh. eg. Maske, Stirnstr. rt. Mantel, schm. Halsring
 36 386 Onax, H, Igh. eg. Maske, Stirnstr. rt. Mantel, Vere. 0/2
 DT 3,5,77 WT 4,7,77 WSt 4/4 Egg 2/0 Bel 2/4 Vere. 0/2
 ZW.: v. Römerschacht Z.: H. Philipp, 6366 Wölfersheim 4
 V.: Dt.Ch. Bsg. Carlo v. Löwenhof 30 570
 (Lord v. Hellenstein 27 881 - Alma v. Löwenhof 28 875)
 M.: Linda v. Brentano Schlor 33 658
 (Wsg. Int.Ch.Dt.Ch. Bsg. Greif v. Bayer. Waid 30 241 - Uirike v. Haus Rögelle 30 639)
-
- 36 387 Asco, R, Igh. eg. Maske, dgh. Stirnstr. Halskr. st. zerr. rt. Mantel
 DT 1,4,77 WT 4,6,77 WSt 1/0 Bel 1/0
 ZW.: v.d. Krim Z.: Uwe Schröder, 2381 Stexwig
 V.: Donar v. Haus Greiner 32 560
 (Benno v.d. Buscheiburg 29 795 - Arabella v.d. Ron.Burg 29 659)
 M.: Centa a.d. Schlei 33 731
 (Clark v.d. Lerchenlaube 29 819 - Dascha v. Hunteeta 28 316)
-
- 36 388 Astor, R, Igh. uneg. Maske, s. brt. unterbr. Stirnb. leicht zerr. rt. Mantel, Halskrause
 36 389 Axel, R, Igh. eg. Maske, brt. unterbr. Stirnb. rt. Mantel, Halskr. re.
 36 390 Achmed, R, stckh. eg. Maske, brt. unterbr. Stirnb. rt. Mantel, Genickfl.
 36 391 Arno, R, stckh. eg. Maske, brt. dgh. Stirnb. rt. Mantel, schm. Halskr.
 36 392 Anka, H, stckh. eg. Maske, brt. unterbr. Stirnb. rt. Mantel, Halskr.
 DT 2,3,77 WT 1,6,77 WSt 5/1 Egg 1/0 Bel 4/1
 ZW.: v. Brookdamm Z.: Heinr. Busse, 4591 Hemmelte
 V.: Cherno a.d. Stormaner Schweiz 33 722
 (Lord v. Hellenstein 27 881 - Loni v. Delm 28 950)
 M.: Atra v. Engelmeeer 32 705
 (Wsg. Astor v. Schlittberg 29 143 - Hella v. Greifenstein 30 282)
-
- 36 393 Quastel, R, stckh. eg. Maske, Stirnstr. Halskr. rtbr. leicht zerr. Mantel
 36 394 Queen, H, Igh. eg. Maske, brt. Stirnstr. brt. Halskr. rtbr. zerr. Mantel
 36 395 Quinta, H, stckh. eg. Maske, Stirnstr. Halskr. rtbr. Mantel, Kruppenfl.
 36 396 Quexi, H, stckh. eg. Maske, brt. dgh. Stirnstr. brt. Halskr. rtbr. leicht zerr. Mantel
 36 397 Quendi, H, stckh. eg. Maske, brt. dgh. Stirnstr. brt. Halskr. rtbr. leicht zerr. Mantel
 36 398 Quanda, H, stckh. eg. Maske, brt. Stirnstr. Halskr. rtbr. leicht zerr. Mtl.
 DT 1,4,77 WT 5,6,77 WSt 1/5 Bel 1/5
 ZW.: v. Haus Ella Z.: Gisele Nitzschke, 6661 Winterbach
 V.: Muk v. Queckbrünnel 32 456
 (Wipo v. St. Klara Kl. 28 779 - Gitta v. Queckbrünnel 28 805)
 M.: Nelli v. St. Klara Kloster 31 522
 (Wipo v. St. Klara Kl. 28 779 - Kolliv v. Roten Kreuz 29 414)
-
- R - 7 Barry, R, stckh. eg. Maske, Stirnstr. Halsr. roter zerr. Mantel
 R - 8 Bronko, R, stckh. eg. Maske, Stirnstr. Halsr. roter zerr. Mantel
 R - 9 Bianka, H, stckh. eg. Maske, Stirnstr. m.P. Halsr. rt. zerr. Mantel
 (Tiere von der Nachzucht ausgeschl.)
 DT 10,3,77 WT 19,5,77 WSt 2/1 Bel 2/1
 ZW.: v. Grafenhof Z.: Hermann Graf, 7919 Unterschönegg 17
 V.: Quastel v. Roten Kreuz 34 326
 (Bari v.d. Allig. Bergen 30 695 - Xina v. Roten Kreuz 30 968)
 M.: Olli v. Diepertsbuch 32 962
 (Orpheus v. Rosenkeller 31 610 - Billa v. Roten Kreuz 28 456)
-
- R - 1 Erik, R, Igh. eg. Maske, brt. dgh. Stirnstr. m. P. brt. Halskr. rtbr. Mantel m. kl. Kruppenfl.

- 36 410 Anka, H, stckh. eg. Maske, durchg. Stirnstr. Halskr. weiß, rotbr. Mantel
mit Fleck auf der Kruppe
36 411 Alma, H, stckh. eg. Maske, kz. Stirnstr. Halskr. rotbr. wß. Mantel
36 412 Anita, H, lgh. eg. Maske, Stirnstr. weiß rotbr. Mantel, Halskr. II.
Zw.: vom Holdersberg Z.: Gerwald Brumweiß, 8954 Ebenhofen
V.: Alexander v.d. Allg. Bergen 29 700
M.: Asta v. Kugelberg 34 324
(Barry v. Lerchenrain 27 880 - Berta v. Bruder Klaus 27 924)
(Barry v. Ziegelholz 30 108 - Yetta v. Roten Kreuz 30 972)
- 36 413 Agent, R, stckh. eg. Maske, durchg. Stirnstr. rotbr. Mantel m. Kruppenfl.
Halskrause
36 414 Arina, H, stckh. eg. Maske, durchg. Stirnstr. rotbr. Mantel, sch., Halskr.
36 415 Astra, H, stckh. eg. Maske, durchg. Stirnstr. rotbr. Mantel, Halskr.
36 416 Alice, H, stckh. eg. Maske, Stirnstr. rotbr. Mantel, Halskr.
36 417 Alin, H, stckh. eg. Maske, durchg. Stirnstr. rotbr. Mantel, Kruppenfl.
Hkr.
- DT 3.4.77 WT 6.6.77 WSt 1/5 Get 0/1 Bel 1/4
Zw.: vom Verler See Z.: Erwin Brummel, 4837 Verl 1
V.: Cherno aus der Stormaner Schweiz 33 722
(Lord vom Hellenstei 27 881 - Loni v. Delm 28 950)
M.: Xandra vom Klosterholz 34 344
(Ulf vom Klosterholz 31 654 - Herta v. Steinerhof 31 502)
- 36 418 Bianca, H, lgh. eg. Maske, bnt. durchg. Stirnstr. bnt. Halsring, rt. zerr.
Mantel
DT 22.3.77 WT 29.5.77 WSt 0/1 Bel 0/1
Zw.: v. Lilienthal Z.: Resi Thaler, Bobingen 2
V.: Norbert vom Bruder Klaus 33 031
(Bsg. Andreas v.d. Allg. Bergen 29 699 - Dora v. Bruder Klaus 29 553)
M.: Peggy v. Birkenkopf 31 836
(Fürst del Soccorso 28 908 - Jolly v. Birkenkopf 28 005)
- 36 419 Graf, R, stckh. eg. Maske, Stirnstr. Halsr. rt. Mantel m. Rückenfleck
36 420 General, R, stckh. eg. Maske, Stirnstr. Halsr. rt. zerr. Mantel
36 421 Goliath, R, lgh. eg. Maske, Stirnstr. Halsring, roter Mantel
36 422 Gero, R, lgh. eg. Maske, Stirnstr. Halsring, roter Mantel
36 423 Ganner, R, lgh. eg. Maske, Stirnstr. schm. Halsring, roter Mantel
36 424 Gloria, H, lgh. eg. Maske, Stirnstr. schm. Halsring, rt. Mantel m.
Kruppenfleck
36 425 Goldi, H, lgh. eg. Maske, Stirnstr. Halsring, rt. zerr. Mantel
36 426 Gipsi, H, lgh. eg. Maske, Stirnstr. Halsring, rt. zerr. Mantel
DT 26.3.77 WT 2.6.77 WSt 5/3 Bel 5/3
Zw.: vom Bosler Z.: Karl Hässler, 7321 Zell u./A.
V.: Bello v. Irmengrund 30 767
(Dt. Ch. Graf v. Birkenkopf 26 798 - Anka zum Seelenwinkel 27 711)
M.: Candy v. Bosler 30 215
(Dt. Ch. Graf v. Birkenkopf 26 798 - Ilka vom Birkenkopf 27 695)

- R - 2 Eick, R, stckh. eg. Maske, dgh. Stirnstr. Halskr. I, zerr. rt. Mantel
R - 3 Eill, H, stckh. eg. Maske, dgh. Stirnstr. m. P. Halskr. II, breiter rt.
stark zerr. Mantel
R - 4 Esta, H, stckh. eg. Maske, durchg. Stirnstr. bnt. Halskr. rotbr. st. zerr.
Mantel
R - 5 Evi, H, stckh. eg. Maske, Stirnstr. Halskr. rtbr. Mantel m. kl. Kruppenfl.
R - 6 Edda, H, stckh. eg. Maske, Stirnstr. schm. Halskr. rtbr. Mantel
(Tiere v.d. Nachzucht ausgeschl.)
DT 20.3.77 WT 20.5.77 WSt 3/10 T 1/1 Get 0/5 Bel 2/4
Zw.: v.d. Kutenkuhle Z.: Otmar Kutenkenuler, 5 Köln 80
V.: Goliath v. neuen Moor 33 630
(Dt. Ch. Int. Ch. Barry v. Rieckenhain 31 026 - Farah v. Bayer, Wald 29 770)
M.: Cilla v. Agterhorn 31 063
(Casar v. Goosacker 26 962 - Wsg. Int. Ch. Dt. Ch. Bsg. Herta v. Roten Kreuz 28 944)
Kreuz 28 944)
- 36 399 Varo, R, lgh. eg. Maske, durchg. Stirnstr. bnt. Halskr. rt. Mantel, mit
weißem Fleck
36 400 Valdo, R, lgh. eg. Maske, durchg. Stirnstr. bnt. Halskr. rt. Mantel mit
weißem Fleck
36 401 Volker, R, stckh. eg. Maske, durchg. Stirnstr. bnt. Halskr. rt. Mantel
mit weißem Fleck
36 402 Varco, R, stckh. eg. Maske, durchg. Stirnstr. bnt. Halskr. rt. zer, Mtl.
36 403 Vlasta, H, stckh. eg. Maske, durchg. Stirnstr. bnt. Halskr. rt. zerr. Mtl.
36 404 Vanja, H, stckh. eg. Maske, durchg. Stirnstr. bnt. Halskr. rt. zerr. Mtl.
DT 20.4.77 WT 12.6.77 WSt 4/3 T 0/1 Bel 4/2
Zw.: vom St. Klara-Kloster Z.: Otto Jacob, 672 Speyer
V.: Cassius del Soccorso 33 520
(Rolando del Soccorso LOIDS 1128 - Eyke v. St. Klara-Kloster LOIDS 6022)
M.: Alma v. St. Dominicus 33 556
(Dt. Ch. Jens v. Rosenkeller 29 599 - Alice v. Johannitergut 28 420)
- 36 405 Astor, R, lgh. eg. Maske, bnt. durchg. Stirnstr. rotbr. Mantel, Halskr.
DT 25.2.77 WT 27.4.77 WSt 2/0 T 1/0 Bel 1/0
Zw.: v. Fluhenstein Z.: Gerhard Laube, 8472 Sonthofen
V.: Alexander v.d. Allg. Bergen 28 700
(Dt. Ch. Barry v. Lerchenrain 27 880 - Berta v. Bruder Klaus 27 924)
M.: Usta v. Staffleghof 36 199
(Hektor v. Landskron SHSB 169 680 - Wenga v. Säuliamt SHSB 198 566)
- 36 406 Arko, R, stckh. eg. Maske, durchg. Stirnstr. rotbr. weiß zerr. Mantel
36 407 Alex, R, stckh. eg. Maske, kz. Stirnstr. Halskr. II, rotbr. Mantel m.
Kruppenfleck
36 408 Attila, R, stckh. eg. Maske, Stirnstr. Halskr. weiß rotbr. Mantel
36 409 Atinak, H, stckh. eg. Maske, durchg. Stirnstr. rotbr. weiß zerr. Mtl.

M.: Fricke v. Pftetrachtal 31 881
(Dago v. Hartheimer Brunnen 27 363 - Pendor v. Geutenreuth 28 851)

36 442 Don, R, lgh. eg. Maske, Stirnstr. Halskrause, rotbr. Mantel

36 443 Dirk, R, stckh. eg. Maske, Stirnstr. brt. Halskr. rotbr. leicht zerr. Mantel

36 444 Dago, R, stckh. eg. Maske, durchg. Stirnstr. brt. Halskr. rotbr. Mantel

36 445 mit kleinem Kruppenfleck

36 445 Diana, H, lgh. eg. Maske, durchg. Stirnstr. brt. Halskr. Plattenhündin

36 446 llnsk zwei und rechts eine rotbr. Platte

36 446 Dunja, H, lgh. eg. Maske, Stirnstr. schm. Halskr. rotbr. Mantel mit kl. Kruppenfleck

36 447 Dascha, H, lgh. eg. Maske, Stirnstr. Halskr. rotbr. Mantel m. Kruppenfl.

DT 20,4,77 WT 19,6,77 WSt 5/5 Get 1/2 Egg 1/0 Bel 3/3

Zw.: v. **Humboldt** Z.: Anita u. Erich Müller, 5 Köln 91

36 447 V.: **Goliath v. neuen Moor 33 630**

(Int. Ch. Dt. Ch. Barry v. Rieckenhain 31 026 - Farah v. Bayer, Wald 29 770)

36 447 M.: **Anka v. Humboldt 33 747**

(Balgo v. d. fr. Reichsstadt 31 224 - Dolly v. d. Buschelburg 31 298)

36 448 Brix, R, stckh. eg. Maske, Stirnstr. rotbr. Mantel, Halsring

36 449 Bitus, R, lgh. eg. Maske, Stirnstr. rotbr. Mantel m. Kruppenfl. Halsr.

36 450 Brando, R, stckh. eg. Maske, Stirnstr. rotbr. weiß sehr stark zerr.

36 451 Baron, R, stckh. eg. Maske, Stirnstr. rotbr. weiß zerr. Mantel Halsr.

36 452 Bernd, R, stckh. eg. Maske, Stirnstr. rotbr. weiß zerr. Mantel

36 453 Betty, H, stckh. eg. Maske, durchg. Stirnstr., Plattenhund, II 3, re 2

36 453 rotbr. Platten und Kruppe rotbraun

36 453 DT 2,5,77 WT 11,7,77 WSt 9/5 T 2/3 Get 1/0 Egg 1/1 Bel 5/1

36 453 Zw.: v. **Ascabach** Z.: Gerh. Söhne, 6390 Usingen 2

36 453 V.: **Brix vom Hause Däuwei 32 828**

(Wsg Dt. Ch. Brix v. St. Josefstitf 29 672 - Baffi v. St. Klara-Kloster 29 469)

36 453 M.: **Assi v. Ascabach 31 833**

(Bitus v. Säuliamt 29 861 - Ilka v. Farnbach 29 326)

36 454 Greif, R, stckh. eg. Maske, durchg. Stirnstr. m. Pu., rot weiß zerr. Mtl.

36 455 Gitta, H, langh. eg. Maske, Stirnstr. rot weiß zerr. Mantel, Genickfl.

36 456 Gundy, H, langh. eg. Maske, durchg. Stirnstr. rot weiß zerr. Mantel

36 457 Gerti, H, lgh. eg. Maske, Stirnstr. Halsring rot weiß zerr. Mantel

36 457 brt. Halsring

36 457 DT 12,5,77 WT 14,7,77 WSt 1/5 T 0/1 Egg 0/1 Bel 1/3

36 457 Zw.: v. **Kloster Beselich** Z.: Berthold Borbonus, 6251 Beselich 1

36 457 V.: **Titus v. Haus Steinbach 31 995**

(Gido v. Haus Steinbach 28 651 - Jenny v. Haus Steinbach 29 811)

36 457 M.: **Jessi v. Goldenen Hain 31 438**

(Arno v. Benzenhaus 27 839 - Assi v. Hoch-Rhöngebirge 29 593)

36 458 Fahrrad, H, lgh. eg. Maske, brt. Stirnstr. m. Kopffl. Halskr. rotbr.

36 459 zerr. Mantel

36 459 Foxl, H, lgh. eg. Maske, Stirnstr. Halskr. rotbr. stark zerr. Mantel

36 427 Canto, R, lgh. eg. Maske, Stirnb. a.d. Kopf geschl. schm. Halskr. II.

36 428 geschlossen, dunkelroter Mantel

36 428 Cier, H, lgh. eg. Maske, Stirnb. a.d. Kopf geschl. re. Halskr. II. geschl.

dunkelroter zerr. Mantel

DT 5,5,77 WT 3,7,77 WSt 3/4 T 2/3 Bel 1/1

Zw.: v. **Roggenhof** Z.: Günter Thun, 2370 Rickert

36 429 V.: **Andi v. St. Dominikus 33 553**

(Dt. Ch. Jens v. Rosenkeller 29 599 - Alice v. Johannitergut 28 420)

36 429 M.: **Anke v. Sandesneben 34 397**

(Astor v. Brammer 31 255 - Parcha v. Geutenreuth 28 850)

36 429 Arko, R, lgh. eg. Maske, brt. durchg. Stirnstr. Halskr. rt. w.ß. zerr. Mantel

36 430 Anka, H, lgh. eg. Maske, Stirnstr. m. Stimp. Halskr. rt. Mantel m.

Rückenfleck

36 430 DT 22,4,77 WT 17,6,77 WSt 5/5 T 2/3 Egg 2/1 Bel 1/1

36 430 Zw.: von **Geutenreuth** Z.: Reinhold Weisch, 8621 Geutenreuth

36 430 V.: **Harro v. Hause Bouillon 30 008**

(Ceno v. d. alten Zollerndburg 24 996 - Anja v. Hause Bouillon 27 208)

36 430 M.: **Coro v. Geutenreuth 31 100**

(Arko v. Bärenwies 29 272 - Mädi v. Geutenreuth 28 232)

36 431 Sascha, R, lgh. eg. Maske, durchg. Stirnstr. Halskr. dunkelrt. Mantel

36 432 m. Kruppenfleck

36 432 Sultan, R, lgh. eg. Maske, unterbr. Stirnstr. dunkelrt. Mantel, Halskr.

36 433 rechts

36 433 Satin, R, lgh. eg. Maske, unterbr. Stirnstr. dunkelrt. Mantel, Halskr.

36 434 rechts

36 434 Susi, H, lgh. eg. Maske, durchg. Stirnstr. dunkert. Mantel mit Kruppenfl.

36 435 Halskrause

36 435 Sonja, H, stckh. eg. Maske, durchg. Stirnstr. dunkelrt. Mantel mit

36 436 Kruppenfleck, brt. Halskrause

36 436 Sindi, H, stckh. eg. Maske, durch. Stirnstr. rt. Mantel m. Kruppenfl.

36 436 Halskrause

36 436 DT 6,4,77 WT 8,6,77 WSt 5/7 T 2/2 Egg 0/2 Bel 3/3

36 436 Zw.: v. **Pftetrachtal** Z.: Wilhelm Paunkner, 82 Altdorf

36 436 V.: **Dago vom Pftetrachtal 31 185**

(Nestor v. d. fr. Reichsstadt 28 725 - Gina v. Schloß Aschach 29 647)

36 436 M.: **Eddy v. Pftetrachtal 31 875**

(Dago v. Harth. Brunnen 27 363 - Anke v. d. Warte R 1 - 446)

36 437 Trix, R, lgh. eg. Maske, durchg. Stirnstr. dunkelrt. Mantel, schm. Halsr.

36 438 Toni, R, stckh. eg. Maske, unterbr. Stirnstr. rt. Mantel, schm. Halskr.

36 439 Tessa, H, lgh. eg. Maske, unterbr. Stirnstr. dunkelrt. Mantel, Halskr.

36 440 Tina, H, lgh. eg. Maske, unterbr. Stirnstr. dunkelrt. Mantel m.

36 441 Kruppenfleck, breite Halskrause

36 441 Tanja, H, stckh. eg. Maske, durchg. Stirnstr. rt. Mantel m. Kruppen-

36 441 fleck, Halskrause

36 441 DT 9,4,77 WT 10,6,77 WSt 3/6 T 1/3 Bel 2/3

36 441 V.: **Dago v. Pftetrachtal 31 185**

(Nestor v. d. fr. Reichsstadt 28 725 - Gina v. Schloß Aschach 28 647)

- 36 479 Falko, R, Igh. eg. Maske, durchg. Stirnstr. rot weißer Mantel, Halsring
 36 480 Fredy, R, Igh. eg. Maske, durchg. Stirnstr. m. Pu. rot weiß zerr. Mtl.
 36 481 Finny, H, Igh. eg. Maske, durchg. Stirnstr. re. hib. Halsr. rt. Mantel
 36 482 Franzl, H, Igh. eg. Maske, durchg. Stirnstr. Halsring roter Mantel
 36 483 Fricka, H, stckh. eg. Maske, Stirnstr. li. hib. Halsring, roter Mantel
 DT 15.5.77 WT 15.7.77 WSt 5/4 T 3/0 Egg 0/1 Bel 2/3
 Z.w.: v. Herrenhaag Z.: Philipp Eckert, 6471 Diebach a. Haag
 V.: Wsg. Int. Ch. Bsg. Dt. Ch. Greif v. Bayer Wald 30 241
 (Fürst v. Izola 27 344 - Bina v. Bayer. Wald 28 342)
 M.: Genta v. Herrnhag 29 339
 (Ball v. Rheinkastel 24 892 - Anni v. Weisbachtal 26 288)
- 36 484 Astor, R, Igh. eg. Maske, Stirnstr. Halsr. rot weißer Mantel, hinten li. eingerissen
 36 485 Argo, R, Igh. eg. Maske, durchg. Stirnstr. Halsring, roter Mantel, m. Kruppenfleck
 36 486 Amor, R, Igh. eg. Maske, durchg. Stirnstr. Halsr. rt. Mantel m. Kruppenfleck
 36 487 Assi, H, Igh. eg. Maske, Stirnstr. re. hib. Halsring, roter Mantel Kruppenfleck
 36 488 Anja, H, Igh. eg. Maske, durchg. Stirnstr. Halsring, roter Mantel m. Fleck a.d. Kruppe
 DT 18.5.77 WT 19.7.77 WSt 9/4 T 4/0 Egg 2/2 Bel 3/2
 Z.w.: v. Griedeler Berg Z.: H. u. P. Schmidt, 6308 Butzbach
 V.: Bsg Dt.Ch. Carlo v. Löwenhof 30 570
 (Lord v. Hellenstein 27 881 - Alma v. Löwenhof 28 875)
 M.: Jenny vom Roten Kreuz 32 880
 (Orpheus v. Rosenkeller 31 610 - Bsg. Xilla v. Roten Kreuz 27 778)
- 36 489 Furst, R, Igh. eg. Maske, Stirnstr. rotr. Mantel. schm. Halsring
 36 490 Falk, R, Igh. eg. Maske, brt. Stirnstr. rotr. Mantel m.kl. Kruppenfleck, Halsring
 36 491 Falcko, R, Igh. eg. Maske, brt. Stirnstr. rotr. Mantel m.kl. Kruppenfleck, Halsring
 36 492 Faro, R, Igh. eg. Maske, durchg. Stirnstr. rotr. Mantel, Halsr. links
 36 493 Frika, H, Igh. eg. Maske, Stirnstr. rotr. Mantel, Halsring rechts
 DT 24.5.77 WT 24.7.77 WSt 5/2 T /0/ Egg 1/0 Bel 4/1
 Z.w.: v. Berghaupt Z.: Gottfried Geppert, 7611 Berghaupten
 V.: Gerd v.d. Albtalforte 29 120
 (Lord v. Hellenstein 27 881 - Carmen v.d. Albtalforte 27 707)
 M.: Bea v. Stieghof 33 828
 (Barry v. Meggen SHSB 188 244 - Polly v. Landskron 30 684)
- 36 494 Astor, R, Igh. eg. Maske, sehr brt. durchg. Stirnstr. m. Pu. roter sehr stark zerr. Mantel, sehr brt. Halskrause, mit 2 Schulterplatten
 36 495 Axel, R, Igh. eg. Maske, brt. durchg. Stirnstr. roter leicht zerr. Mantel, Halskrause
 36 496 Anja, H, Igh. eg. Maske, sehr brt. durchg. Stirnstr. m. Pu. fünf rotbraune Platten gleichmäßig verteilt
 36 497 Anke, H, Igh. eg. Maske, brt. durchg. Stirnstr. m. Pu. roter leicht zerr. Mantel, brt. Halskrause

- 36 460 Fanny, H, Igh. eg. Maske, Stirnstr, schm. Halskr. rotr. Mantel
 36 461 Freya, H, stckh. eg. Maske, Stirnstr. schm. Halskr. rotr. Mantel
 36 462 Felix, R, stckh. eg. Maske, Stirnstr. Halskr. rotr. Mantel
 DT 9.5.77 WT 6.7.77 WSt 6/6 T 2/1 Get 2/1 Egg 1/0 Bel 1/4
 Z.w.: v.d. Kutenkühle Z.: Otmar Kutenkenulier, 5 Köln 80
 V.: Goliath v. neuen Moor 33 630
 (Int.Ch.Dt.Ch. Barry v. Rieckenhain 31 026 - Farah v. Bayer. Wald 29 770)
 M.: Heike v. Norbach 32 294
 (Aif v. Lonequell 28 963 - Natja v. Birkenkopf 30 088)
- 36 463 Bonni, R, Igh. eg. Maske, brt. Stirnstr., re. hib. Halskr. rotr. Mantel
 36 464 Baron, R, Igh. eg. Maske, Stirnstr. Halskr. rotbrauner Mantel
 36 465 Brix, R, Igh. uneg. Maske, durchg. Stirnstr. Halskr. rotr. leicht zerr. Mantel
 36 466 Barina, H, stckh. eg. Maske, Stirnstr. re. schm. hib. Halskr. rotr. Mtl.
 36 467 Bianka, H, stckh. eg. Maske, Stirnstr. schm. Halskr. rotr. leicht zerr. Mantel
 36 468 Britta, H, Igh. eg. Maske, brt. durchg. Stirnstr. li. brt. re. schm. Halskr. rotr. Mantel m. Kruppenfleck
 DT 6.5.77 WT 10.7.77 Wst 5/4 T 1/1 Egg 1/0 Bel 3/3
 Z.w.: v. Verler See Z.: Erwin Brummel, 4837 Berl 1
 V.: Cherno aus der Stormaner Schweiz 33 722
 (Lord v. Hellenstein 27 881 - Loni v. Delm 28 950)
 M.: Yetta v. Roten Kreuz 30 972
 (Anton del Soccorso 29 493 - Jacky v. Roten Kreuz 29 138)
- 36 469 Cuno, R, stckh. eg. Maske, Stirnstr. schm. Halskr. rotr. Mantel
 36 470 Carlo, R, Igh. eg. Maske, durchg. Stirnstr. schm. Halskr. rotr. Mtl.
 36 471 Ceno, R, stckh. eg. Maske, schm. Stirnstr. schm. Halskr. rotr. Mtl.
 36 472 Carmen, H, stckh. eg. Maske, Stirnstr. Halskr. rotr. Mantel
 36 473 Conny, H, stckh. eg. Maske, Stirnstr. brt. Halskr. rotr. leicht zerr. Mantel
 36 474 Cora, H, stckh. eg. Maske, Stirnstr. schm. Halskr. rotr. Mantel
 DT 14.5.77 WT 14.7.77 Wst 4/4 T 1/1 Bel 3/3
 Z.w.: v. Verler See Z.: Erwin Brummel, 4837 Verl 1
 V.: Cherno aus der Stormaner Schweiz 33 722
 (Lord v. Hellenstein 27 881 - Loni v. Delm 28 950)
 M.: Quarta v. Roten Kreuz 34 331
 (Bari v.d. Allig. Bergen 30 695 - Xina v. Roten Kreuz 30 968)
- 36 475 Iwo, R, Igh. eg. Maske, Stirnstr. rotr. Mantel, Halskr.
 36 476 Ilka, H, Igh. eg. Maske, Stirnstr. rotr. Mantel, schm. Halskr.
 36 477 Ira, H, Igh. eg. Maske, Stirnstr. rotr. Mantel, re.hib. Halskr.
 36 478 Iska, H, Igh. eg. Maske, Stirnstr. rotr. Mantel, Halskr.
 DT 11.5.77 WT 12.7.77 WSt 6/8 T 3/5 Egg 2/0 Bel 1/3
 Z.w.: v. Schloß Brake Z.: Dieter Kracht, 492 Lemgo
 V.: Udo v. Hellenstein 31 812
 (Kuno v. Hellenstein 27 468 - Dascha f.d.fr. Reichsstadt 27 021)
 M.: Bertha v.d. Dröh 33 824
 (Bachus v.d. Allig. Bergen 30 694 - Archilla v. Abraxashof 31 360)

- 36 498 Alica, H, lgh. eg. Maske, sehr brt. durchg. Stirnb. roter sehr stark zerr. Mantel, sehr brt. Halskrause
 DT 28.5.77 WT 2.7.77 WSt 2/6 T 0/1 Egg 0/2 Bel 2/3
 Zw.: v. Wittekindsweg Z.: Clemens Puke, 4520 Meile 5
 V.: Bsg. Dt.Ch. Heiko v. Izola 30 699
 (Benno v. Bruder Klaus 27 919 - Deisy v. Hause Behrens 28 819)
 M.: Dixi v. Agerhorn 31 531
 (Dago v. Hunteal 28 312 - Dascha v.d. Birkenlaube 29 263)
- 36 499 Rubin, R, lgh. eg. Maske, brt. Stirnstr. brt. Halskr. rotbr. Mantel
 zerr. rotbr. Mantel
 36 500 Ronni, R, stckh. eg. Maske, brt. durchg. Stirnstr. brt. Halskr. leicht
 zerr. rotbr. Mantel
 36 501 Ricki, R, stckh. eg. Maske, durchg. Stirnstr. m. Pu. Halskr. leicht zerr.
 rotbr. Mantel
 36 502 Reni, H, stckh. eg. Maske, Stirnstr. hb. Halskr. rotbr. Mantel
 36 503 Romy, H, stckh. eg. Maske, brt. Stirnstr. Halskr. rotbr. Mantel
 m.kl. Kruppenfleck
 36 504 Ria, H, lgh. eg. Maske, brt. Stirnstr. hb. Halskr. rotbr. Mantel
 DT 14.5.77 WT 15.7.77 WSt 3/3 Bel 3/3
 Zw.: vom Haus Ella Z.: Gisela Nitzsche, 6661 Winterbach
 V.: Isor v. Brentanoschloß 32 537
 (Wsg. Int.Ch.Bsg.Dt.Ch. Greif v. Bayer. Wald 30 241 - Bsg. Dt.Ch.
 Anja v. Rehang 30 070)
 M.: Inka v.d. Albtalforte 29 755
 (Int.Ch.Bsg.Dt.Ch. Dirk v. Weinbiet 27 441 - Anka v.d. Albtalforte
 27 094)
- 36 505 Kim, R, lgh. eg. Maske, durchg. Stirnstr. hb. Halskr. rotbr. stark
 zerr. Mantel
 36 506 Karlo, R, stckh. eg. Maske, schm. durchg. Stirnstr. Halskr. rotbr. leicht
 zerr. Mantel
 36 507 Kaster, R, stckh. eg. Maske, durchg. Stirnstr. re.br. ll. norm. Halskr.
 rotbr. leicht zerr. Mantel
 36 508 Karla, H, lgh. eg. Maske, Stirnstr. Halskr. rotbr. zerr. Mantel
 36 509 Katja, H, stckh. eg. Maske, Stirnstr. brt. Halskr. rotbr. Platenh.
 Kora, H, stckh. eg. Maske, schm. Stirnstr. Halskr. rotbr. stark zerr.
 Mantel
 36 510 DT 12.5.77 WT 15.7.77 WSt 6/6 T 1/0 Get 2/3 Bel 3/3
 Zw.: v. Hasslinghauser Land Z.: H.W. Kruse, 4322 Sprockhövel 2
 V.: Wulf v. Klostertal 33 051
 (Robin v. Klostertal 29 513 - Eika v. Fröhl. Tierhaus 28 962)
 M.: Gunda v. Hasslinghauser Land 33 753
 (Quellano v. Säuliamt 31 608 - Britta v. Hasslingh. Land 28 374)
- 36 511 Eros, R, lgh. eg. Maske, brt. durchg. Stirnstr. Halskr. roter Mantel m.
 Kruppenfleck
 36 512 Eyk, R, lgh. eg. Maske, brt. durchg. Stirnstr. schm. Halskr. roter
 Mantel mit Kruppenfleck
 36 513 Eycka, H, lgh. eg. Maske, brt. durchg. Stirnstr. Halskrause roter Mantel
 m. Kruppenfleck

- DT 16.5.77 WT 18.7.77 WSt 2/1 Bel 2/1
 Zw.: von Rieneck Schloß Z.: Franz Weidhaus, 8602 Trunstadt
 V.: Dieter v. Neufnachtal 29 931
 (Arko v. Neufnachtal 26 610 - Astride du Vergier 29 306)
 M.: Toli v. Geutenreuth 29 571
 (Eros v.d. Bergwacht 27 017 - Inka v. Geutenreuth 27 571)
- 36 514 Doris, H, lgh. eg. Maske, durchg. Stirnstr. schm. Halsr. roter zerr. Mtl.
 DT 18.5.77 WT 21.7.77 Wst 6/5 Egg 6/4 Bel 0/1
 Zw.: v. Dorfweier Z.: Josef Haas, 7919 Gannertshofen
 V.: Quastel v. Roten Kreuz 34 326
 (Bart v.d. Allig. Bergen 30 695 - Xina v. Roten Kreuz 30 968)
 M.: Cora v. alten Lindenhof 29 927
 (Dojan v. Einödthof 28 092 - Assi v. Walter v. Hohenegg 27 576)
- 36 515 Jago, R, lgh. eg. Maske, Stirnstr. Halskr. rotbr. Mantel
 36 516 Jonas, stckh. eg. Maske, brt. durchg. Stirnstr. Halskr. rotbr. Mantel
 m. gr. Rückenfleck
 36 517 Jessy, H, lgh. eg. Maske, durchg. Stirnstr. Halskr. rotbr. Mantel
 DT 26.5.77 WT 25.7.77 WSt /6/ T 3/3 Egg 1/2 Bel 2/1
 Zw.: von der Helbecke Z.: Alfons Oberegge, 588 Lüdenscheid
 V.: Kuno v. Norbach 34 589
 (Alt v. Rieckenhain 29 912 - Natja v. Birkenkopft 30 088)
 M.: Carmen v.d. Helbecke 33 370
 (Franke v. Nortbach 30 888 - Vanni v.d. Helbecke 31 128)
- 36 518 Arne, R, lgh. eg. Maske, brt. dgh. Stirnb. brt. Halskr. leicht zerr.
 dunkelroter Mantel
 36 519 Aron, R, lgh. eg. Maske, schm. dgh. Stirnb. brt. Halskr. sehr stark
 zerr. dunkelt Mantel
 36 520 Alf, R, lgh. eg. Maske, Stirnb. sehr brt. Halskr. dkirt. l. zerr. Mtl.
 Arko, R, stckh. eg. Maske, Stirnb. ll. durchg. schm. Halskr. zerr.
 dunkelroter Mantel
 36 522 Andy, R, stckh. eg. Maske, durchg. Stirnb. schm. Halskr. zerr. rt.Mtl.
 Athos, R, stckh. eg. Maske, durchg. Stirnb. Halskr. re. brt. ll. schm.
 leicht zerr. rotbr. Mantel
 36 524 Anja, H, stckh. eg. Maske, Stirnb. brt. Halskr. leicht zerr. rt. Mantel
 DT 29.5.77 WT 30.7.77 WSt 8/1 T 2/0 Bel 6/1
 Zw.: vom Hamburger Michel Z.: Thomas Weber, 2000 Hamburg 74
 V.: Benno v. Brammer 33 417
 (Bsg.Dt.Ch. Heiko v. Izola 30 699 - Barina v. neuen Moor 29 103)
 M.: Irina v. St. Reinoldi 31 934
 (Cary v. Artherboden 31 607 - Eike v. St. Reinoldi 28 680)
- 36 525 Norman, R, lgh. eg. Maske, Stirnstr. Halskrause, rotbr. Mantel
 36 526 Nelson, R, stckh. eg. Maske, durchg. Stirnstr. Halskr. rotbr. Mantel
 36 527 Nestor, R, stckh. eg. Maske, Stirnstr. Halskr. rotbr. Mantel m. kl.
 Kruppenfleck
 36 528 Niko, R, stckh. eg. Maske, Stirnstr. Halskr. rotbr. Mantel
 36 529 Natja, H, stckh. eg. Maske, Stirnstr. brt. Halskr. rotbr. Mantel
 36 530 Nina, H, stckh. eg. Maske, durchg. Stirnstr. ll. hb. brt. Halskr.

- rotbrauner Mantel
DT 26,5:77 WT 28,7:77 WSt 9/3 T 1/0 Get 3/1 Egg 1/0 Bel 4/2
Zw.: vom **Norbach** Z.: Johannes Titz, 404 Neuss
V.: **Goliath v. neuen Moor 33 630**
(Dt.Ch./Int.Ch. Barry v. Rieckenhain 31 026 - Farah v. Bayer. Wald 29 770)
M.: **Natja v. Birkenkopf 30 088**
(Fürst del Soccorso 28 908 - Gundi v. Birkenkopf 26 800)
- 36 531 Ulf, R, Igh. eg. Maske, unterbr. Stirnstr. Halskr. dunkelroter Mantel m. Kl. Kruppenfleck
36 532 Ulf, R, Igh. eg. Maske, unterbr. Stirnstr. Halskr. rotbr. Mantel mit zwei Kruppenflecken
36 533 Ulan, R, stckh. eg. Maske, bnt. unterbr. Stirnstr. Halskr. rotbrauner Mantel m. Kl. Kruppenfleck
36 534 Ulla, H, Igh. eg. Maske, bnt. durchg. Stirnstr. Halskr. rotbr. Mantel mit Kruppenfleck
36 535 Ursi, H, Igh. eg. Maske, bnt. durchg. Stirnstr. Halskr. rotbr. stark zerr. Mantel
36 536 Uschi, H, Igh. uneg. Maske, II. dgh. Stirnstr. b. Halskr. zerr, Mantel
- 36 537 Asta, H, Igh. eg. Maske, dgh. Stirnstr. schm. Halskr. dunkelrt. Mantel m. Kruppenfleck
36 538 Alma, H, Igh. eg. Maske, bnt. dgh. Stirnstr. bnt. Halskr. dunkelroter zerr. Mantel
36 539 Alex, R, Igh. eg. Maske, egh. Stirnstr. bnt. Halskr. rt.zerr. Mantel
DT 26,6:77 WT 29,8:77 WSt 1/4 Egg 0/2 Bel 1/2
Zw.: v. **Hornbach** Z.: Georg Büchl, 8301 Oberhornbach
V.: **Dago v. Pfeftrachtal 31 185**
(Nestor v.d.fr. Reichsstadt 28 725 - Gina v. Schloß Aschach 28 647)
- 36 540 Rico, R, Igh. eg. Maske, bnt. Stirnstr. roter Mantel, Halskrause
36 541 Roy, R, Igh. eg. Maske, bnt. dgh. Stirnstr. rt. l. zerr. Mantel, Halskr.
36 542 Rena, H, Igh. eg. Maske, sehr bnt. dgh. Stirnstr. rt. zerr, Mantel, bnt. Halskrause
36 543 Rona, H, Igh. eg. Maske, bnt. Stirnstr. schm. dgh. rt. leicht zerr. Mantel, Halskrause
DT 6,7:77 WT 10,9:77 WSt 3/3 T 1/1 Bel 2/2
Zw.: v. **Izola** Z.: Herbert Kasten, 2990 Papenburg 1
V.: **Cherno a.d. Stomaner Schweiz 33 722**
(Lord v. Hellenstein 27 881 - Loni v. Delm 28 950)
M.: **Carmen v. Roten Kreuz 31 719**
(Alf v. Lonequell 28 963 - Bsg. Wsg. Helma v. Roten Kreuz 28 941)

- 36 544 Scherno, R, Igh. eg. Maske, bnt. dgh. Stirnstr. dkirt. ganz leicht zerr. Mantel, Halskrause rechts
36 545 Sonja, H, Igh. eg. Maske, Stirnstr. rt. Mantel, Halskr. rechts
36 546 Sandra, H, Igh. eg. Maske, bnt. Stirnstr. dkirt. Mantel, bnt. Halskr. rechts
36 547 Stella, H, Igh. eg. Maske, bnt. dgh. Stirnstr. dkirt. Mantel, schm. Halskr.
36 548 Sarah, H, Igh. eg. Maske, bnt. Stirnstr. dkirt. Mantel, Halskrause
DT 25,7:77 WT 23,9:77 WSt 1/8 T 0/4 Bel 1/4
Zw.: von **Izola** Z.: Herber Kasten, 2990 Papenburg 1
V.: **Cherno a.d. Stomaner Schweiz 33 722**
(Lord v. Hellenstein 27 881 - Loni v. Delm 28 950)
M.: **Lelia v. Izola 34 814**
(Bsg./Dt.Ch. Heiko v. Izola - Jetty v. Bayer. Wald 32 015)
- 36 549 Marco, R, stckh. eg. Maske, dgh. Stirnstr. m. Punkt, Halsring, rot weißer Mantel
36 550 Mara, H, stckh. eg. Maske, dgh. Stirnstr. m. Punkt, Halsring, rot weißer Mantel
DT 11,7:77 WT 13,9:77 WSt 2/1 Egg 1/0 Bel 1/1
Zw.: v.d. **Stadt Offenheim** Z.: Hans Lagler, 8704 Offenheim
V.: **WSG./Int.Ch. Bsg./Dt.Ch. Greif v. Bayer. Wald 30 241**
(Fürst v. Izola 27 484 - Bina v. Bayer. Wald 28 342)
M.: **Bianca v.d. Stadt Offenheim 29 579**
(Eros v.d. Bergwacht 27 017 - Mädi v. Haus Rögelle 26 703)
- 36 551 Casar, R, stckh. eg. Maske, Stirnstr. rt. weiß Mantel, Halsring
36 552 Cora, H, stckh. eg. Maske, dgh. Stirnstr. rt. weiß Mantel, Halsring
36 553 Cilly, H, stckh. eg. Maske, Stirnstr. rt.wB. Mantel mit Kruppenfl. Halsring
DT 5,8:77 - WT 6,10:77 - WSt 1/2 Bel 1/2
Zw.: v. **Haus Rögelle** Z.: Walter Rögelle, 8711 Gnodstadt
V.: **Isor v. Brentano Schloß 32 537**
(Int.Ch./Bsg./Dt.Ch. Greif v. Bayer. Wald 30 241 - Bsg./Dt.Ch. Anja vom Rebhang 30 070)
M.: **Vera v. Haus Rögelle 31 596**
(Nelso v.d.fr. Reichsstadt 28 727 - Tina v. Haus Rögelle 29 723)
- 36 554 Felix, R, stckh. eg. Maske, dgh. Stirnstr. Halskr. Plattenhund, eine zur Halskrause, eine auf der Kruppe
36 555 Francl, H, stckh. eg. Maske, dgh. Stirnstr. Halskr. rt. zerr. Mantel
36 556 Falko, R, Igh. eg. Maske, dgh. Stirnstr. Halskr. Mantel mit zwei Fl.
36 557 Freya, H, Igh. eg. Maske, dgh. Stirnstr. Halskr. roter Mantel
36 558 Flika, H, Igh. eg. Maske, dgh. bnt. Stirnstr. m. Punkt, Plattenhund zwei Platten II, drei re. und eine a.d. Kruppe
36 559 Frigga, H, Igh. eg. Maske, bnt. dgh. Stirnstr. Plannh., eine große Platte II, zwei Kl. re. eine auf der Kruppe
DT 5,7:77 WT 3,9:77 WSt 4/5 Egg 2/1 Bel 2/4
Zw.: v. **Rosenkeller** Z.: Gerda u. Gerh. Mayer, 7333 Ebersbach
V.: **Dt.Ch. Swen v. Rosenkeller 32 469**
(Jens v. Rosenkeller 29 599 - Tanja v. Roten Kreuz 30 535)
M.: **Zelly v. Rosenkeller 34 620**

- zerr. Mantel
36 577 Cora, H, stckh. eg. Maske, bnt. Stirnb. Halskr. li. ganz schmal, rt.
zerr. Mantel
- 36 578 Carola, H, stckh. eg. Maske, bnt. dgh. Stirnb. Halskr. re. ganz schmal,
roter zerr. Mantel
DT 15,7,77 WT 13,9,77 WSt 8/4 T 4/0 Egg 1/1 Bel 3/3
Zw.: von Missunde Z.: Liselotte Dieckelmann, Missunde
V.: Andi v. St. Dominikus 33 553
(Jens v. Rosenkeller 29 599 - Alice v. Johannitergut 28 420)
M.: Amsel v.d. Schlei 31 311
(Dago v. Hause Bouillon 28 404 - Dascha v. Hunteal 28 316)
- 36 579 Pascha, R, lgh. eg. Maske, dgh. Stirnstr. Halsr. rt. weißer Mantel
36 580 Prinz, R, lgh. eg. Maske, Stirnstr. Halsring, rot weißer Mantel
36 581 Peggy, H, lgh. eg. Maske, Stirnstr. rot weiß zerr. Mantel
36 582 Petra, H, lgh. eg. Maske, Stirnstr. rot weiß zerr. Mantel
36 583 Penny, H, lgh. eg. Maske, Stirnstr. Genickfleck, roter Mantel
DT 23,7,77 WT 22,9,77 WSt 5/7 T 1/2 Egg 2/2 Bel 2/3
Zw.: v. Löwenhof Z.: Helmüt Löw, 6233 Kelkheim/Ts.
V.: Lord von Izola 34 810
(Bsg.Dt.Ch. Heiko v. Izola 30 699 - Jetty v. Bayer, Wald 32 015)
M.: Nora v. Löwenhof 34 486
(Int.Ch.Dt.Ch. Greif v. Bayer, Wald 30 241 - Carmen v. Löwenhof
30 573)
- 36 584 Ringo, R, lgh. eg. Maske, bnt. Stirnb. Halskr. rt. Mantel m. Kruppentf.
36 585 Roif, R, stckh. eg. Maske, bnt. Stirnb. Halskr. rt.wß.zerr. Mantel
36 586 Riky, H, stckh. eg. Maske, bnt. Stirnb. Halskr. rt.wß.zerr. Mantel
DT 20,7,77 WT 21,9,77 WSt 2/2 Egg 0/1 Bel 2/1
Zw.: v. Queckbrunnel Z.: Georg Matern, 6707 Schifferstadt
V.: Muk vom Queckbrunnel 32 456
(Wipo v. St. Kloster 28 779 - Gitta v. Queckbrunnel 28 805)
M.: Bianka v. Hause Däwel 32 831
(Wsg. Brix v. St. Josefstift 29 672 - Baffi v. St. Kl.Kloster 29 469)
- 36 587 Don, R, lgh. eg. Maske, dgh. Stirnb. Halskr. dunkelrt. zerr. Mantel
DT 30,4,77 WT 4,7,77 WSt 1/0 Bel 1/0
Zw.: von Brammer Z.: Werner u. Marg. Brammer, 205 Hamburg 80
V.: Cherno a.d. Stormaner Schweiz 33 722
(Lord v. Hellenstein 27 881 - Loni v. Delm 28 950)
M.: Laila v. Bayer, Wald 32 493
(Fürst v. Izola 27 484 - Fanny v. Bayer, Wald 29 772)
- 36 588 Astor, R, lgh. uneg. Maske, bnt. dgh. Stirnstr. Halskr. rotbr. zerr. Mt.
DT 12,7,77 WT 16,9,77 WSt 1/0 Bel 1/0
Zw.: v.d. Schwarzmühle Z.: K.G. Wollenhaupt, 465 Gelsenkrichen
V.: Bronko v. Weißstrauenhof 32 204
(Cary v. Artherboden 31 607 - Bsg. Boris vom Kur-Tal 28 140)
M.: Begum v. Dolgen 31 986
(Bronko v. Haus Klaber 29 388 - Carmen v.d. Asbost 28 812)

- (Int.Ch.Dt.Ch. Barry v. Rieckenhain 31 026 - Tanja v. Roten Kreuz
30 535)
- 36 560 Valk, R, lgh. eg. Maske, Stirnb. gr. Nackentfl. rot weißer Mantel
36 561 Valko, R, stckh. eg. Maske, bnt. Stirnb. Halskr. rt.wß. zerr. Mantel
36 562 Valdo, R, stckh. eg. Maske, Stirnb. schm. Halskr. rot wß. Mantel
36 563 Vicky, H, lgh. eg. Maske, dgh. Stirnb. Halskr. re. rot wß. Mantel
36 564 Vera, H, stckh. eg. Maske, schm. Stirnb. Halskr. li. rt.wß. Mantel
36 565 Vivi, H, stckh. eg. Maske, Stirnbr. Halskr. m.br. Fleck, rot
weiß zerr. Mantel
DT 4,7,77 WT 5,9,77 WSt 4/5 T 1/2 Bel 3/3
Zw.: v. Celler Schloß Z.: Walter Kleinschmidt, 3401 Waake
V.: Udo v. Hellenstein 31 812
(Kuno v. Hellenstein 27 468 - Dascha v.d.fr. Reichsstadt 27 021)
M.: Assi v. Drei Burgeneck 32 483
(Int.Ch.Bsg.Dt.Ch. Greif v. Bayer, Wald 30 241 - Anja v. Camping-
platz 30 342)
- 36 566 Wurm, R, lgh. eg. Maske, bnt. dgh. Stirnb. Halskr. rot weiß stark
zerr. Mantel
DT 4,8,77 WT 3,10,77 WSt 6/6 T 5/5 Bel 1/1
Zw.: v. Celler Schloß Z.: Walter Kleinschmidt, 3401 Waake
V.: Quentin v. Celler Schloß 34 894
(Int.Ch.Dt.Ch. Barry v. Rieckenhain 31 026 - Assi v. Drei Burgeneck
32 483)
M.: Neili v. Celler Schloß 33 931
(Cuno v. Agterhorn 31 062 - Anka v. Celler Schloß 27 742)
- 36 568 Leila, H, lgh. eg. Maske, dgh. Stirnstr. rotbr. Platten, re. und links eine
Platte
36 569 Loni, H, lgh. uneg. Maske, dgh. Stirnstr. rtbr. Platten, li. zwei und re.
eine Platte
36 570 Leda, H, stckh. eg. Maske, Stirnstr. rtbr. Platten, li. eine große u. eine
kleine, re. eine Platte
36 571 Lord, R, stckh. eg. Maske, dgh. Stirnstr. rtbr. Platten, li. u. re. zwei
Platten
36 572 Landor, R, lgh. eg. Maske, durchg. Stirnstr. Halskr. rotbr. stark zerr.
Mantel
DT 30,6,77 WT 2,9,77 WSt 4/5 Get 2/1 Bel 2/3
Zw.: v. Hasslinghauser Land Z.: H.W. Kruse, 4322 Sprockhövel
V.: Wulf v. Klosterholz 33 051
(Robin v. Klosterholz 29 613 - Eika v. Fröhl. Tierhaus 28 962)
M.: Hella v. Hasslinghauser Land 34 368
(Cary v. Artherboden 31 607 - Britta v. Hasslinghauser Land 28 374)
- 36 573 Casar, R, lgh. eg. Maske, schm. Stirnb. Halskr. rt. zerr. Mantel
36 574 Carlo, R, lgh. eg. Maske, schm. Stirnb. Halskr. rt. Mantel, m.kl. Hüftfl.
36 575 Cuno, R, stckh. eg. Maske, schm. dgh. Stirnb. Halskr. rt. Mantel m.
großem Hüftfleck
36 576 Conny, H, lgh. eg. Maske, bnt. Stirnb. Halskr. li. Schulterfleck, roter

36 610 Bastian, R, lgh. eg. Maske, brt. Stirnstr. m. Pu. Halskr. rt. zerr. Mtl.

36 611 Brigga, H, lgh. eg. Maske, kz. Stirnstr. Halskr. rt. zerr. Mantel

DT 3,8,77 WT 3,10,77 WSt 4/3 Bel 4/3 Vere 3/2

Zw.: v. Farnbach Z.: Gerhard Unger, 8721 Wetzhausen

V.: Cuno v. Agterhorn 31 062

(Cäsar v. Goosacker 26 962 - Int.Ch.Dt.Ch. Herta v. Roten Kreuz

28 944)

M.: Lissi v. Farnbach 30 731

(Gero v. Farnbach 28 811 - Anka v. Veitstein 27 047)

36 612 Brando, R, lgh. eg. Maske, dgh. Stirnstr. hib. Halsr. re., rtbr. Mantel

36 613 Barry, R, lgh. eg. Maske, brt. Stirnstr. rt.wß. zerr. Mantel

36 614 Bella, H, lgh. eg. Maske, Stirnstr. Genickl. rotbr. Mantel

DT 2,8,77 WT 4,10,77 WSt 4/2 T 1/1 Egg 1/0 Bel 2/1

Zw.: v. Geutenreuth Z.: Reinh. Welsch, 8621 Geutenreuth

V.: Harro v. Hause Bouillon 30 008

(Ceno v.d. alten Zollernburg 24 996 - Anja v. Hause Bouillon 27 208)

M.: Quasta v. Geutenreuth 29 423

(Eros v.d. Bergwacht 27 017 - Cora v. Geutenreuth 26 207)

36 615 Jasmín, H, lgh. eg. Maske, brt. dgh. Stirnstr. li. hib. Halskr. rotbr. Mantel

mit wß. Fleck

36 616 Jacr!, H, stckh. eg. Maske, brt. Stirnstr. schm. dgh. Halskr. rotbr. Mantel

m. wß. Fleck

36 617 Jane, H, stckh. uneg. Maske, brt. Stirnstr. Halskr. rotbr. Mantel mit

wß. Fleck

36 619 Joscha, R, stckh. eg. Maske, brt. dgh. Stirnstr. rotbr. weiß zerr. Mantel

36 620 Jasko, R, lgh. uneg. Maske, brt. dgh. Stirnstr. rotbr. wß. zerr. Mantel

36 621 Jupiter, R, lgh. eg. Maske, brt. dgh. Stirnstr. rt.wß. zerr. Mantel

36 622 Kork, R, lgh. eg. Maske, brt. dgh. Stirnstr. Halskr. rtbr. Mantel

DT 23,6,77 WT 25,8,77 WSt 4/5 Egg 0/1 Bel 4/4

Zw.: vom Schwedenkönig Z.: Irmgard Gerstner, 8721 Schwelheim

V.: Ulan v. Haus Steinbach 32 718

(Benno v.d. Warte R1 - Astric v. Campingplatz 30 343)

M.: Dt.Ch. Anja v. Schwedenkönig 31 397

(Gero v. Farnbach 28 811 - Kessi v. Roten Kreuz 29 411)

36 623 Heino, R, lgh. eg. Maske, dgh. Stirnstr. rotbr. Mantel, Halskr.

36 624 Hella, H, lgh. eg. Maske, dgh. Stirnstr. rotbr. Mantel, Halskr. re.

36 625 Heidi, H, lgh. eg. Maske, dgh. Stirnstr. rotbr. Mantel mit Kruppen-

fleck, Halskrause

DT 4,8,77 WT 7,10,77 WSt 7/4 T 3/2 Egg 3/0 Bel 1/2

Zw.: v. Grüntenblick Z.: Hans Neppi, 8961 Buchenberg

V.: Alexander v.d. Ailig. Bergen 29 700

(Dt.Ch. Barry v. Lerchenrain 27 880 - Berta v. Bruder Klaus 27 924)

M.: Carmen v. alten Lindenhof 29 926

(Dojan v. Einödthof 28 092 - Assi v. Walter v. Hoheuegg 27 576)

36 626

MaJa, H, stckh. eg. Maske, Stirnstr. Genickl. rotbr. Mantel

36 627

Mammur!, R, lgh. eg. Maske, Stirnstr. Halskr. leicht zerr. rt. Mantel

36 589 Dirk, R, stckh. eg. Maske, brt. dgh. Stirnstr. m. Pu. sehr stark zerr.

36 590 Don, R, lgh. eg. Maske, brt. Stirnstr. rt. zerr. Mantel, Halskrause

36 591 Dago, R, lgh. eg. Maske, sehr brt. Stirnstr. m. Pu. rt. zerr. Mantel, brt.

36 592 Dana, H, lgh. eg. Maske, brt. Stirnstr. dunkelrt. Mantel, Halskrause

36 593 Dascha, H, stckh. eg. Maske, brt. dgh. Stirnstr. leicht zerr. rt. Mantel,

36 594 Diana, H, lgh. eg. Maske, sehr brt. dgh. Stirnstr. dunkelrt. zerr. Mantel,

sehr brt. Halskrause

DT 30,7,77 WT 30,9,77 WSt 3/5 T 0/2 Bel 3/3

Zw.: v. Verler See Z.: E. u. M. Brummel, 4837 Ver! 1

V.: Bsg. Dt.Ch. Heiko v. Izola 30 699

(Benno v. Bruder Klaus 27 919 - Desy v. Hause Behrens 28 819)

M.: Alma v. Kugelberg 34 325

(Barry v. Ziegelholz 30 108 - Yetta v. Roten Kreuz 30 972)

36 595 Harry, R, stckh. eg. Maske, dgh. Stirnstr. rt. wß. Mantel, Halsring

36 596 Hardy, R, lgh. eg. Maske, Stirnstr. rt.wß. Mantel, sehr brt. Halsr.

36 597 Heiko, R, stckh. eg. Maske, dgh. Stirnstr. rt.wß. Mantel mit Kruppen-

fleck, breiter Halsring

36 598 Hendrik, R, lgh. eg. Maske, Stirnstr. rt.wß. Mantel re.hib. Halsring

36 599 Hero, R, lgh. eg. Maske, Stirnstr. rt.wß. Mantel, Halsring

36 600 Heidi, H, stckh. eg. Maske, dgh. Stirnstr. rt.wß. Mantel mit Kruppen-

fleck, Halsring

36 601 Hella, H, lgh. eg. Maske, Stirnstr. rt.wß. Mantel, Halsring

36 602 Henny, H, lgh. eg. Maske, dgh. Stirnstr. rt.wß. Mantel, Halsring

36 603 Heiga, H, lgh. eg. Maske, dgh. Stirnstr. rt.wß. Mantel, brt. Halsring

DT 11,8,77 WT 13,10,77 WSt 8/7 T 2/2 Get 1/1 Bel 5/4

Zw.: v.d. Grafshat Hamadar Z.: Hubert Reichwein, 6253 Hadamar

V.: Isor v. Brentano Schloß 32 537

(Int.Ch.Bsg.Dt.Ch. Greif v. Bayer. Wald 30 241 - Bsg.Dt.Ch. Anja

v. Rebhang 30 070)

M.: Assi v.d. Grafshat Hadamar 33 191

(Barry v. Halgau 28 487 - Blume v. Kloster Beselich 29 399)

36 604 Isor, R, stckh. eg. Maske, dgh. Stirnstr. rt.wß. zerr. Mantel

36 605 Iwan, R, stckh. eg. Maske, Stirnstr. m. Pu. rt.wß. st.zerr. Mantel

36 606 Ingo, R, lgh. eg. Maske, dgh. Stirnstr. rt.wß. zerr. Mantel

36 607 Ilga, H, stckh. eg. Maske, dgh. Stirnstr. rt.wß. Mantel mit Kruppen-

fleck, Halsring

36 608 Ilona, H, lgh. eg. Maske, dgh. Stirnstr. rt.wß. Mantel m. Streifen über

der Kruppe, re. hib. Halsring

36 609 Ina, H, stckh. eg. Maske, Stirnstr. rt.wß. Mantel, brt. Halsring

DT 16,8,77 WT 18,10,77 WSt 8/5 T 4/1 Bel 3/3

Zw.: v.d. Grafshat Hadamar Z.: Hubert Reichwein, 6253 Hadamar

V.: Isor v. Brentano Schloß 32 537

(Int.Ch.Bsg.Dt.Ch. Greif v. Bayer. Wald 30 241 - Bsg.Dt.Ch. Anja

v. Rebhang 30 070)

M.: Bianka v. Rieneck Schloß 33 179

(Dieter v. Neufnachthal 29 931 - Tolle v. Geutenreuth 29 571)

- 36 628 Moritz, R, Igh. eg. Maske, dgh. Stirnstr. Halskr. rt. Mantel
 36 629 Marie, H, Igh. eg. Maske, schw. Punkt, re. Stirnstr. Halskr. rt. Mantel
 36 630 Max, R, Igh. eg. Maske, schw. Punkt li. sehr schm. Stirnstr. rt. Mantel
 36 631 Mädi, H, Igh. eg. Maske, schm. Stirnstr. Halskr. rt. Mantel mit weißem
 Punkt
 36 632 Mara, H, Igh. eg. Maske, Stirnstr. Halskr. roter Mantel
 36 633 Muschi, H, stckh. eg. Maske, Stirnstr. Halskr. rt. leicht zerr. Mantel
 36 634 Markus, R, Igh. eg. Maske, Stirnstr. Halskr. rt. Mantel
 36 635 Marko, R, Igh. eg. Maske, Stirnstr. Halskr. rt. Mantel mit wß.Punkt
 36 636 Muck, R, Igh. eg. Maske, Stirnstr. Genickfl. roter Mantel
 DT 1.8.77 WT 9.10.77 WT 7/6 T 0/1 Get 1/0 Bel 6/5
Zw.: v. Siedlerhof Z.: Xaver Kirsich, 7161 Bühlerfarn
V.: Volkler v. Rosenkeller 33 085
 (Jens v. Rosenkeller 29 599 - Tina v. Roten Kreuz 30 538)
M.: Gundi v. Siedlerhof 33 789
 (Dt.Ch. Bänz v. Scherbaum 30 259 - Alpha v. Lerchenrain 27 032)
-
- 36 637 Gero, R, Igh. eg. Maske, dgh. Stirnstr. rt. weiß zerr. Mantel
 36 638 Gery, R, Igh. eg. Maske, dgh. Stirnstr. rt. weiß zerr. Mantel
 36 639 Gero, R, Igh. eg. Maske, dgh. Stirnstr. rt. Mantel, Halsring
 36 640 Greif, R, stckh. eg. Maske, dgh. Stirnstr. rt. Mantel, Halsring
 36 641 Gerd, R, stckh. eg. Maske, Stirnstr. rt. Mantel m. Kuppenfl. Halsr.
 36 642 Gusti, H, stckh. eg. Maske, Stirnstr. rot weiß zerr. Mantel
 DT 10.9.77 WT 15.11.77 WSt 5/2 Egg 0/1 Bel 5/1
Zw.: v. lieblichen Weinland Z.: Franz Hess, 8711 Rödelsee
V.: Isor v. Brentano Schloß 32 537
 (Int.Ch.Bsg.Dt.Ch. Greif v. Bayer, Wald 30 241 - Bsg.Dt.Ch. Anja
 v. Rebhang 30 070)
M.: Jutta v. Geutenreuth 33 081
 (Dieter f. Grafenau 28 693 - Quasta v. Geutenreuth 29 423)
-
- 36 643 Sascha, R, Igh. eg. Maske, brt. Stirnstr. brt. Halskr. br. Mantel mit
 Kruppenfleck
 36 644 Sam, R, Igh. eg. Maske, brt. dgh. Stirnstr. brt. Halskr. br. Mantel
 36 645 Sarah, H, Igh. eg. Maske, brt. dgh. Stirnstr. brt. Halskr. br. Mantel
 36 646 Susi, H, Igh. eg. Maske, brt. Stirnstr. Halskr. br. Mantel
 36 647 Sissi, H, stckh. eg. Maske, brt. dgh. Stirnstr. brt. Halskr. br. Mantel
 36 648 Senta, H, Igh. eg. Maske, brt. Stirnstr. brt. Halskr. br. Mantel
 DT 27.8.77 WT 29.10.77 WSt 4/10 T 2/3 Egg 0/3 Bel 2/4
Zw.: v. Haus Elia Z.: Gisela Seibert, 6661 Winterbach
V.: Wsg.Int.Ch.Bsg.Dt.Ch. Greif v. Bayer, Wald 30 241
 (Fürst v. Izola 27 384 - Bina v. Bayer, Wald 28 342)
M.: Brenda v. Haus Elia 32 271
 (Alt v. Dornhof 28 385 - Ella v. Berghof Steigerwald 30 050)
-
- 36 649 Charly, R, Igh. eg. Maske, brt. dgh. Stirnstr. Halskrause li. schmaler
 dunkelroter zerr. Mantel
 DT 17.5.77 WT 16.7.77 WSt 1/1 T 0/1 Bel 1/0
Zw.: v.d. Lerchenlaube Z.: H. u. A. Schwedland, 2372 Brekendorf
-
- 36 650 Dieter, R, Igh. eg. Maske, brt. dgh. Stirnstr. brt. Halskr. stark zerr. roter
 Mantel
 36 651 Dagobert, R, Igh. eg. Maske, dgh. Stirnstr. Halskr. stark zerr. rt. Mantel
 36 652 Donar, R, Igh. eg. Maske, brt. dgh. Stirnstr. sehr brt. Halskr. stark zerr.
 roter Mantel
 36 653 Diana, H, Igh. eg. Maske, brt. dgh. Stirnstr. brt. Halskr. stark zerr. rt.
 Mantel, Rücken weiß
 36 654 Dajana, H, Igh. eg. Maske, dgh. Stirnstr. Halskr. stark zerr. rt. Mantel
 Daisi, H, Igh. eg. Maske, dgh. Stirnstr. sehr brt. Halskr. dunkelrt. leicht
 zerr. Mantel
 DT 5.9.77 WT 6.11.77 WSt 5/4 Egg 2/1 Bel 3/3
Zw.: v.d. Lerchenlaube Z.: H. u. A. Schwedland, 2372 Brekendorf
V.: Chico v.d. Lerchenlaube 29 821
 (Bernad v. Bismarck 26 926 - Alfa v. Walter v. Hohenegg 27 574)
M.: Dajana v. Kitzinger Faltertum 31 901
 (Lord v. Hellenstein 27 881 - Kismet v. Herwalthorst 28 861)
-
- 36 656 Quecks, R, stckh. eg. Maske, dgh. Stirnstr. rt. wß. Mantel, Halsring
 36 657 Quinta, H, Igh. uneg. Maske, Stirnstr. rt. wß. zerr. Mantel
 36 658 Quasta, H, Igh. uneg. Maske, Stirnstr. rt. wß. zerr. Mantel
 DT 2.10.77 WT 30.11.77 WSt 1/2 Bel 1/2
Zw.: v. Goldenen Hain Z.: Hermann Schäfer, 6251 Beselich 3
V.: Titus v. Haus Steinbach 31 995
 (Gido v. Haus Steinbach 28 651 - Jenny v. Haus Steinbach 29 811)
M.: Oly v. Goldenen Hain 35 022
 (Int. Ch.Bsg. Dt.Ch. Greif v. Bayer, Wald 30 241 - Assi v. Hoch-Rhön-
 gebirge 29 593)
-
- R - 10 Graf, R, Igh. eg. Maske, Stirnstr. brt. Halskr. rotbr. Mantel
 zur Nachzucht ausgeschlössen
 DT 25.7.77 WT 23.9.77 WSt 4/5 Get 3/5 Bel 1/0
Zw.: von Bockum Z.: Johannes Tervooren, 415 Krefeld-Bockum
V.: Falk v. Bockum 35 237
 (Abdulla v. Rieckenhain 29 910 - Blanka v. Roten Kreuz 28 453)
M.: Farah v. Bockum 35 239
 (Abdulla v. Rieckenhain 29 910 - Blanka v. Roten Kreuz 28 453)
-
- 36 659 Brosko, R, Igh. eg. Maske, dgh. Stirnstr. Halskr. rotbr. Mantel m.
 Rückenfleck
 36 660 Bodo, R, Igh. eg. Maske, schm. Stirnstr. Halskr. rotbr. Mantel
 mit Kruppenfleck
 36 661 Bessy, H, Igh. eg. Maske, Stirnstr. re. hlb. Halskr. rotbr. Mantel
 36 662 Burgi, H, Igh. eg. Maske, dgh. Stirnstr. Halskr. rotbr. Mantel m. kl.
 Kruppenfleck
 36 663 Bianca, H, Igh. eg. Maske, Stirnstr. li. brt. re. schm. Halskr. rtbr. Mtl.
 36 664 Bigli, H, Igh. eg. Maske, dgh. Stirnstr. Halskr. rtbr. Mantel m. Kruppenfl.

DT 23.9.77 WT 24.11.77 WSt 2/5 Egg 0/1 Bel 2/4

Zw.: v.d. Schwarzmühle Z.: K.G. Wollenhaupt, 465 Gelsenkirchen

V.: Bronko v. Weißfrauenhof 32 204

(Cary v. Artherboden 31 607 - Bsg. Boris v. Kur-Tal 28 140)

M.: Flora v. Dolgen 34 639

(Fürst del Soccorso 28 908 - Begum v. Dolgen 31 986)

36 665 Gunnar, R, stckh. eg. Maske, brt. Stirnb. rt. leicht zerr. Mantel

brt. Halskrause

36 666 Goofi, R, lgh. eg. Maske, brt. Stirnb. rt.zerr. Mantel, Halskr.

36 667 Ghino, R, lgh. eg. Maske, dgh. Stirnb. m.Pu. rt. stark zerr. Mantel

brt. Halskrause

36 668 Gretel, H, stckh. eg. Maske, brt. Stirnb. rt. sehr stark zerr. Mantel

sehr brt. Halskr.

36 669 Gündel, H, lgh. eg. Maske, Stirnb. rt. sehr stark zerr. Mantel, Halskr.

DT 4.10.77. WT 8.12.77 WSt 5/2 T 1/0 Egg 1/0 Bel 3/2

Zw.: v. Engelsmeer Z.: Bernd Jordis, 2903 Kayhauserfeld

V.: Bsg. Dt.Ch. Heiko v. Izola 30 699

(Benno v. Bruder Klaus 27 919 - Desy v. Hause Behrens 28 819)

M.: Britta v. Tannenwäldchen 31 855

(Bronko v. Haus Klaißer 29 388 - Angela v. Gilsatal 28 450)

Einzeleintragungen

36 152 Natia del Soccorso LOI DS 5297

36 153 Ocana von Attiswil SHSB 188 1222

36 199 Usta vom Staffeleghof SHSB 238 583

alten Gutsturm, vom

alten Velau, von der

Aparten - Höfen, von den

Ascabach, von

Auerhahn, vom

Berghaupt, vom

Bernhardiner Klaus, von der

Bockum, von

Bosler, vom

Brammer, vom

Brookdamm, vom

Bruder Klaus, vom

Celler Schloß, vom

Darlage, von der

Diepertsbuch, vom

Dolgen, vom

Dorfweih, vom

Dreier - Hof, vom

Drei Helmen, von den

Dröh, von der

Namensverzeichnis der in Band 57 eingetragenen St. Bernhardshunde nach Zwingernamen geordnet.

Dago 36 019, Danny 36 020, Dajana 36 021, Daisy 36 022, Dörte 36 023, Dina 36 024, Fides 36 242

Anuschka 36 108, Ali 36 109, Amigo 36 110, Agent 36 111, Amor 36 112, Arpard 36 113, Brix 36 448, Bitus 36 449, Brando 36 450, Baron 36 451, Bernd 36 452, Betty 36 453, Cherno 36 330, Carmen 36 331

Fürst 36 489, Falk 36 490, Falke 36 491, Faro 36 492, Frika 36 493

Kalchas 35 922

Graf R 10

Graf 36 419, General 36 420, Goliath 36 421, Gero 36 422, Gainer 36 423, Gloria 36 424, Goldi 36 425, Gipsi 36 426

Don 36 587

Astor 36 388, Axel 36 389, Achmed 36 390, Arno 36 391, Anka 36 392

Zeno 35 949, Zera 35 950, Zita 35 951, Zilla 35 952, Zenia 35 953, Amor 35 954, Armin 35 955, Barry 35 956, Balgo 35 957, Baron 35 958, Casar 36 347, Cilli 36 348, Dago 36 349, Donar 36 350, Doris 36 351, Dorothe 36 352

Sonntag 36 033, Sultan 36 034, Simba 36 035, Sandoscho 36 036, Sambö 36 037, Suleika 36 038, Till 36 039, Tell 36 040, Tello 36 041, Tea 36 042, Tamara 36 043, Tina 36 044, Udo 36 166, Ulla 36 167, Ulrike 36 168, Valk 36 560, Valko 36 561, Valdo 36 562, Vicka 36 563, Vera 36 564, Vivi 36 565, Wum 36 566, Wenke 36 567, Atschie 35 932, Agent 35 933, Arco 35 934, Arno 35 935, Andor 35 936, Anja 35 937, Pilatus 36 324, Petrus 36 325, Paulus 36 326, Patrick 36 327, Picasso 36 328, Pamina 36 329

Gaston 36 192, Greif 36 193, Gundi 36 194, Doris 36 514

Castor 36 174, Carlo 36 175, Conny 36 176, Cindy 36 177, Cilly 36 178

Erko 36 206, Enar 36 207, Enac 36 208, Erro 36 209, Esta 36 210, Edda 36 211, Filius 36 212, Freya 36 213

Gaius 36 307, Gero 36 308, Gregor 36 309, Gaia 36 310, Gila 36 311, Glenda 36 312, Gretel 36 313, Hektor 36 314

Hattorf, vom
 Haus Berg, vom
 Haus Buchental, vom
 Haus Ella, vom
 Haus Greiner, vom
 Haus Luer, vom
 Haus Rögge, vom
 Haus Westermann, vom
 Hause Dettmann, vom
 Haus Lange, vom
 Haus Rainer, vom
 Helbecke, von der
 Hellenstein, vom
 Herrnhag, vom
 Hochburger Land, vom
 Holdersberg, vom
 Hoppecke - Tal, vom
 Hornbach, vom
 Humboldt, von

Dago 36 179, Don 36 180, Dextra 36 181,
 Dolly 36 182
 Balli 36 275, Barry 36 276, Bondy 36 277,
 Billi 36 278, Bänz 36 279, Bazi! 36 280,
 Brandy 36 281, Bonny 36 282, Basko
 36 283, Berry 36 284, Bessy 36 285,
 Bella 36 286
 Astor 35 923, Anja 35 924, Assi! 35 925,
 Andy 35 926, Astrid 35 927, Anka 35 928,
 Pit 36 004, Perno 36 005, Pascha 36 006,
 Petra 36 007, Pia 36 008, Quastel 36 393,
 Queen 36 394, Quinta 36 395, Quexi!
 36 396, Quendi! 36 397, Quandä 36 398,
 Rubin 36 499, Ronni 36 500, Ricki!
 36 501, Reni 36 502, Romny 36 503, Ria
 36 504, Sascha 36 643, Sam 36 644, Sarah
 36 645, Susi 36 646, Sissi! 36 647, Senta
 36 648
 Mirko 36 000, Mädi! 36 001, Mirka 36 002,
 Moll! 36 003, Nestor 36 249, Nelson
 36 250, Nero 36 251, Nauka 36 252, Nina
 36 253, Nolly 36 254, Omar 36 255,
 Orpheus 36 256, Odin 36 257, Olat 36 258,
 Orson 36 259, Oras 36 260
 Argo 35 938, Andi! 35 939, Astor 35 940,
 Alf 35 941, Alina 35 942, Alfa 35 943
 Casar 36 551, Cora 36 552, Cilly 36 553
 Asta 36 359, Anka 36 360, Arno 36 361,
 Astor 36 362, Alex 36 363
 Alf 36 132, Astor 36 133, Arko 36 134,
 Arno 36 135, Asta 36 136
 Barry 36 338, Brix 36 339
 Lux 36 103, Lothar 36 104, Loni 36 105,
 Leila 36 106, Lea 36 107
 Imo 36 222, Ilona 36 223, Ivette 36 224,
 Ilga 36 225, Ivana 36 226, Inka 36 227,
 Jago 36 515, Jonas 36 516, Jessy 36 517
 Zorgo 35 959
 Falko 36 479, Fredy 36 480, Finny 36 481,
 Franz! 36 482, Fricika 36 483
 Petra 36 143, Peter 36 144
 Arko 36 406, Alex 36 407, Attila 36 408,
 Atinka 36 409, Anka 36 410, Alma 36 411,
 Anita 36 412
 Astor 36 061, Amor 36 062, Arko 36 063,
 Antje 36 064, Anja 36 065
 Asta 36 537, Alma 36 538, Alex 36 539
 Don 36 442, Dirk 36 443, Dago 36 444,
 Diana 36 445, Dunja 36 446, Dascha 36 447

Engelsmeer, vom
 ex libertate Helvetia
 Farnbach, vom
 Fluhenstein, vom
 Freesenhoff, vom
 Geutenreuth, von

Eumel 36 045, Eckard 36 046, Erni 36 047,
 Etzel 36 048, Ernstel 36 049, Eili! 36 050,
 Felix 36 051, Fritz! 36 052, Freitag
 36 053, Falke 36 054, Flora 36 055,
 Gunnar 36 665, Gooft! 36 666, Ghino
 36 667, Gretel 36 668, Gundel 36 669
 Iija 36 075, Imperator 36 076, Icarus
 36 077, Ivan 36 078, Inca 36 079, Istra
 36 080
 Bastian 36 610, Brigga 36 611
 Astor 36 405
 Albert 36 183, Alfa 36 184, Asta 36 185,
 Anka 36 186, Anja 36 187, Andra 36 188
 Xanda 35 973, Xäsar 35 974, Xanda 35 975
 Xilla 35 976, Xeni 35 977, Yörg 36 158,
 Yago 36 159, Yessika 36 160, Zacharias
 36 161, Zeni! 36 162, Zenta 36 163, Zara
 36 164, Zenny 36 165, Arko 36 429, Anka
 36 430, Brando 36 612, Barry 36 613,
 Bella 36 614
 Casar 36 295, Caspar 36 296, Castor
 36 297, Clara 36 298, Conni 36 299,
 Carla 36 300
 Pascha 35 966, Pia 35 967, Quecks 36 656,
 Quinte 36 657, Quasta 36 658
 Anette 35 971, Anya 35 972, Barry R 7,
 Bronko R 8, Banka R 9
 Egon 35 996, Emir 35 997, Ester 35 998,
 Eike 35 999, Ferry 36 066, Fredy 36 067,
 Fina 36 068, Fanny 36 069, Finny 36 070,
 Garo 36 071, Gerry 36 072, Gundi 36 073,
 Gerdi 36 074, Harry 36 595, Hardy 36 596,
 Heiko 36 597, Hendrik 36 598, Hero 36 599,
 Heidi 36 600, Hella 36 601, Henry 36 602,
 Helga 36 603, Isor 36 604, Iwan 36 605,
 Ingo 36 606, Ilga 36 607, Ilona 36 608,
 Ina 36 609
 Astor 36 484, Argo 36 485, Amor 36 486,
 Assi! 36 487, Anja 36 488
 Heino 36 623, Hella 36 624, Heidi! 36 625
 Cyrus 36 145, Clay 36 146
 Astor 36 137, Attila 36 138, Anja 36 139,
 Anke 36 140, Athene 36 141, Asta 36 142
 Arne 36 125, Aik 36 126, Asso 36 127,
 Airim 36 128, Aike 36 129, Andra 36 130
 Arne 36 518, Aron 36 519, Alf 36 520,
 Arko 36 521, Andy 36 522, Athos 36 523,
 Anja 36 524
 Kim 36 505, Karlo 36 506, Kastor 36 507,
 Karla 36 508, Katja 36 509, Kora 36 510,
 Leila 36 568, Loni 36 569, Leda 36 570,
 Lord 36 571, Landor 36 572

Griedeler Berg, vom
 Grüntenblick, vom
 Gut Nazareth, vom
 Gut Veldershof, vom
 Halligtor, vom
 Hamburger Michel, vom
 Hasslinghuser-Land, vom

Grafshafft Hadamar, von der

Grafenhof, vom

Goldenen Hain, vom

Glastal, vom

Meik 35 960, Mario 35 961, Maurice
35 962, Monza 35 963, Marile 35 964,
Mädi 35 965, Nadja 36 171, Nicki!
36 172, Nicole 36 173, Omar 36 301,
Olex 36 302, Oliver 36 303, Ossi 36 304,
Osco 36 305, Orsini 36 306
Barry 36 289, Boris 36 290, Bronko
36 291, Blanco 36 292, Bosko 36 293,
Babsy 36 294
Quax 35 929, Quini 35 930, Quaxi 35 931,
Renke 36 189, Rixe 36 190, Rike 36 191,
Sascha 36 431, Sultan 36 432, Satan
36 433, Susi 36 434, Sonja 36 435, Sindi
36 436, Trix 36 437, Toni! 36 438, Tessa
36 439, Tina 36 440, Tanja 36 441, Ulf
36 531, Ull 36 531, Ulan 36 533, Ulla
36 534, Ursl 36 535, Utschi 36 536
Ringo 36 584, Rolf 36 585, Rikly 36 586
Enak 36 319, Estor 36 320, Ebba 36 321,
Eike 36 322, Eifi 36 323
Arko 36 353, Astor 36 354, Alfa 36 355,
Assi 36 356, Anja 36 357, Alma 36 358
Eros 36 511, Eyck 36 512, Eycka 36 513
Dargo 35 990, Dingo 35 991, Droil 35 992,
Dof 35 993, Drux 35 994, Doreen 35 995
Canto 36 427, Cler 36 428
Lerry 36 364, Lord 36 365, Linda 36 366,
Loni 36 367, Leika 36 368, Meik 36 374,
Maja 36 375, Mädi 36 376, Mira 36 377,
Nelson 36 378, Nestor 36 379, Nero
36 380, Nanny 36 381, Nelly 36 382,
Omar 36 383, Olat 36 384, Oily 36 385,
Ona 36 386
Dino 36 243, Dago 36 244, Dollar 36 245,
Donar 36 246, Daysi 36 247, Diana 36 248
Erik 36 369, Enno 36 370, Eilif 36 371,
Elmo 36 372, Edna 36 373, Felix 36 554,
Fränci 36 555, Faliko 36 556, Freya 36 557,
Flicka 36 558, Frigga 36 559
Uri 36 261, Ulf 36 262, Uwe 36 263,
Utschi 36 264, Ursl 36 265, Urte 36 266
Cim 36 025, Chris 36 026, Charlie 36 027,
Ciel 36 028, Carmen 36 029, Carla 36 030,
Kunter 35 978, Kuno 35 979, Karin 35 980,
Kessy 35 981, Katja 35 982, Lord 36 195,
Lotte 36 196, Laura 36 197, Lony 36 198,
Maja 36 626, Mammut 36 627, Moritz
36 628, Marie 36 629, Max 36 630, Mädi!
36 631, Mara 36 632, Muschi 36 633,
Markus 36 634, Marko 36 635, Muck 36 636

Olympiastadt München, von der

Osterfeld, vom

Pfetrachtal, vom

Queckbrunnel, vom

Rieckenhain, vom

Riedblick, vom

Rieneck - Schloß, vom

Rödinghausen, von

Roggenhof, vom

Römerschacht, vom

Roninger Burg, von der

Rosenkeller, vom

Roten Kreuz, vom

Rotzenberg, vom

Stiedlerhof, vom

Kattenturm, vom

Kitzinger Falterturm, vom

Kloster Beselich, vom

Klosterholz, vom

Krim, von der

Kutten - Kuhle, von der

Leitenfeld, vom

Lerchenlaube, von der

liblichen Weinland, vom

Lillenthal, von

Löhne, von

Löwenhof, vom

Missunde, von

Moosbital, vom

Nadlerstadt, von der

Niedercker Wald, vom

Norbach, vom

Quando 36 120, Quant 36 121, Qua!
36 122, Quanda 36 123, Quinta 36 124,
Rico 36 540, Roy 36 541, Rena 36 542,
Rona 36 543, Schemo 36 544, Sonja
36 545, Sandra 36 546, Stella 36 547,
Sarah 36 548
Astor 36 154, Alf 36 155, Alex 36 156,
Anka 36 157
Lord 35 968, Laila 35 969, Linda 35 970
Fürst 36 131, Greif 36 454, Gitta 36 455,
Gundy 36 456, Gerti 36 457
Zar 36 234, Zorro 36 235, Zeno 36 236,
Zirus 36 237, Zens 36 238, Zarry 36 239,
Zara 36 240, Z!!!! 36 241
Asco 36 387
Erik R 1, Eick R 2, E!!! R 3, Esta R 4,
Evi R 5, Edda R 6, Fahrah 36 458, Foxi
36 459, Fanny 36 460, Freya 36 461,
Felix 36 462
Felix 36 340, Arco 36 341, Astor 36 342,
Ajax 36 343, Anka 36 344, Asta 36 345,
Anja 36 346
Xoro 36 010, Xero 36 011, Xito 36 012,
Xandra 36 013, Xita 36 014, Yanusch
36 015, Yasmin 36 016, Yenni 36 017,
Yaki 36 018, Zar 36 081, Zara 36 082,
Anna 36 083, Anka 36 084, Anja 36 085,
Andra 36 086, Artus 36 087, Bobby
36 091, Benn 36 092, Barny 36 093,
Brummy 36 094, Biondy 36 095, Bella
36 096, Charly 36 649, Dieter 36 650,
Dagobert 36 651, Donar 36 652, Diana
36 653, Dajana 36 654, Daisi 36 655
Gero 36 637, Gerry 36 638, Garo 36 639,
Greif 36 640, Gerd 36 641, Gusti 36 642
Bianca 36 418
Amor 36 056, Axel 36 057, All 36 058,
Assi 36 059, Anja 36 060
Pascha 36 579, Prinz 36 580, Peggy
36 581, Petra 36 582, Penny 36 583
Cäsar 36 573, Carlo 36 574, Cuno
36 575, Conny 36 576, Cora 36 577,
Carola 36 578
Citt 36 009
Boris 36 200, Bento 36 201, Ben 36 202,
Billy 36 203, Bigi 36 204, Bina 36 205
Arundo 36 216, Arachis 36 217, Atriplex
36 218, Arenga 36 219, Acazia 36 220,
Albizia 36 221
Norman 36 525, Nelson 36 526, Nestor
36 527, Niko 36 528, Natja 36 529, Nina
36 530

Nationaler Zwingerschutz im Jahr 1977

- Allerkampe, vom
Aparter-Höfen, von den
Burger Winkel, vom
Bethlehem, vom
Brookdamm, vom
Burg Blankenstein, von
Deich, vom alten
Fluhenstein, von
Freesehoff, vom
Gräfenhof, vom
Grauen Stein, vom
Gremberg, von
Griedeler Berg, vom
Gut Velderhof, vom
Halligtort, vom
Hause Dettmann, vom
Hotwiesen, von den
Holderberg, vom
Hoppecke-Tal, vom
Hoppmannsjörg, vom
Hornbach, von
Kattertum, vom
Kloster - Mariental, vom
Konradsclosure, von der
Krim, von der
Leitenfeld, vom
Lippischen Rose, von der
Leonore Kampe, Allerberg 11, 3401 Gleichen
Maria-Therese u. Josef Schösser, An der
Landstr. 1, 5153 Eisdorf
Manfred Resch, Hofstr. 16, 8671 Berg
Hermann Schickle, Bethlehemweg 3,
7941 Dürmentingen
Heinrich Busse, 4591 Hemmelte
Robert Klingelhöfer, Hauptstr. 5
3569 Weidenhausen
Ilse, Christiane Beig, Post Reinsbüttel,
2241 Friedrichsgabekoog
Gerhard Laube, Burgbergstr. 6,
8972 Sonthofen
Peter Adolphsen, Schwimmbadweg 10,
2381 Treia
Hermann Graf, Haus Nr. 17,
7919 Unterschauenegg
Hans-Werner Heil, Vorderstr. 11,
6251 Runkel 5
Josef Leitf, Volpertusstr. 10, 5 Köln 91
Heinrich u. Pauline Schmidt, Hoch-
weiserstr. 1, 6308 Butzbach
Heinz Augustin, Gut Velderhof,
5025 Stommeln
Käte Schmidt, Magnus-Vobstr. 3,
2251 Ostenfeld
Heinz Dettmann, Post Gr. Grönu,
2401 Klein-Sarau
Helmut Zipf, Hofwiesen 4,
7101 Eberstadt-Buchhorn
Gerwald Brumel, Krumperralle 4,
8954 Ebenhofen
Wilhelm Luckey, Bundesstr. 60,
3538 Marsberg
Markus Kaltenmair, 8951 Friesenried 65
Georg Büchl, 8301 Oberhornbach 15
Hermann Dahnken, Kattent. Heerstr. 220,
28 Bremen
Wilh. Kraft, Birkenhof,
6222 Geisenheim
Konrad Maisch, Hardweg 1,
7505 Ertlingen 4
Uwe Schröder, Stexwigfeld 3,
2381 Stexwig
Heinz Stumpf, Leitenfeldstr. 40,
85 Nürnberg
Ernst-August Brakemeier, Moritz-Kabaker
Str. 60, 4920 Lemgo-Brake

- Silberstern, vom
Südensee, von
Schillerhöhe, von der
Schloß Brake, von
Schloß Morsbroich, vom
Schützensteg, vom
Schwarzröhle, von der
Schwedenkönig, vom
Stadt Grafenau, von der
Stadt Uffenheim, von der
St. Klara - Kloster, vom
Sturmecck, vom
Thiesberg, von
Urgelhain, vom
Verler See, vom
Walkings - Hof, vom
Westerburg, von der
Wittekindsweg, vom
Ziegefeld, vom
Brix 36 315, Bosko 36 316, Benno 36 317,
Britta 36 318
Benno 36 147, Bodo 36 148, Biene 36 149,
Bella 36 150, Betty 36 151
Carmen 36 287, Cita 36 288
Heidi! 36 031, Hann! 36 032, Iwo 36 475,
Ilka 36 476, Ira 36 477, Iskia 36 478
Bastian 36 214, Binka 36 215
Benny 36 097, Bronko 36 098, Barry
36 099, Bodo 36 100, Bianca 36 101,
Biggi 36 102
Astor 36 588, Brosko 36 659, Bodo
36 660, Bessy 36 661, Burgi! 36 662,
Bianca 36 663, Biggi! 36 664
Jasmin 36 615, Jacki! 36 616, Jane
36 617, Janin 36 618, Joscha 36 619,
Jasko 36 620, Jupiter 36 621, Jork
36 622
Nestor 36 332, Niko 36 333, Nerro
36 334, Niki! 36 335, Nanci! 36 336,
Neill! 36 337
Lerry 36 267, Lord 36 268, Leila 36 269,
Lady 36 270, Marco 36 549, Mara 36 550
Uian 36 088, Uschi 36 089, Ute 36 090,
Varo 36 399, Valdo 36 400, Volker
36 401, Varco 36 402, Vlasta 36 403
Vanja 36 404
Andor 36 114, Aklor 36 115, Asor 36 116,
Agla 36 117, Ayka 36 118, Aska 36 119
Asterix 36 169, Artus 36 170
Anke 36 271, Assi 36 272, Anra 36 272,
Anra 36 273, Astra 36 274
Agent 36 413, Arina 36 414, Astra 36 415
Alice 36 416, Alin 36 417, Bonni 36 463,
Baron 36 464, Brix 36 465, Bärina 36 466,
Blanka 36 467, Britta 36 468, Cuno 36 469,
Carlo 36 470, Ceno 36 471, Carmen 36 472,
Conny 36 473, Cora 36 474, Dirk 36 589,
Don 36 590, Dago 36 591, Dana 36 592,
Dascha 36 593, Diana 36 594
Emir 36 228, Eimo 36 229, Erni! 36 230,
Elsa 36 231, Ellen 36 232, Eva 36 233
Alt 36 944, Arko 36 945, Anka 36 946,
Asta 36 947, Anja 36 948
Astor 36 494, Axel 36 495, Anja 36 496,
Anke 36 497, Alice 36 498
Alex 36 983, Arno 36 984, Amor 36 985,
Asta 36 986, Anke 36 987, Alys 36 988,
Afra 36 989

- Löhne, von
 Wilhelm Hamelmann, Marienstr. 2,
 4972 Löhne 2
 Rehberg, vom
 Herbert Achenbach, Haarhäuserstr. 23,
 5912 Hillebach 3
 Rheiderland, vom
 Jakob Jörrens, Störtebekerstr. 15,
 2952 Weener/Ems
 Riedblick, vom
 Franz Bahner, 7961 Haidgau/Aulendorf
 St. Andreas, von
 Artur Haas, Alleestr. 5,
 665 Homburg/Saar
 St. Christophorus, von
 Karin Bodefeld, Wittichstr. 155,
 46 Dortmund - Brechten
 St. Trinitatis, vom
 Christel Thun, Roggenhof 3,
 2370 Ricker
 Sturmeck, vom
 Jürgen Corell, Haus Sturmeck,
 2242 Oesterdeichstrich
 Treental, vom
 Werner Bielefeldt, Meiereistr. 11,
 2381 Schnarup - Thumby
 Weckelsberg, vom
 Ingeborg Albrecht, Am Weckelsberg 1,
 425 Bottrop
 Weinstadt Kitzingen, von der
 Karlheinz Baus, Richtthofenstr. 43,
 8710 Kitzingen

Namensverzeichnis der Zwingerbesitzer denen im Jahre 1977 nationale Zwingernamen geschützt wurden

- Achenbach, Herbert, Haarhäuserstr. 23,
 vom Rehberg
 5912 Hillebach 3
 Adolphsen, Peter, Schwimmbadweg 10,
 vom Freesenhoff
 2381 Treida
 Albrecht, Ingeborg, Am Weckelsberg 1,
 vom Weckelsberg
 425 Bottrop
 Augustin, Heinz, Gut Velderhof,
 vom Gut Velderhof
 5025 Stommeln
 Bahner, Franz, 7961 Haidgau/Aulendorf
 vom Riedblick
 Baus, Karlheinz, Richtthofenstr. 43,
 von der Weinstadt Kitzingen
 8710 Kitzingen
 Beig, Ilse-Christiane, Post Reinsbüttel,
 vom alten Deich
 2241 Friedrichsgabekoog
 Bielefeldt, Werner, Meiereistr. 11,
 vom Treental
 2381 Schnarup - Thumby
 Bodefeld, Karin, Wittichstr. 155,
 von St. Christophorus
 46 Dortmund - Brechten
 Brakemeier, Ernst-Aug., Moritz-Kabaker
 Str. 60, 4920 Lemgo - Brake
 von der Lippschen Rose
 Brumeisl, Gerwald, Krumperallee 4,
 vom Holdersberg
 8954 Ebenhofen
 Büchl, Georg, 8301 Oberhornbach 15
 Busse, Heinrich, 4591 Hemmelte
 Corell, Jürgen, Haus Sturmeck,
 vom Sturmeck
 2242 Oesterdeichstrich
 Dahken, Hermann, Kattent. Heerstr.
 vom Kattenturm
 220, 28 Bremen
 Dettmann, Heinz, Post Gr. Grönu,
 vom Hause Dettmann
 2401 Klein - Sarau
 Graf, Hermann, Haus Nr. 17,
 vom Grafenhof
 7919 Unterschauegg
 Haas, Artur, Alleestr. 5,
 von St. Andreas
 665 Homburg/Saar
 Hamelmann, Wilhelm, Marienstr. 2,
 4972 Löhne 2
 Heil, Hans-Werner, Vorderstr. 11,
 vom Grauen Stein
 6251 Runkel 5
 Jörrens, Jakob, Störtebekerstr. 15,
 vom Rheiderland
 2952 Weener/Ems
 Kaltenmair, Markus, 8951 Friesen-
 ried 65
 Kampe, Leonore, Allerberg 11,
 vom Allerkamppe
 3401 Gleichen
 Klingelhöfer, Robert, Hauptstr. 5,
 von Burg Blankenstein
 3569 Weidenhausen
 Kraft, Wilhelm, Birkenhof,
 vom Kloster-Marialental
 6222 Geisenheim

Eintragungs-Bestimmungen für das Bernhardiner-Stammbuch (B.S.B.)

§ 1 Der St. Bernhards-Klub hat in seiner Sitzung vom 15. Dezember 1892 beschlossen, ein Spezial-Stammbuch für St. Bernhards Hunde einzurichten, um einerseits den Liebhabern dieser Rasse Gelegenheit zu bieten, ihre reingezüchteten Hunde eintragen zu lassen, andererseits ein übersichtliches, vollständiges Zuchtbuch für diese Rasse zu schaffen, aus welchem die Abstammung, Vererbung, Prämierung einzelner Hunde ersichtlich ist. Endlich sollen durch möglichst zahlreiche Abbildungen Typen einzelner Hunde und Familien festgehalten werden, damit dem Züchter feste Anhaltspunkte für seine Zuchtbestrebungen geboten und gleichzeitig die großen Gruppen mit ihren Haupttypen für das Studium der Vererbung zugänglich gemacht werden, was nur durch bildliche Darstellung ganz erreicht werden kann. In Ergänzung des Beschlusses vom 15. Dezember 1892 sind die im Laufe der Jahre festgelegten Bestimmungen ein-gebaut.

§ 2 Das Recht der Eintragungen in das B.S.B. steht sowohl den Mitgliedern des St. Bernhards-Klub, Sitz München, als auch sonstigen Liebhabern unserer Rasse zu. Meldungen von Hunden, die im Händlerebesitz sind oder in solchem waren, können zurückgewiesen werden. Zuschriften, Meldungen und Zahlungen, die das Zuchtbuch betreffen, sind an den Zuchtbuchführer portofrei einzusenden.

§ 3 Die Anmeldung eines Wurfes hat auf einem vorgedruckten Meldeschein zu erfolgen. Derselbe ist vom Zuchtbuchführer zu beziehen. Der Anmeldung ist jeweils die Deckbescheinigung, die Original-Ahnenstafel der Mutterhündin und die Mitgliedskarte des jeweiligen Jahres beizufügen. Rüdenbesitzer müssen die Fotokopien der Ahnenstafel ihrer angehörten Rüden an die Zuchtbuchstelle ein-senden.

§ 4 Eintragungsberechtigt sind folgende Hunde:

a) Grundsätzlich werden nur ganze Würfe eingetragen.

b) Der St. Bernhards-Klub empfiehlt dringend, nicht mehr als 6 Welpen im Wurf aufzuziehen. Sollen aber mehr als 6 Welpen vom Züchter unter Hinzu-ziehung eines Tierarztes des öfteren besichtigt werden. Nur so kann der Zustand der Mutterhündin und die Entwicklung der Welpen beobachtet und eine Tier-qualerei vermieden werden. Hat man einer Hündin mehr als 6 Welpen belassen, erhält sie immer ein Zuchtvorbot von 2 Jahren. Ammenaufzucht ist gestattet. Hier muß aber die zu benutzende Amme geeignet sein. Auch hier wird der Züchter unter Hinzuziehung eines Tierarztes auf Kosten des Züchters die Entwicklung der Welpen des öfteren kontrollieren. Aus ungewollten Verbindun-gen gefallene Welpen von zu jungen Tieren können nur eingetragen werden. Wenn ein Körmeister diese Elterntiere für zuchttauglich hält, sonst erfolgt Re-gistereintragung. Das Alter ist am Decktag maßgebend. Grundsätzlich erhalten diese zu jungen Zuchttiere (Rüde wie Hündin), ein Zuchtvorbot von 24 Monaten. Welpen, die den Rassekennzeichen nicht entsprechen und Würfe, in denen Rot-nasen vorhanden sind, können nicht in das Zuchtbuch eingetragen werden. Sie werden in das Register aufgenommen mit dem Vermerk auf den Ahnenstafeln, daß diese nicht zur Zucht zugelassen werden.

c) Eine Hündin darf nur jede zweite Hitze zur Zucht benutzt werden. Der Ab-stand von Wurf zu Wurf muß aber mindestens 10 Monate betragen. Wird dies nicht befolgt, ist der Abstand geringer als 10 Monate, bekommt die Mutter-

von Fluhenstein	Laube, Gerhard, Burgbergstr. 6,
von Gremberg	Leff, Josef, Volpertusstr. 10,
von Hoppecke - Tal	5 Köln 91 Luckey, Wilhelm, Bundesstr. 60,
von der Konradsclosure	Maisch, Konrad, Hardweg 1,
von Berger Winkel	7505 Ettlingen 4 Resch, Manfred, Hoferstr. 16,
von Bethlehem	8671 Berg Schicke, Hermann, Bethleheweg 3,
von den Aparten-Höfen	7941 Dürmentingen Schlosser, Maria-Therese u. Josef,
von Griedeler Berg	An der Landstr. 1, 5153 Eisdorf Schmidt, Heinrich u. Pauline, Hoch-
von Halligtor	weiselersstr. 1, 6308 Butzbach Schmidt, Käthe, Magnus-Vollstr. 3,
von der Krim	2251 Ostentfeld Schroder, Uwe, Steixigfeld 3,
von Leitenfeld	2381 Stexwig Stumpf, Heinz, Leitenfeldstr. 40,
vom St. Trinitatis	85 Nürnberg Thun, Christel, Roggenhof 3,
von den Hofwiesen	2370 Rieckert Zipf, Helmut, Hofwiesen 4, 7101 Eberstadt - Buchhorn

§ 9 Jeder zur Eintragung in das B.Z.B. angemeldete Hund bedarf eines Ruf- und Zwingersnamens um eingetragen werden zu können. Bei der Eintragung in das B.Z.B. kommt für den betreffenden Hund nur der geschützte Zwingersname seines Züchters in Betracht und ist dieser dem Rufnamen beizufügen. Anhängen des Besitzerzwingers oder Streichen des Züchterzwingersnamens und Ergänzung dieses durch den Besitzerzwingersnamen gilt als Falschmeldung.

§ 10 Die Namen der Welpen eines Wurtes haben zur Kennzeichnung desselben mit dem gleichen Anfangsbuchstaben zu beginnen, z. B. der erste Wurf des Züchters mit dem Buchstaben A, der zweite mit B usw.

Um Verwechslungen zu vermeiden, darf ein einmal gegebener Rufname für den gleichen Zwinger, wenn das Alphabet wiederholt wird, nicht mehr vergeben werden.

§ 11 Der Meldung ist die Angabe beizufügen, ob der Antragsteller Mitglied ist und seinen Beitrag bezahlt hat. (Wenn nicht, sind dreifache Gebühren zu zahlen.) Wird die Eintragung vom Besitzer eines importierten Hundes beantragt, so kommt für den gemeldeten Hund nur der Zwingersname des Züchters in Betracht.

§ 12 Bei Ausstellungen von Stammbäumen, Deckbescheinigungen, Anmeldungen zu Ausstellungen, überhaupt so oft der Hund in die Öffentlichkeit tritt, ist stets der **zuchtbuchmäßige** Name mit Angabe der Zuchtbuchnummer und die zuchtbuchmäßige Abstammung zu schreiben.

§ 13 Rüden wie Hündinnen dürfen nicht unter einem Alter von 20 Monaten zur Zucht verwendet werden. Sie müssen von einem Körmeister, der gleichzeitig Richter sein muß, angekört sein.

§ 14 Häufige Deckakte eines Rüden kurz hintereinander sind möglichst zu vermeiden.

§ 15 Die Deckmeldung ist sofort vom Rüdenbesitzer auf vorgedruckter Karte bei der Zuchtbuchstelle einzureichen. Die Wurfanzüge auf vorgedruckter Karte ist sofort nach dem Werfen dem zuständigen Zuchtwart zuzusenden, damit dieser schnellstens unterrichtet ist.

§ 16 Der Zwingersname kann zum Vor- oder Nachsetzen geschützt werden, darf aber immer nur so gesetzt werden, wie er zum Schutze angemeldet wurde.

§ 17 Der einmal eingetragene Ruf- oder Zwingersname kann nicht mehr geändert werden und ist nicht übertragbar, ausgenommen durch Erbfolge.

§ 18 Die Ahnentafeln bleiben Eigentum des St. Bernhards-Klub, sie werden dem Eigentümer oder sonstigen Berechtigten zu treuen Händen übergeben. Die Zuchtbuchstelle kann jederzeit die Vorlage der Ahnentafel verlangen. Bei Abgabe eines Hundes ist die Ahnentafel dem neuen Eigentümer ohne jede Nachzahlung auszuhändigen. Bei Verstößen nach § 26 der Zuchtordnung kann die Ahnentafel von der Zuchtbuchstelle für die Zeit einer Zuchtbuchsperrung einbehalten werden. Jeder Eigentumswechsel muß auf der Ahnentafel in der vorgeschriebenen Spalte vermerkt werden. Die Eintragung des Vermerks hat durch den abgebenden Eigentümer zu geschehen, der seine Unterschrift beizusetzen hat.

Das Eigentum an dem Hunde und damit das Besitzrecht an der Ahnentafel wird durch eine fortlaufende Kette von Eigentumswechselklärungen bewiesen. Der zuletzt als abgebender Eigentümer unterschreibende muß zuvor als Erwerber angegeben sein, damit seine Berechtigung bewiesen ist.

§ 19 Welpen dürfen im Alter von 8 Wochen abgegeben werden. Sie müssen entwurmt, frei von Ungeziefer und Krankheit sein.

Hündin ein Zuchterbot von 24 Monaten. Als Ausnahme gilt hier, wenn eine Welpen geboren wurden. Die aber nun folgende Hitze muß auf jeden Fall auslassen werden.

Inzestverbindungen (Vater und Tochter, Mutter und Sohn, Geschwister gleicher Abstammung) sind nicht gestattet. Diese Nachzucht wird nicht eingetragen.

Wird eine Hündin während der in Betracht kommenden Hitze von zwei eingetragenen zuchtberechtigten Rüden gedeckt, so wird der erste als Vater anerkannt. Der Deckakt eines Rüden ist nur dann anzuerkennen, wenn dieser ordnungsgemäß vonstatten ging.

Wenn die Mutterhündin, sowie der Vaterhund, beim Deckakt mindestens 20 Monate alt waren.

Der Wurf von einem Zuchtwart, Hilfszuchtwart oder einer vom Zuchtwart dazu beauftragten Person besichtigt und durch Unterschrift zur Eintragung freigegeben wurde. Der Anmeldechein ist vollständig auszufüllen, Name, Geschlecht, Haarart, genaue Angaben der Farbe und Abzeichen, Abstammung, Deckdatum, Wurfdatum, Züchter, Zwingersname sind vom Züchter zu unterschreiben. Die Deckbescheinigung muß vom Rüdenbesitzer unterschrieben sein. Gleichzeitig mit der Wurfmeldung sind die jeweiligen gültigen Gebühren an die Zuchtbuchstelle zu überweisen. Solange die vollständigen Gebühren nicht bei der Zuchtbuchstelle eingegangen sind oder noch Unterlagen fehlen, gilt die Wurfanmeldung als nicht abgegeben.

d) Einzeleintragungen sind nur möglich bei Importhunden, die in ein vom VDH und FCI anerkanntes Stammbuch eingetragen sind. Der Anmeldung ist die Original-Ahnentafel und bei fremdsprachiger Ausführung eine beglaubigte Übersetzung beizufügen.

§ 5 Hunde, deren Eltern nicht eingetragen oder mit Stammbuch versehen sind, der vom VDH nicht anerkannt wird, werden zur Eintragung nicht zugelassen. Sind die Eltern eingetragen und angekört, kann die Eintragung nachgeholt werden. Sonach können nur nachweislich reingezüchtete Hunde mit beglaubigtem Stammbuch eingetragen werden.

§ 6 Eintragungsgebühren sind beim Zuchtbuchführer zu erragen.

Nichtmitglieder zahlen dreifache Gebühren.

§ 7 Den Mitgliedern des Klubs wird es ausdrücklich zur Pflicht gemacht, in ihrem Besitz befindliche Hunde, (Importe) oder von ihm gezüchtete Würfe eingetragen zu lassen, einen Zwingersnamen, wenn nicht schon geschehen, beim Klub schützen zu lassen. Der Züchter darf keine im B.Z.B. nicht eingetragenen Bernhardiner in seinem Zwinger dulden.

§ 8 Züchter des zur Eintragung gelangenden Wurtes ist:

1. Der Besitzer der Mutterhündin zur Zeit des Belegens.
2. Der Käufer einer belegten Hündin, wenn der Verkäufer sein Züchterrecht durch Vertrag an den Käufer abgegeben hat. Dieser Vertrag ist dem Zuchtbuchführer mit dem Werfen in einem eingeschriebenen Brief einzusenden, andernfalls der Verkäufer nach wie vor als Züchter gilt.
3. Der Mieter einer Hündin zu Zuchtzwecken, wenn der Mietvertrag mit dem Deckschein und dem Stammbaum der Hündin spätestens 14 Tage vor dem Werfen dem Zuchtbuchführer in einem eingeschriebenen Brief zugeschickt wird.

Rassekennzeichen des St. Bernhardshundes

a) Der kurzhaarige St. Bernhardshund

Allgemeines: Kräftige, proportional hohe, in allen Partien stramme, muskulöse Figur mit mächtigem Kopf und höchst intelligentem Gesichtsausdruck. Bei Hunden mit dunkler Maske erscheint der Ausdruck ernster, doch nie böseartig.

Kopf: Wie der ganze Körper sehr kräftig und imposant. Der starke Oberkopf ist breit, etwas gewölbt und geht seitlich in sanfter Rundung in die sehr kräftig entwickelten, hohen Backenpartien über. Hinterhauptbein nur mäßig entwickelt.

Der obere Augenrand ist sehr stark entwickelt und bildet mit der Längsachse des Kopfes annähernd einen rechten Winkel.

Zwischen den Augen, an der Schnauzenwurzel tief einschneidend beginnend und gegen den Ansatz des Hinterhauptbeines allmählich sich verlierend, zieht sich eine namentlich in der vorderen Hälfte kräftig markierte Furche über den ganzen Oberkopf. Die seitlichen Linien, vom äußeren Augenwinkel zum Hinterkopfe, divergieren nach hinten ziemlich stark.

Die Stirnhaut bildet über den Augen, gegen die Stirnfurche sich einander nähernde, mehr oder weniger deutlich ausgesprochene, ziemlich starke Falten, die besonders im Affekt stärker hervortreten, jedoch nichts weniger als den Eindruck des Finstern bewirken. Zu stark entwickelte Falten sind nicht erwünscht.

Der Oberkopf geht plötzlich, und ziemlich steil abfallend, in die Schnauzenpartie über. Die Schnauze ist kurz, nicht verjüngt, und der senkrechte Durchschnitt an der Schnauzenwurzel muß größer sein als die Länge der Schnauze.

Der Schnauzenrücken ist nicht gewölbt, sondern gerade, bei manchen Hunden mitunter leicht durchgebrochen. Von der Schnauzenwurzel führt über den ganzen Schnauzenrücken eine ziemlich breite, deutlich ausgesprochene, seitliche Rinne zur Nase.

Die Leizen des Oberkiefers sind stark entwickelt, nicht scharf abgeschmitten, sondern, in schönem Bogen in den untern Rand übergehend, leicht überhängend. Die Leizen des Unterkiefers dürfen nicht tief niederhängen.

Das Gebiß soll kräftig sein und ist im Verhältnis zur Kopfgestalt nur mäßig stark entwickelt. Ein schwarzer Rachen ist erwünscht.

Die Nase (Schwamm) ist sehr kräftig, breit, mit weit geöffneten Nasenlöchern, und soll wie die Leizen stets schwarz sein.

Der Behang ist mitteltief, ziemlich hoch angesetzt, an der Basis mit sehr kräftig entwickelter Muschel, leicht abstehend, dann in scharfer Biegung seitlich abfallend und ohne jede Drehung der Kopfform sich anschmiegend. Der Ohrlapfen ist zart und bildet ein abgerundetes, nach der Spitze hin wenig

§ 20 Jedem Käufer eines Welpen ist unsere Klub-Broschüre kostenlos mitzugeben, deren Abnahme für die Züchter Pflicht ist.

§ 21 Bei Verlust einer Ahnentafel kann eine Zweitschrift ausgestellt werden. Der Verlierer hat den Verlust und sein Besitzrecht eidesstattlich zu versichern. Die Verlustmeldung wird in der nächstfolgenden Ausgabe der Klubmitteilungen veröffentlicht, zugleich wird die Original-Ahnentafel für ungültig erklärt.

§ 22 Antragsteller, welche wissenschaftlich (zum Zweck der Täuschung) falsche Angaben betreffs ihrer Hunde machen oder wider besseres Wissen in den Anmeldeformularen verlangte Punkte verschweigen, kann die begehrte Eintragung verweigert, respektive die bereits erfolgte für nichtig erklärt werden. Erfolgt ein solcher Mißbrauch des in sie gesetzten Vertrauens durch Klubmitglieder, so kann von dem Zuchtbuchführer auf Grund dessen ein Antrag auf deren Ausschließung gestellt werden. Desgleichen sollen Anmeldungen, welche nach ihrem Inhalt oder auch durch die Person des Antragstellers nicht glaubwürdig genug erscheinen (Hundehandler usw.), abgewiesen werden.

§ 23 Für Wiedergabe eines Bildes sind lediglich die Kosten für das Klischee zu entrichten. Ungeeignete Bilder, d. h. solche, welche die Rassenmerkmale mangelhaft zum Ausdruck bringen, nicht genügend klar oder ungünstig für den betreffenden Hund sind, hat der Zuchtbuchführer zurückzuweisen.

§ 24 Zur Erleichterung der Kontrolle werden alle Mitglieder verpflichtet, über Belegakte, Würfe, Besitzwechsel dem Zuchtbuchführer des Klubs Mitteilung zu machen. Ferner wird es den Mitgliedern zur Pflicht gemacht, bei Abgabe von Hunden dem Erwerber eine vom Klub beglaubigte Ahnentafel auszuhandigen.

§ 25 Jeder Band des Stammbuches enthält Illustrationen, Eintragungen und Stammbäume der Rasse, Artikel über St. Bernhardshunde usw., so daß jeder Band nicht allein ein Stammbuch, sondern gleichzeitig ein Jahrbuch des Klubs und eine Übersicht des jeweiligen Standes der Zucht bildet.

§ 26 Verstöße gegen die Zucht- und Eintragungsbestimmungen werden mit zeitlich begrenzter, in schweren Fällen oder bei wiederholten Verstößen mit dauernder Zuchtsperre geahndet. Der Zuchtbuchführer kann zeitliche Sperren verfügen, bei Nichtbeschaffung oder nicht vollständig eingereichten Eintragungsunterlagen, sowie bei Nichtzahlung der Eintragungsgelder. Bei schweren oder sich wiederholenden Verstößen kann eine Zuchtsperre nach Unterrichtung des Hauptzuchtwartes durch den Zuchtbuchführer beim geschäftsführenden Vorstand beantragt werden. Schwere Zuchtvorgänge und Nichterhaltung der Zuchtbestimmungen kann mit Ausschuß des Mitgliedes geahndet werden. Dieser Ausschuß muß vom Gesamtvorstand beschlossen werden und wird mit Zweidrittel-Mehrheit gültig.

Diese Zuchtbestimmungen und Eintragungsbestimmungen sind jedem Züchter zuzustellen und müssen von diesem durch Unterschrift bestätigt werden, vor Genehmigung eines Zwingernamens sind dem Antragsteller die Bestimmungen zuzusenden, dieser muß den Erhalt und die Anerkennung durch Unterschrift bestätigen.

Erst nach Unterschrift können Ahnentafeln ausgestellt werden.

Unterschrift des Züchters

Datum

Wohnort u. Straße

16. **Floren:** Breit, mäßig geschlossen, mit kräftigen, ziemlich stark gewölbten Zehen. Die sogenannten Wolfsklauen (Sporen), welche sich mitunter an der Innenseite der Hinterläufe vorfinden, sind mehr oder weniger entwickelte Zehen und haben für den Gebrauch wie für die Beurteilung des Hundes keinen Wert. Sie dürfen durch operativen Eingriff entfernt werden.

17. **Das Haar** ist sehr dicht, stockhaarig, glatt anliegend, derb, aber doch nicht rauhsich anfühlend. Keulen sind leicht behost. Die Rute am Ansatz länger und dichter, gegen die Spitze allmählich weniger lang behaart. Die Rute erscheint buschig, keine Fahne bildend.

18. **Farbe:** Weiß mit Rot oder Rot mit Weiß, das Rot in seinen verschiedenen Nuancen; gestromte Platten mit weißen Abzeichen. Die Farben Rot und Braungelb sind völlig gleichwertig. Nötige Abzeichen sind: weiße Brust, Füße und Ruten spitze, Nasenband, Halsring oder Genickfleck; letzterer und Blässe sind sehr erwünscht. Niemals einfarbig oder ohne Weiß. Fehlerhaft alle andern Farben, außer der sehr beliebten dunklen Vertämnung am Kopfe (Maske) und den Behängen. Man unterscheidet Mantel- und Plattenhunde.

19. **Die Schulterhöhe** des Rüden sollte im Minimum 70 cm, der Hündin 65 cm betragen. Die weiblichen Tiere sind durchwegs zarter und feiner gebaut.

20. **Als fehlerhaft** sind alle mit den Rassekennzeichen nicht stimmenden Abweichungen zu betrachten, wie zum Beispiel Senknücken und unproportioniert langer Rücken, zu stark durchgebogene Sprunggelenke, ebenso zu steile Hinterhand, mit aufstehenden Haaren besetzte Zwischenzehenträume, Fabbeinigkeit und Kuhhessigkeit, Vor- und Unterbeinigkeit.

b) Der langhaarige St. Bernhardshund

Die langhaarige Varietät gleicht vollkommen der kurzhaarigen, mit Ausnahme der Behaarung, die nicht stockhaarig, sondern mittellang, schlicht bis leicht gewellt, nie gerollt oder gekräuselt und ebensowenig langzottig sein darf. Gewöhnlich ist das Haar auf dem Rücken, namentlich in der Gegend der Hüfte bis zur Kruppe, etwas stärker gewellt, was übrigens, leicht angedeutet, auch bei dem stockhaarigen zu treffen ist.

Die Rute ist buschig stark, doch mäßig lang behaart. Gerolltes oder gelocktes Haar an der Rute nicht erwünscht. Gescheitelle oder Fahnenrute fehlerhaft. Gesicht und Behang sind kurz und weich behaart; länger entwickeltes Seidenhaar am Ohransatz gestattet. Vorderläufe nur leicht befedert; an den Keulen stark entwickelte Hosen.

März 1952

verlängertes Dreieck, dessen vorderer Rand fest am Kopf anliegt, während der hintere Rand, besonders bei aufmerksamem Ausdruck, etwas abstehen darf. Schwach angesetzte Behänge, die sich an ihrer Ansatzlinie sofort dem Kopf anschmiegen, geben demselben ein ovales, zu wenig markiertes Aussehen. während ein kräftig entwickelter Ohransatz demselben eine mehr eckige, breitere Oberkopfpattie und ein viel ausdrucksvolleres Aussehen verleiht.

5. **Die Augen** stehen mehr nach vorn als nach der Seite, sind mittelgroß, dunkelbraun, mit klugem, freundlichem Ausdruck, liegen mäßig tief; die unteren Lider schließen in der Regel nicht vollkommen und bilden dann gegen den innern Augenwinkel eine eckige Falte. Zu tief hängende Lider mit auffällig hervortretenden Tränenrösen oder hochgeröteter, wulstiger Bindehautfalte und zu helle Augen sind verwerflich.

6. **Der Hals** ist hoch angesetzt, sehr kräftig und wird im Affekte steil, sonst aber horizontal oder leicht gesenkt getragen. Der Übergang vom Kopf zum Nacken ist durch eine deutliche Furche markiert. Nacken sehr muskulös und seitlich gewölbt, wodurch der Hals ziemlich kurz erscheint. Gut ausgesprochene Kehlund Halswamme, doch ist zu starke Entwicklung derselben nicht erwünscht.

7. **Die Schultern** sind schräg und breit, sehr muskulös und kräftig. Widertritt stark ausgeprägt.

8. **Der Brustkorb** ist sehr gut gewölbt, mäßig tief, soll nicht über die Ellbogen herabreichen.

9. **Rücken:** Sehr breit, bis zur Lende vollkommen gerade, von derselben zur Kruppe sanft abfallend und unvermerkt in die Schwanzwurzel übergehend.

10. **Hinterhand:** Gut entwickelt, Keulen sehr muskulös.

11. **Bauch:** Von der sehr kräftigen Nierenpartie deutlich abgesetzt, nur wenig aufgezogen.

12. **Die Rute,** unvermittelt aus der Kruppe breit und kräftig entspringend, ist lang, sehr schwer; sie endigt in kräftiger Spitze und wird in der Ruhe gerade herabhängend, nur im untern Drittel leicht aufwärts gekrümmt getragen. Exemplaren wird die Rute an der Spitze leicht umgebogen getragen und ist daher förmig hängend. Im Affekte tragen alle Hunde die Rute mehr oder weniger stark nach oben gerichtet. Doch darf sie nicht zu steil oder gar über den Rücken gerollt getragen werden. Leichtes Umrollen der Schwanzspitze noch eher gestattet.

13. **Oberarm:** Sehr kräftig und außerordentlich muskulös.

14. **Vorderläufe:** Gerade, kräftig.

15. **Hinterläufe:** Sprunggelenke mäßig gewinkelt. Wolfsklauen (Sporen) sind unerwünscht; wo vorhanden, dürfen sie den Gang nicht hemmen.



BSg. Dt. Ch. Boss v. d. Torpedostadt 35 549 gew.: 7. Juli 1976
V.: Bsg. Dt. Ch. Carlo v. Löwenhof 30 570
M.: Cora v. Schwedenkönig 31 674
Z.: H. Wittke, 872 Schweinfurt
B.: G. u. G. Mayer, 7333 Ebersbach

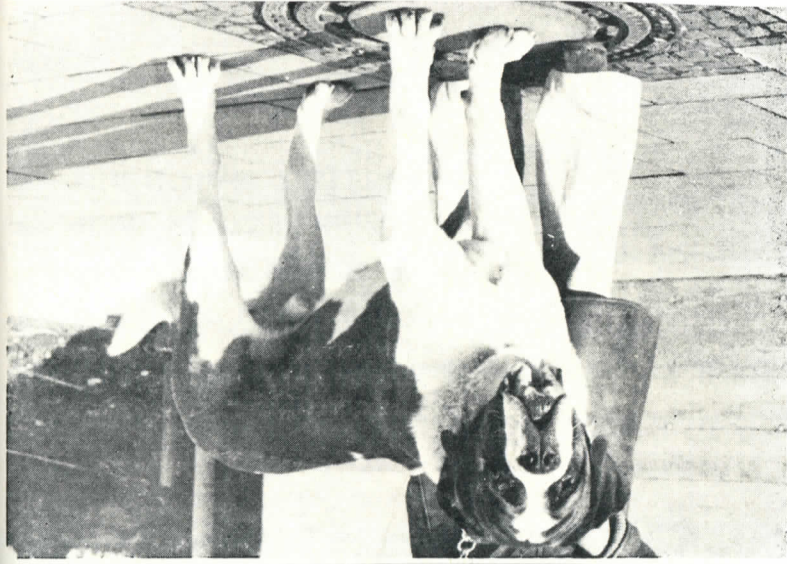

Goliath v. neuen Moor 33 630
 Z.: H. Kalauch, 285 Bremerhaven
 B.: U. u. G. Voss, 5090 Leverkusen

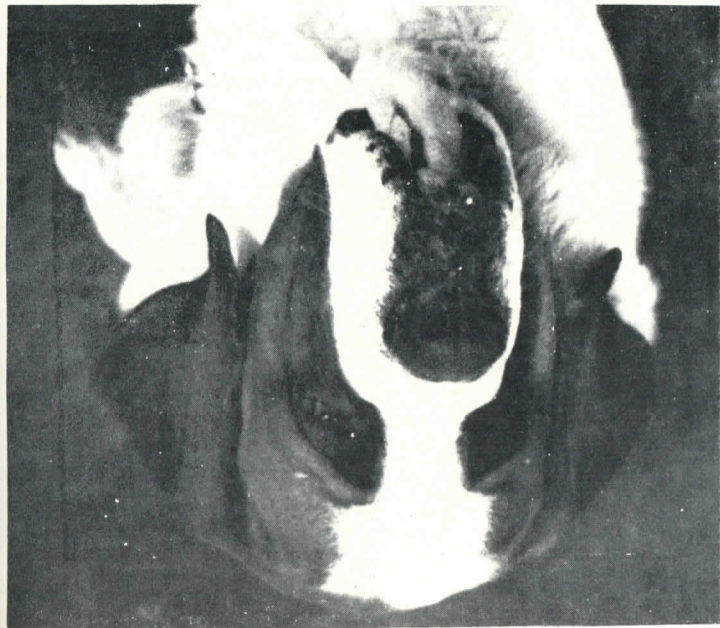

Alban v. St. Augustin 35 750
 Z.: H. u. B. Ebbinghaus, 2083 Halstenbek
 B.: B. Meier, 2080 Kummertfeld

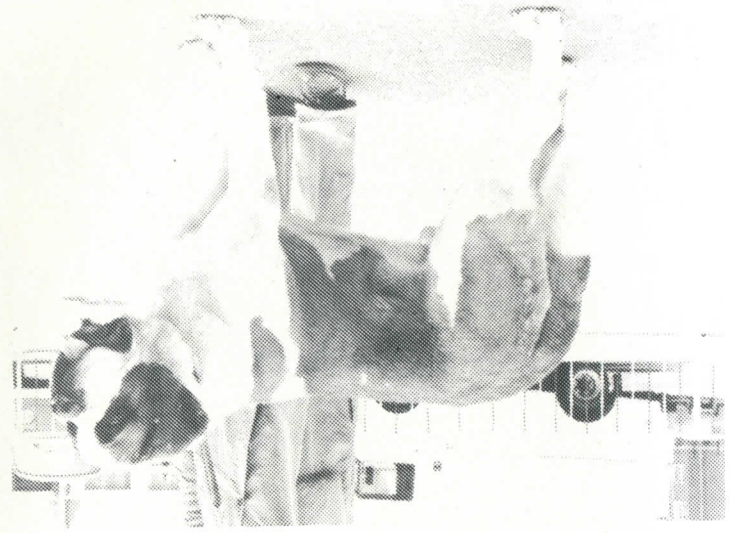

Astor v. Roggenhof 34 756 im Alter v. 16 Monaten
 Z.: G. Thun, Wrohe Westensee
 B.: W. Biefeldt, 2381 Böklund

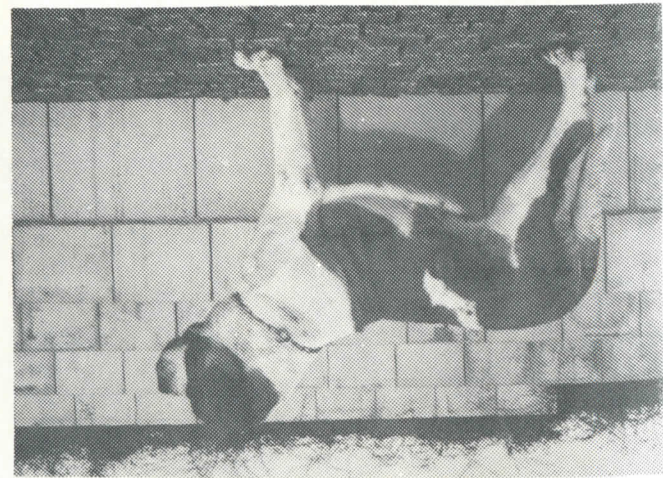

Zelly v. Rosenkeller 34 620
 Z. u. B.: G. u. G. Mayer, 7333 Ebersbach

Hanni v. Irmengrund 34 738
Z.u.B.: H. Schönleber, 7441 Wolfschlugen



Graf v. Irmengrund 34 729
Z.u.B.: H. Schönleber, 7441 Wolfschlugen

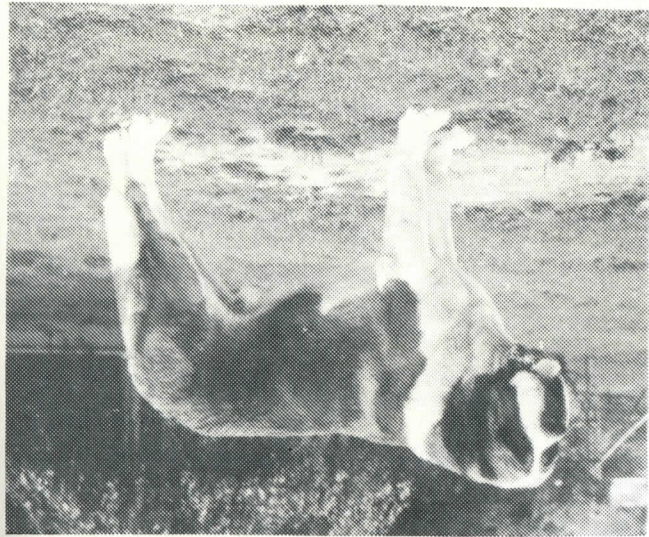

Volker v. Rosenkeller 30 085
Z.u.B.: G.u.G. Mayer, 7333 Ebersbach

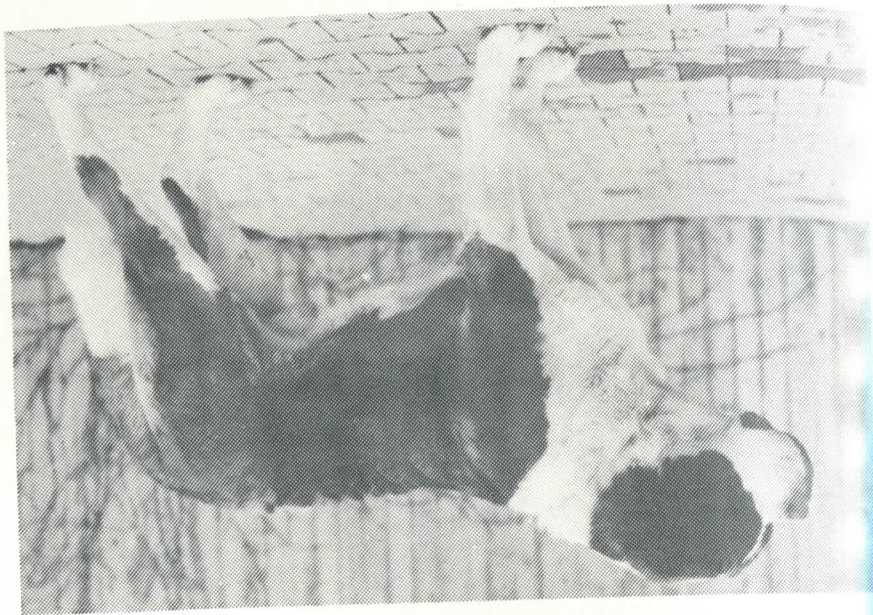

Bsg. Dt. Ch. Meic v. Brentano Schloß 33 810
Z.u.B.: M. Schmitt, 6000 Frankfurt/Main



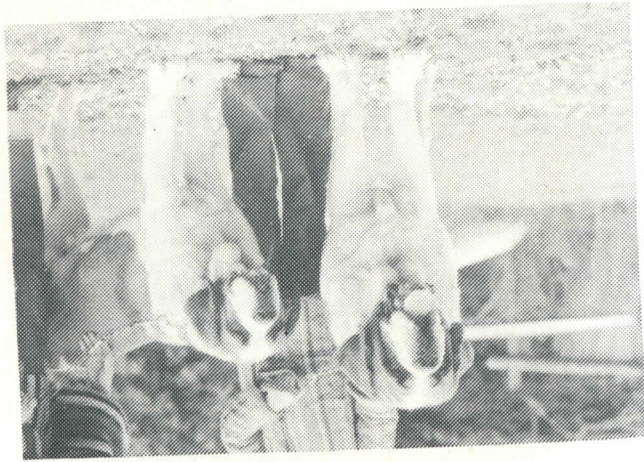

Quastel v. Roten
Kreuz 34 328
mit Sohn Ulf v.
Roten Kreuz im
Alter v. 7 Monaten
Zu.B.: Josef
Stecher, Baben-
hausen

Bella v. Roten
Kreuz 31 712
Zu.B.: Josef
Stecher, Babenhausen

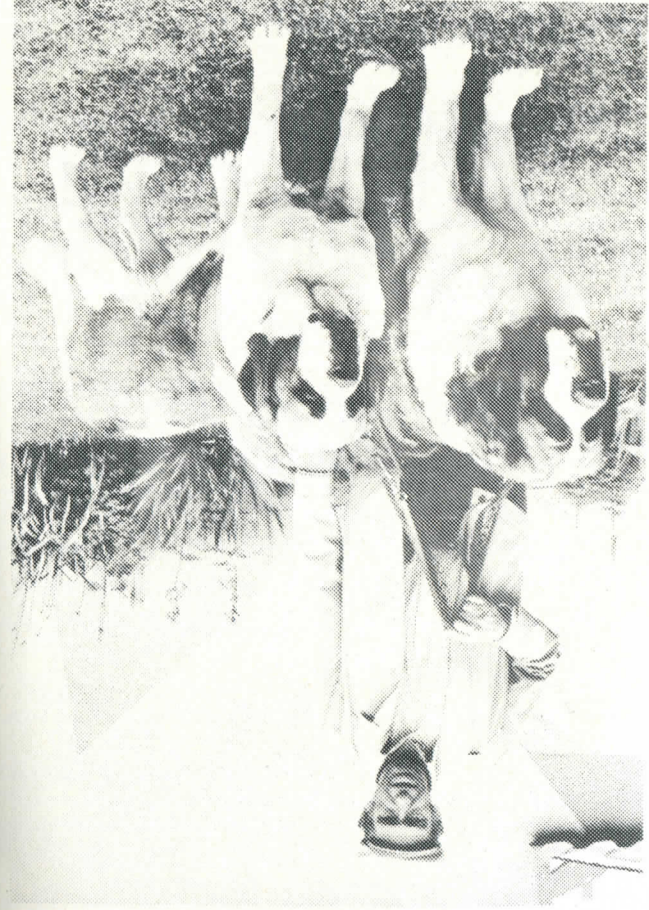

Amor v. St. Dominikus 33 554 gew.: 29. Juli 1974
V.: Jens v. Rosenkeller 29 599
M.: Alice v. Johannitergut 28 420
Carmen v. St. Dominikus 33 902 gew.: 17. Dez. 1974
V.: Jago v. St. Klara Kloster 31 111
M.: Wjra v. St. Klara Kloster 28 776
Zu.B.: Betty Jacob, 672 Speyer

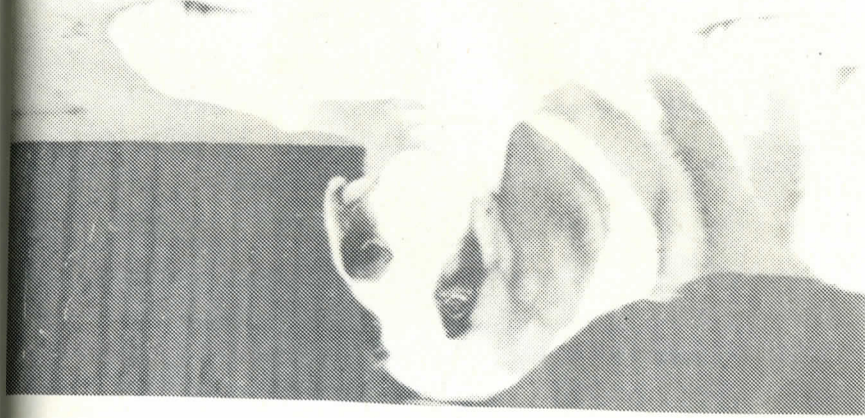

Rolf v. Queckbrünnel, ein Sohn v. Muk
Z.u.B.: Georg Mattern, 6707 Schifferstadt



Muk v. Queckbrünnel 32 456
Z.u.B.: Georg Mattern, 6707 Schifferstadt

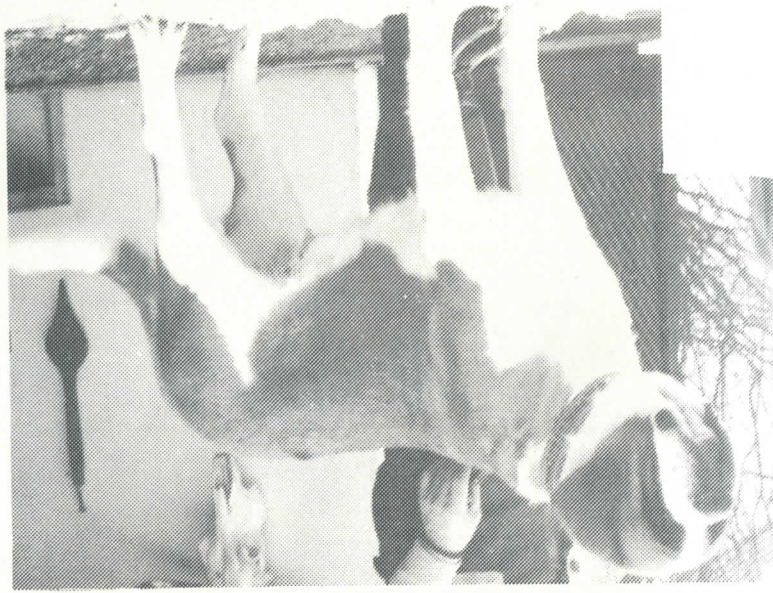

Bina v. Bürgenstock 36 684
B.: Währlein Schreiber, 83 Landshut

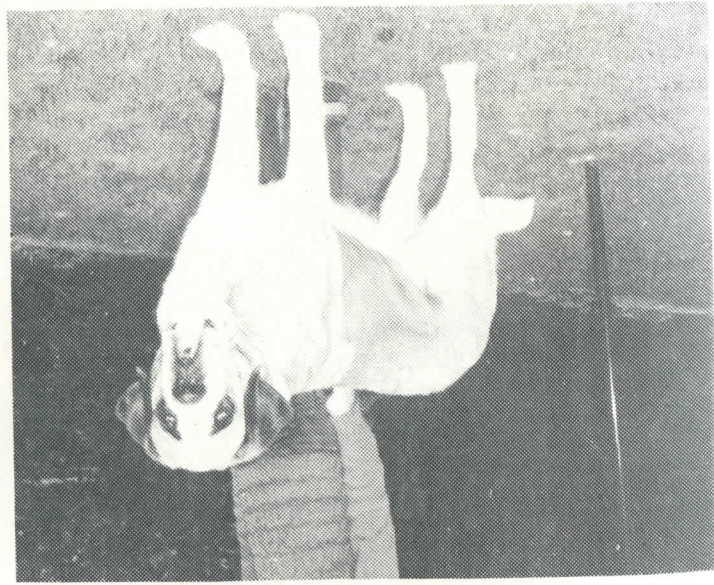

Afra v. Engelsmeer 32 705
Z.u.B.: B. Jordis, 2903 Kayhausersfeld

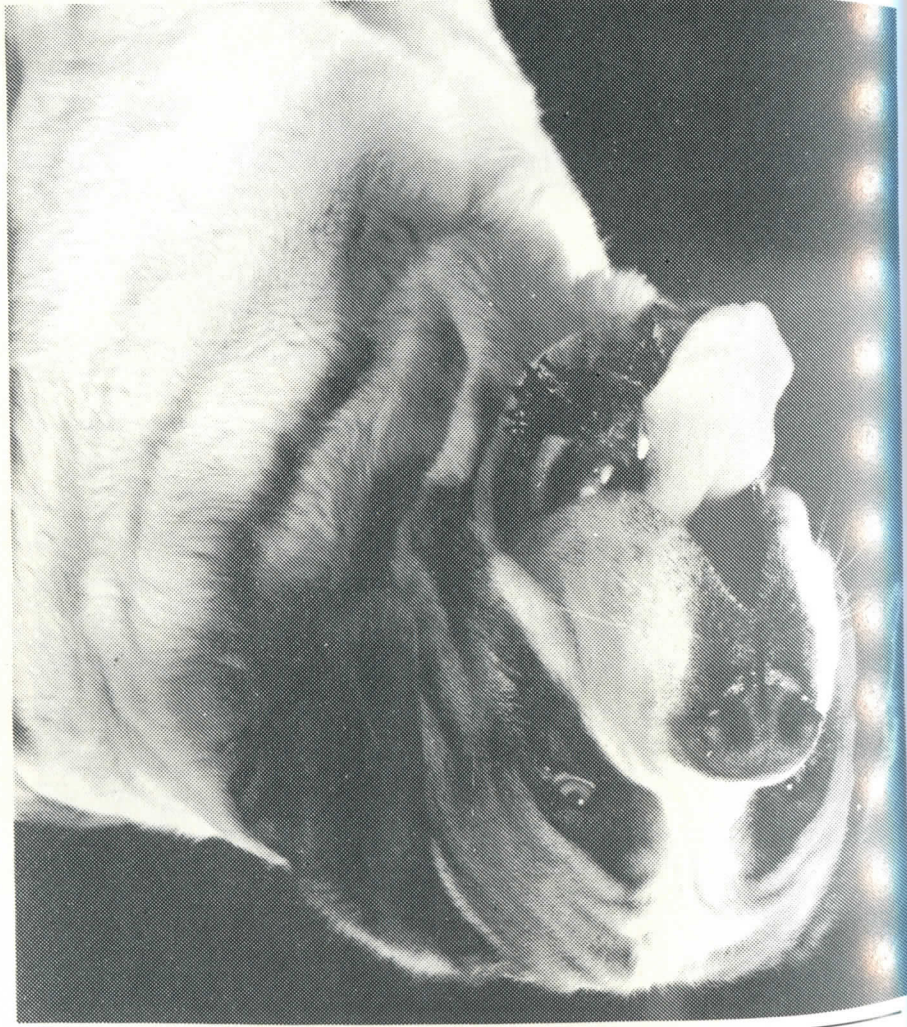

Eyck v. Haus Elia 33 026 gew.: 9. April 1974
 V.: Wsg. Int. Ch. Dt. Ch. Greif v. Bayer. Wald 30 241
 M.: Centa v. d. Lasterbach 30 031
 Z.: G. Seibert, 6661 Winterbach
 B.: P. Neuschwandner, 6656 Eindöd



Erko v. d. Drei Helmen 36 206
 Z.u.B.: Währlein Schreiber, 83 Landshut



Judith v. Goldenen Hain 31 436
 Z.: H. Schäfer, 6251 Beselich
 B.: Dr. W. Bernhard, 54 Koblenz



Bettina v. d. Torpedo Stadt 35 547
Z.: H. Wittke, 872 Schweinfurt
B.: R. Nöth, 8721 Dittelbrunn

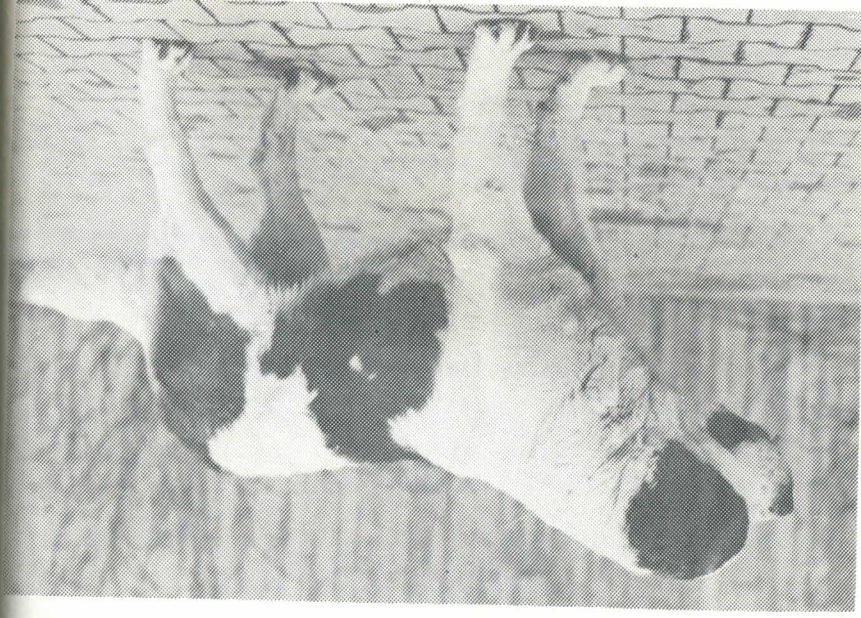

Zuleika v. Rosenkeller 34 623
Z.u.B.: G. u. G. Mayer, 7333 Ebersbach

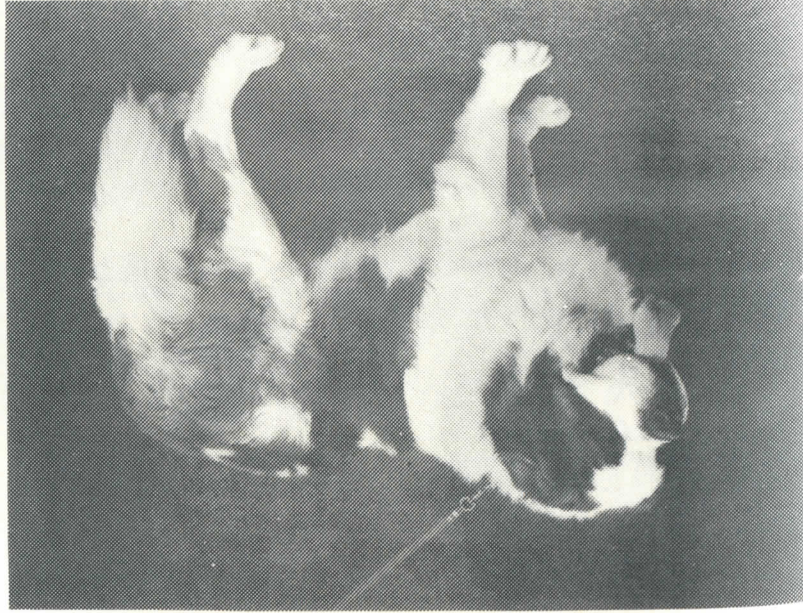

Lord v. Izola 34 810
Z.: H. Kasten, 2990 Papenburg
B.: H. Löw, 6233 Kelkheim/Ts.

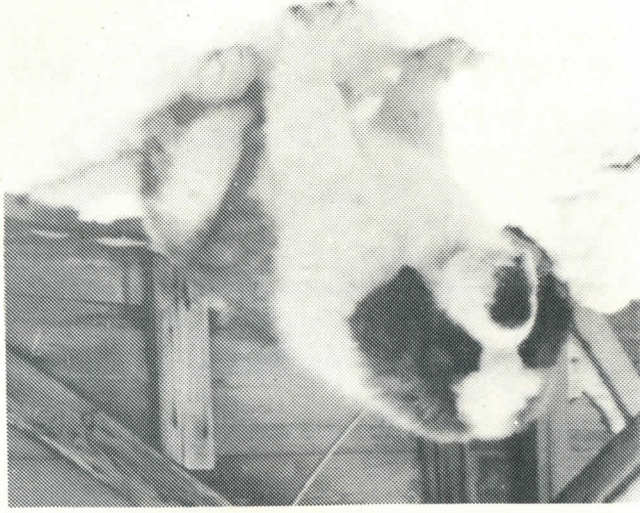

Lord v. Izola 34 810
im Alter v. 8 Wochen



Cherno a. d. Stormaner Schweiz 33 722 gew.: 11. Nov. 1974
V.: Lord v. Hellenstein 27 881
M.: Loni v. Delm 28 950
Z.: H. P. Hellweg, 20 61 Elmenhorst
B.: H. Kasten, 2990 Papenburg



Cherno a. d. Stormaner Schweiz 33 722



Quando v. Izola 36 120
Z.: H. Kasten, 2990 Papenburg
B.: R. Raker, Augustdorf

Kopfbild, Elmo v. Bismarckturm 35 825



Elmo v. Bismarckturm 35 825
Z.: A. Schmid u. H. Wiebauer, 67 Lu.-Edigheim
B.: N.u.P. Bay, 852 Lystrup-Dänemark



Nelson v. d. Lerchenlaube
33 422
Z.u.B.: H.u.A. Schwedland
2372 Brekendorf



DK. Ch. Swen v. d.
Lerchenlaube 32 665
Z.: H.u.A. Schwedland
2372 Brekendorf
B.: Y.C. Mastrup,
Vandrup/Dänemark



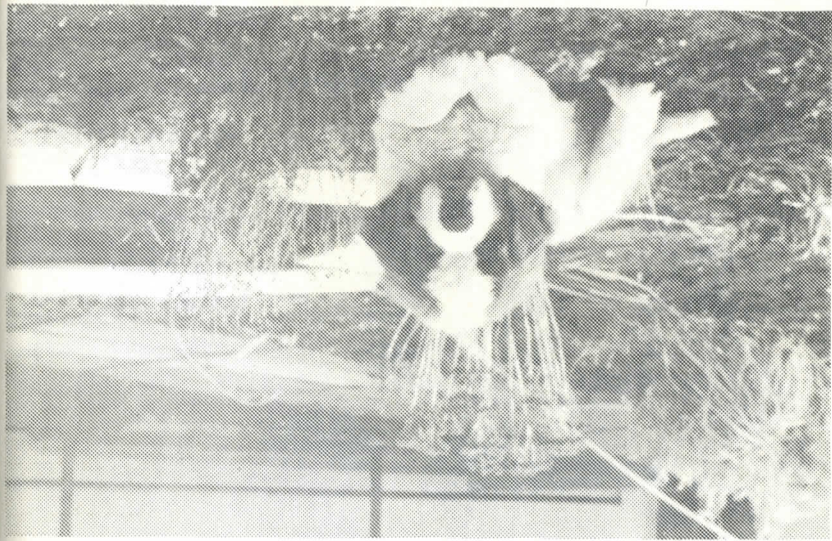

2 Welpenbilder v. **Dajana v. alten Gutsturm 36 021**
im Alter v. 10 Wochen
Z.: J. Mundt, 2201 Bokel, Aubeck
B.: G. Pommerening, 2 Hamburg 61

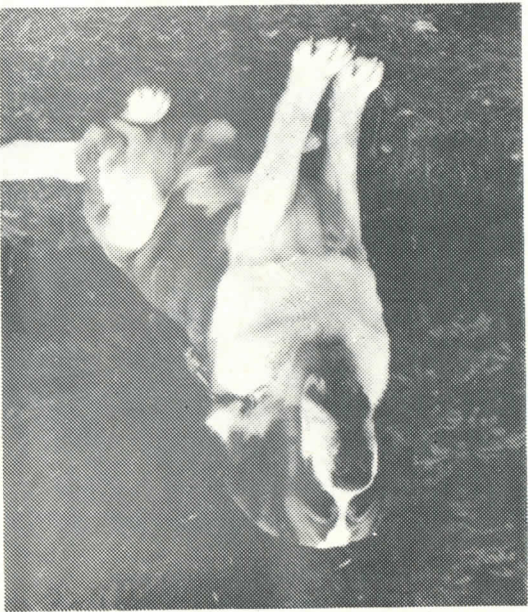
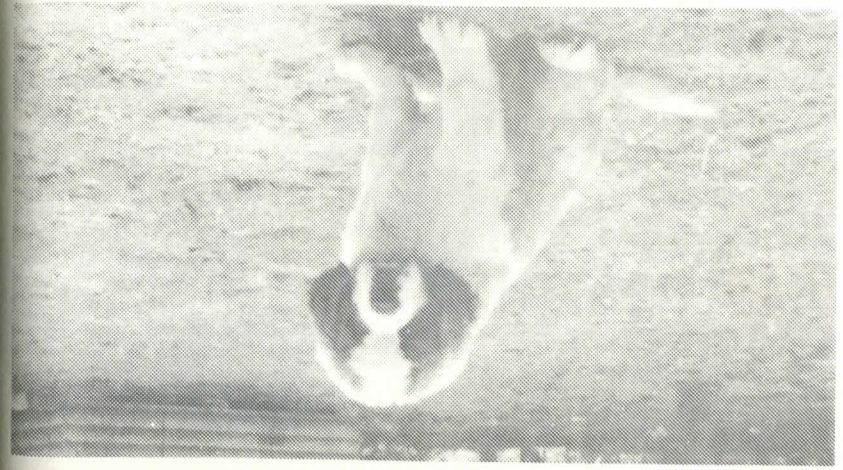

Bsg. Dt. Ch. **Meic v. Brentano Schloß 33 810**
Z.u.B.: M. Schmitt, 6000 Frankfurt/Main

Edda v. d. Drei Helmen 36 211
Z.u.B.: Mährlein Schreiber, 83 Landshut

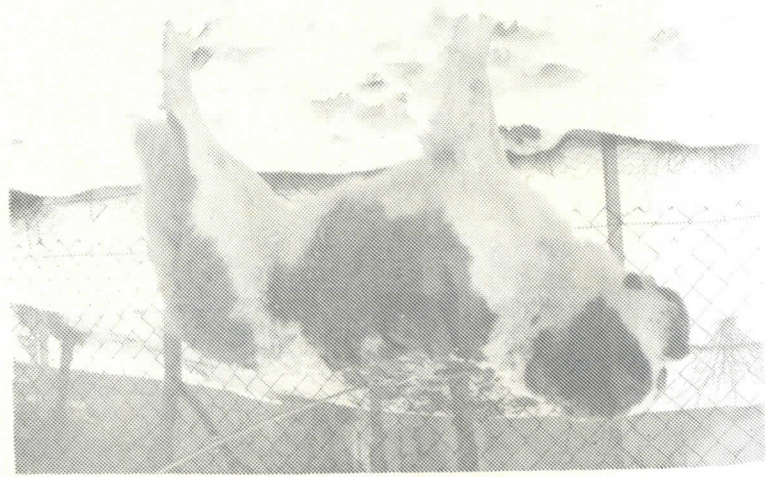

ZUCHTBUCH - BAND 58

EINTRAGUNGEN
NUMMER 36 670 - 37 753

Faint, illegible text from the reverse side of the page, appearing as bleed-through.

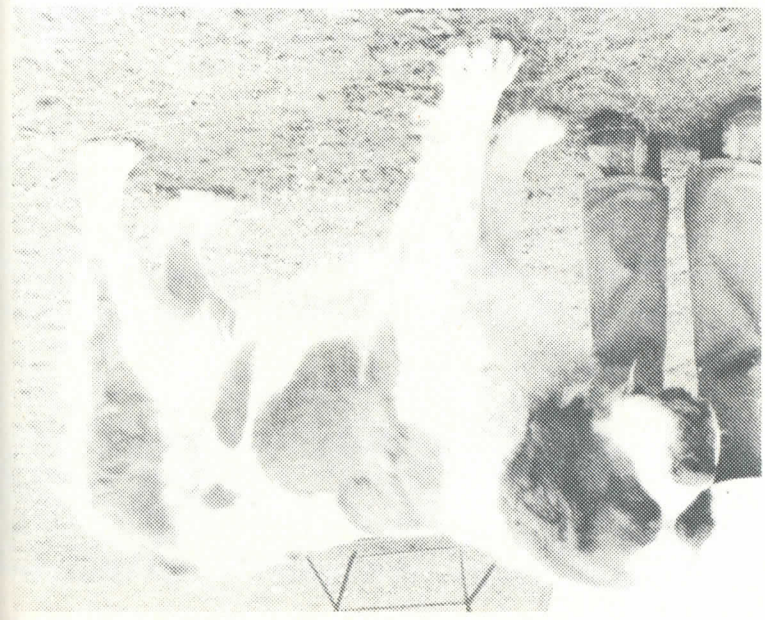

Atra v. Traumweither 31 500
Bes.: Erich Müller, 5 Köln



Attila v. d. Nadlerstadt 35 043
Z.: Willi Wendel, 854 Schwabach

- 36 670 Dirk, R, Igh, eg. Maske, bnt. dgh. Stirnstr. rotbr. Mantel, Halskrause
 36 671 Dago, R, stckh. eg. Maske, dgh. Stirnstr. m. Punkt, rotbr. zerr. Mantel,
 Halskrause
 36 672 Dogan, R, stckh. uneg. Maske, rotbr. stark zerr. Mantel, breite Halskr.
 36 673 Dorle, H, stckh. eg. Maske, bnt. Stirnstr. rotbr. zerr. Mantel, Halskrause
 36 674 Dunja, H, Igh, eg. Maske, unterbr. Stirnstr. rotbr. Mantel m. kl.
 Kruppenfl. Halskrause
 DT 18,9,77 WT 22,11,77 WSt 3/2 Bel 3/2
Zw.: v. Auerhahn Z.: Joachim Hain, 6343 Frohnhausen
V.: Dt.Ch. Bsg. Heiko v. Izola 30 699
 (Benno v. Bruder Klaus 27 919 - Desy v. Hause Behrens 28 819)
M.: Anuschka v. Auerhahn 34 655
 (Dt. Ch. Bsg. Carlo, v. Löwenhof 30 570 - Dolly v. Roten Kreuz 32 023)
 36 675 Heino, R, Igh, eg. Maske, Stirnstr. rot weißer Mantel, Halsring
 36 676 Herta, H, Igh, eg. Maske, Stirnstr. Hals. rot weißer Mantel m. Kruppenfl.
 46 677 Hella, H, Igh, eg. Maske, dgh. Stirnstr. m. Punkt, rot weiß zerr. Mantel
 Heidi, H, stckh. eg. Maske, dgh. Stirnstr. Halsring re. breiter rotter Mantel
 DT 14,10,77 WT 14,12,77 WSt 6/6 T 5/1 Get 0/1 Egg 0/1 Bel 1/3
Zw.: v. Kloster Beselich Z.: Berth. Borbouns, 6251 Beselich 1
V.: Titus v. Haus Steinbach 31 995
 (Gido v. Haus Steinbach 28 651 - Jenny v. Haus Steinbach 29 811)
M.: Jeska v. Goldenen Hain 31 439
 (Arno v. Benzenhaus 27 839 - Assi v. Hoch-Rhöngebirge 29 593)
 36 679 Astor, R, stckh. eg. Maske, Stirnstr. Hals. rot weißer Mantel
 36 680 Argo, R, stckh. eg. Maske, Stirnstr. m. Punkt, rot weißer Mantel, Halsr.
 36 681 Arno, R, stckh. eg. Maske, dgh. Stirnstr. bnt. Halsr. rot weißer Mantel
 36 682 Alf, R, Igh, eg. Maske, dgh. Stirnstr. sehr bnt. Halsr. rot weißer Mantel
 mit Fleck auf der Kruppe
 36 683 Asko, R, stckh. eg. Maske, Stirnstr. re. hlb. Halsr. rot weißer Mantel
 DT 23,10,77 WT 25,12,77 WSt 5/3 T 0/2 Egg 0/1 Bel 5/0
Zw.: v. Grauen Stein Z.: Hans Werner Heil, 6251 Runkel 5
V.: Isor v. Brentano Schloß 32 537
 (Wsg. Int.Ch. Bsg. Dt.Ch. Greif v. Bayer. Wald 30 241 - Bsg. Dt.Ch. Anja
 v. Rebhang 30 070)
M.: Ossi v. Goldenen Hain 35 025
 (Wsg. Int.Ch. Bsg. Dt.Ch. Greif v. Bayer. Wald 30 241 - Assi v. Hoch-
 Rhöngebirge 29 593)
 36 684 H, stckh. Bina v. Bürgenstock SHSB 27 2914
 Z.: Ed. Bachmann, Lämmlismatt, 6370 Stans-Oberdorf (CH.)
 gew. 13. Juli 1976
 Bes.: Wolfgang Schreiber, 83 Landshut
 Barry v. Meggen, SHSB 188 244
 Wst. 76 Int.Ch. Zenta v. Bürgenstock, SHSB 216 616
 Int.Ch. Barry v. Maters, SHSB 157 462
 Isa v. Righang, SHSB 162 511
 Sato v. Bürgenstock, SHSB 185 208
 Lena v. Bürgenstock, SHSB 149 536
 Astor v. Bürgenstock, SHSB 112 274

- Zeta v. Burestüble, SHSB 120 488
 Garry v. Brittnau, SHSB 127 652
 Evi v. Righang, SHSB 104 412
 Basco v. Bürgenstock, SHSB 138 417
 Arna du Hospice du Simplon, SHSB 151 458
 Ajax v. Bürgenstock, SHSB 112 271
 Senta v.d. Markthalle, SHSB 117 127
 36 685 R, stckh. Barry v.d. Dornen SHSB 281 720
 gew. 9. März 1977
 Z.: Berta Kalin, Ennetodornen, 6063 Stalden-Sarnen (CH.)
 Bes.: Wolfgang Schreiber, 83 Landshut
 Zeno v. Bürgenstock, SHSB 216 614
 Sissy v. Stafflelegg, SHSB 232 044
 Sato v. Bürgenstock, SHSB 185 208
 Lena v. Bürgenstock, SHSB 149 536
 Olav v. Artswil, SHSB 188 119
 Eive v. Stafflelegg, SHSB 163 404
 Basco v. Bürgenstock, SHSB 138 417
 Arna du Hospice du Simplon, SHSB 151 458
 Ajax v. Bürgenstock, SHSB 112 271
 Senta v.d. Markthalle, SHSB 117 127
 Emir v. Wenigbach, SHSB 167 074
 Esta v.d. Lindenmatt, SHSB 156 386
 Anton v. Höfli, SHSB 97 801
 Blanda v. Pava, SHSB 128 193
 36 686 Joschi, R, Igh, eg. Maske, Stirnstr. rot/weiß zerr. Mantel
 Jorck, R, stckh. eg. Maske, dgh. Stirnstr. re. hlb. Halsr. rot weißer
 Mantel
 36 687 Jockel, R, stckh. eg. Maske, dgh. Stirnstr. re. bnt. hlb. Halsr. rot
 weißer Mantel
 36 688 Jukka, H, stckh. eg. Maske, Stirnstr. Genickgl. rot weißer Mantel
 Jessy, H, stckh. eg. Maske, dgh. Stirnstr. re. hlb. Halsring, rotter
 Mantel leicht eingerissen
 36 691 Jenny, H, stckh. eg. Maske, Stirnstr. Genickfl. rotter Mantel
 DT 5,10,77 WT 7,12,77 WSt 5/7 T 1/4 Egg 1/0 Bel 3/3
Zw.: v.d. Grafenschaft Hadamar Z.: Hubert Reichwein, 6253 Hadamar
V.: Wsg.Int.Ch. Dt.Ch. Bsg. Greif v. Bayerischen Wald 30 241
 (Fürst v. Izola 27 384 - Bina v. Bayer. Wald 28 342)
M.: Eila v. Rottberg 33 459
 (Wsg. Dt.Ch. Arko v. Edenbachen 29 494 - Bianka v. Paß-Thurn 30 799)
 36 692 Baroness, H, Igh, eg. Maske, schm.dgh. Stirnstr. schm. Halskr. rotbr. Mtl.
 36 693 Baron, R, stckh. eg. Maske, dgh. Stirnstr. li. schm. re. bnt. Halskr. rotbr.
 Mantel mit Kruppenfleck
 DT 20,9,77 WT 25,11,77 WSt 1/1 Bel 1/1
Zw.: v. Schloß Gimborn Z.: Luise Kovacs, 527 Gummersbach 1
V.: Xirus v. Olympiaturm 33 066
 (Int.Ch. Bsg. Dt.Ch. Dirk v. Weinbiet 27 441 - Int.Ch. Alma v. Walter
 v. Hohenegg 27 572)

- M.: Aldine du Ch. du Cernil Briot CH 35 314**
(Bardoc de Renens SHSB 173 251 - Uska du Mont Sagne SHSB 184 639)
- 36 694 Gamma, H, Igh. eg. Maske, bnt. dgh. Stirnstr. Halskr. rotbr. leicht zerr. Mantel
- 36 695 Guido, R, Igh. eg. Maske, bnt. Stirnstr. li.hlb. Halskr. rotbr. leicht zerr. Mantel
- 36 696 Gero, R, Igh. eg. Maske, Stirnstr. Halskr. rotbr. Mantel m.kl. Kruppenfl. Mantel
- 36 697 Golo, R, Igh. eg. Maske, bnt. dgh. Stirnstr. m. Kopffl. Halskr. rotbr. Mantel mit Kruppenfleck
- 36 698 Gregor, R, Igh. eg. Maske, bnt. dgh. Stirnstr. Halskr. rotbr. Mantel mit großem Rückenfleck
- DT 16,10,77 WT 20,12,77 WSt 6/2 T 0/1 Get 2/0 Bel 4/1
- Zw.: v.d. Kutten-Kuhle** Z.: Otmar Kuttenkeuler, 5 Köln 80
- V.: King v. Izola 34 009**
(Dt.Ch.BSg, Heiko v. Izola 30 699 - Conny v. Agterhorn 31 064)
- M.: Iika v. Agterhorn 33 109**
(Axel v. Agterhorn 30 340 - WSg. Int.Ch.Dt.Ch. BSg.Herta v. Roten Kreuz 28 944)
- 36 699 Casar, R, Igh. eg. Maske, durchg. Stirnstr. dhg. Halskr. roter Mantel
- 36 700 Clea, H, Igh. eg. Maske, dgh. Stirnste. dgh. Halsr. roter Mantel
- DT 15,10,77 WT 20,12,77 WSt 1/1 Bel 1/1
- Zw.: v. Lilienthal** Z.: Therese Thaler, 8903 Bobingen 2
- V.: Norbert v. Bruder Klaus 33 031**
(BSg. Andreas v.d. Allg. Bergen 29 699 - Dora v. Bruder Klaus 29 553)
- M.: Peggi v. Birkenkopf 31 836**
(Fürst del Soccorso 28 908 - Jolly v. Birkenkopf 28 005)
- 36 701 Carlo, R, stckh. eg. Maske, bnt. dgh. Stirnstr. rt.wß.zerr. Mantel
- 36 702 Ciff, R, Igh. eg. Maske, bnt. kz. Stirnstr. Halskr. rt. Mantel mit Rückenfleck
- 36 703 Cindy, H, stckh. eg. Maske, kz. Stirnstr. stark zerr. rt.wß. Mantel
- 36 704 Conny, H, Igh. eg. Maske, bnt. dgh. Stirnstr. Halskr. rotbr. Mantel
- DT 11,10,77 WT 10,12,77 WSt 2/10 T 0/2 Egg 0/6 Bel 2/2
- Zw.: v. Farnbach** Z.: Gerhard Unger, 8721 Wetzhausen
- V.: Ambros v. Weinberg Ewig-Leben 32 283**
(Nelsson v.d.fr. Reichsstadt 28 727 - Thea v. Haus Rögale 29 722)
- M.: Suleika v. Farnbach 33 126**
(Cuno v. Olympiaturm 29 224 - Lissi v. Farnbach 30 731)
- 36 705 Dago, R, Igh. eg. Maske, bnt. Stirnstr. m. Pu. Halskr. rotbr. Mantel
- 36 706 Dirk, R, Igh. eg. Maske, bnt. dgh. Stirnstr. hlb. Halskr. li. rotbr. Mantel
- 36 707 Did!, H, Igh. eg. Maske, bnt. dgh. Stirnstr. Halskr. rotbr. Mantel
- DT 18,11,77 WT 18,1,78 WSt 2/3 T 0/2 Bel 2/1
- Zw.: v. Farnbach** Z.: Gerhard Unger, 8721 Wetzhausen
- V.: Cuno v. Agterhorn 31 062**
(Casar v. Goosacker 26 962 - WSg.Dt.Ch. Herta v. Roten Kreuz 28 944)
- M.: Bella v. Weinberg Ewig-Leben 32 954**
(Gero v. Farnbach 28 811 - Thea v. Haus Rögale 29 722)
- 36 720 Großherzog, R, Igh. eg. Maske, sehr bnt. Stirnstr. Halskr. rt. zerr. Mtl.
- 36 721 George, R, Igh. eg. Maske, Stirnstr. m. Punkt, schm. Halskr. rt. Mantel mit Hüftfleck
- 36 722 Gridil!, H, Igh. leicht uneg. Maske, bnt. Stirnstr. Halskr. rt. zerr. Mantel
- 36 723 Gesa, H, Igh. eg. Maske, Stirnstr. li. dgh. Halskr. li. schm. re. breit, dunkelrt. zerr. Mantel
- 36 724 Gund!, H, Igh. eg. Maske, schm. Stirnstr. schm. Halskr. re. rt. Mantel m. kl. Hüftfleck li.
- DT 9,10,77 WT 9,12,77 WSt 3/3 Egg 1/0 Bel 2/3
- Zw.: v.d. Lerchenlaube** Z.: Hch.u. Ann. Schwedland, 2372 Brekendorf
- V.: Donar vom Haus Greiner 32 560**
(Benno v.d. Buschelburg 29 795 - Arabella v.d. Roninger Burg 29 659)
- M.: Asta v. Blunck 32 967**
(Erich v.d. Birkenlaube 29 270 - Hilke v. fröhlichen Tierhaus 29 682)
- 36 725 Amigo, R, Igh. eg. Maske, sehr bnt. dgh. Stirnstr. rt. leicht zerr. Mantel bnt. Halskr.

36 708 Eyck, R, Igh. eg. Maske auf den Kopf durchg. Halskr. li. breiter, dunkelrt. stark zerr. Mantel

36 709 Eick, R, Igh. eg. Maske auf den Kopf durchg. Halskr. rt. zerr. Mantel

36 710 Enne, R, Igh. eg. Maske, schm. Stirnstr. Halskr. li. schmaler, dunkelrt. zerr. Mantel

36 711 Eric, R, Igh. eg. Maske, bnt. Stirnstr. weißer Oberkopf mit Pu. re. Ohr

36 712 Enrico, R, stckh. eg. Maske, bnt. dgh. Stirnstr. Halskr. rt. Platten, re. hlb. wß. Halskr. re. breiter, stark zerr. roter Mantel

36 713 Eige, H, stckh. eg. Maske, bnt. dgh. Stirnstr. Halskr. rt. zerr. Mantel

DT 26,9,77 WT 27,11,77 WSt 7/6 T 1/1 Egg 3/2 Bel 5/1

Zw.: v.d. Lerchenlaube Z.: Hch. u. Ann. Schwedland, 2372 Brekendorf

V.: Chico v.d. Lerchenlaube 29 821
(Bernd v. Bismarckturm 26 926 - Alfa v. Walter v. Hohenegg 27 574)

M.: Helge v. St.Klara-Kloster 30 357
(Lord v. Hellenstein 27 881 - Alice v. Johannitergut 28 420)

36 714 Ferdinand, R, Igh. eg. Maske, bnt. Stirnstr. Halskr. dunkelrt. zerr. Mtl.

36 715 Fridolin, R, Igh. eg. Maske, bnt. Stirnstr. Halskr. rt. Platten, li. zwei kl. re. eine große, kl. Hüftfleck

36 716 Faro, R, Igh. eg. Maske, bnt. Stirnstr. li. durchg. rt. Platten, re. zwei kl. li. eine große bis auf den Rücken

36 717 Fabiola, H, Igh. eg. Maske, bnt. Stirnstr. li. durchg. Halskr. m. Schulter-

36 718 Fara, H, Igh. eg. Maske, bnt. Stirnstr. rt. Platten, re. eine, li. zwei und fleck re. dunkelrt. Mantel

36 719 Fee, H, stckh. eg. Maske, Stirnstr. Halskr. re. mehr, rt. zerr. Mantel

DT 27,9,77 WT 28,11,77 WSt 5/4 T 1/1 Egg 1/0 Bel 3/3

Zw.: v.d. Lerchenlaube Z.: Hch. u. Ann. Schwedland, 2372 Brekendorf

V.: Chico v.d. Lerchenlaube 29 821
(Bernd v. Bismarckturm 26 926 - Alfa v. Walter v. Hohenegg 27 574)

M.: Petra v. d. Lerchenlaube 34 087
(Faruk v. Hause Bouillon 29 049 - Dolly v.d. Lerchenlaube 30 651)

- 36 726 Asterix, R, lgh. eg. Maske, sehr brt. schm. dgh. Stirnstr. rt. Mantel, Halskrause
 36 727 Adda, H, lgh. eg. Maske, sehr brt. dgh. Stirnb. rt. leicht zerr. Mantel, brt. Halskrause
 36 728 Amra, H, lgh. eg. Maske, brt. schm. dgh. Stirnb. rt. zerr. Mantel, ganz schmale Halskrause
 36 729 Anka, H, lgh. eg. Maske, brt. dgh. Stirnb. rt. zerr. Mantel, brt. Halsk. Andra, H, lgh. eg. Maske, Stirnb. roter Mantel, brt. Halskrause
 DT 2.11.77 WT 4.1.78 WSt 3/5 Egg 1/1 Bel 2/4
 Zw.: vom **Rhelderland** Z.: Jacob Jürrens, 2952 Weener
 V.: **Cherno a.d. Stormaner Schweiz 33 722**
 (Lord v. Hellenstein 27 881 - Loni v. Delm 28 950)
M.: Maja v. Izola 35 008
 (BSg.Dt.Ch. Heiko v. Izola 30 699 - Carmen v. Roten Kreuz 31 719)
 36 731 H, stckh. Tanja v. Bürgenstock SHSB 272 915
 gew. 13. Juli 1976
 Z.: Ed. Bachmann, Lämmli matt, 6370 Stans Oberdorf (CH)
 Bes.: Erwin Greiner, 83 Ergolding
 Barry v. Meggen SHSB 188 244
 Wsg. 76 Int.Ch. Zentra v. Bürgenstock SHSB 216 616
 Int.Ch. Barry v. Malters SHSB 157 462
 Isa v. Righang SHSB 162 511
 Sato v. Bürgenstock SGSB 185 208
 Lena v. Bürgenstock SHSB 149 536
 Astor v. Bürgenstock SHSB 112 274
 Zeta v. Burestüble SHSB 120 488
 Garry v. Brittau SHSB 127 652
 Evi v. Righang SHSB 104 412
 Basco v. Bürgenstock SHSB 138 417
 Arna du Hospice du Simplon SHSB 151 458
 Ajax v. Bürgenstock SHSB 112 271
 Senta v.d. Markthalle SHSB 117 127
 36 732 Dino, R, stckh. eg. Maske, dgh. Stirnstr. Halsr. rt. Mantel m. Kruppentl. R - 11
 Dollar, R, stckh. eg. Maske, Stirnstr. roter Mantel (ohne Halsr.)
 von der Nachzucht ausgeschlosssen
 36 733 Dom, R, stckh. eg. Maske, Stirnstr. hlb. Halskr. re. rt. Mantel
 DT 18.8.77 WT 19.11.77 WSt 5/1 T 2/1 Bel 3/0
 Zw.: v. **Teuringental** Z.: Karl Rehm, 7991 Kappelhof-Friedrichsh.
 V.: **Hasslinghauser Land 34 370**
 (Cary v. Artherboden 31 607 - Britta v. Hasslinghauser Land 28 374)
M.: Norma v. Bruder Klaus 33 036
 (Andreas v.d. Allg. Bergen 29 699 - Dora v. Bruder Klaus 29 553)
 36 734 Alf, R, lgh. eg. Maske, brt. Stirnstr. brt. Halskr. rt. zerr. Mantel
 36 735 Ali, R, lgh. eg. Maske, brt. Stirnstr. hlb. Halskr. rt. Mantel
 36 736 Arabell, H, lgh. eg. Maske, dgh. Stirnstr. brt. Halskr. rt. Mantel
 mit Kruppentleck
 36 737 Assi, H, stckh. eg. Maske, dgh. Stirnstr. hlb. Halskr. rt. Mantel
 mit Kruppentleck
- 36 742 R, stckh. Dino v. Selzach SHSB 260 426
 gew. 27. August 1975
 Z.: Urs. Bur Hürzeler, 2545 Selzach
 Bes.: Rainer Albert, 888 Dillingen
 Barry v. Meggen SHSB 188 244
 Zitta v. Leberberg SHSB 220 432
 Int.Ch. Barry v. Malters SHSB 157 462
 Isa v. Righang SHSB 162 511
 Argo v. Kreuzrain SHSB 182 395
 Mira v. Leberberg SHSB 178 072
 Astor v. Bürgenstock SHSB 112 274
 Zeta v. Burestüble SHSB 120 488
 Garry v. Brittau SHSB 127 652
 Evi v. Righang SHSB 104 412
 Caro v. Staffelegghof SHSG 145 843
 Esta v. Landskron SHSB 166 120
 Caro v. Staffelegghof SHSB 145 843
 Willa v. Säuliamt SHSB 148 351
 36 743 Alf, R, lgh. eg. Maske, Stirnstr. Halsring, rt. Mantel m. Rückenleck
 DT 15.7.77 WSt 15.9.77 WSt 1/1 T 0/1 Bel 1/0
 Zw.: v. **Vogelheim** Z.: Josef Maier, 7921 Hermaringen
 V.: **Valdo v. Hellenstein 32 198**
 (Alf v. Lonequell 28 963 - Olliv. Hellenstein 28 736)
M.: Vroni v. Vogelheim 31 372
 (Arko v. Lonequell 28 965 - Otti v. Vogelheim 28 611)
- 36 744 Tessa, H, lgh. eg. Maske, brt. Stirnstr. brt. Halskr. brt.wß.zerr. Mtl.
 36 745 Tina, H, lgh. eg. Maske, brt. Stirnstr. brt. Halskr. br.wß. leicht

- V.: Quentin v. Celler Schloß 34 894**
(Int. Ch. Dt. Ch. Barry v. Rieckenhain 31 026 - Assi v. Drei Burgeneck 32 483)
M.: Mädl v. Celler Schloß 33 927
(Cuno v. Agterhorn 31 062 - Heike v. Celler Schloß 31 366)
-
- 36 766 Tom, R, Igh. eg. Maske, brt. dgh. Stirnb. rt. Mantel, Halskrause
36 767 Tanja, H, Igh. eg. Maske, dgh. Stirnb. m. Pu. rt. Mantel, Halskrause
DT 22.11.77 WT 24.1.78 WSt 2/3 T 1/1 Egg 0/1 Bel 1/1
Zw.: v. Izola Z.: Herbert Kasten, 2990 Papenburg 1
V.: Cherno a.d. Stormaner Schweiz 33 722
(Lord v. Hellenstein 27 881 - Loni v. Delm 28 950)
M.: Conny v. Agterhorn 31 064
(Cäsar v. Goosacker 26 962 - Wsg;Dt.Ch. Herta v. Roten Kreuz 28 944)
-
- 36 768 Frenzi, H, Igh. eg. Maske, Stirnstr. Halskrause, roter Mantel
DT 1.11.77. WT 3.1.78 WSt 0/1 Bel 0/1
Zw.: vom Haus Klaißer Z.: Ernst Klaißer, Pfedelbach
V.: Junker v. Siedlerhof 34 969
(Dt.Ch. Banz v. Scheuerbaum 30 259 - Carmen v. Siedlerhof 30 938)
M.: Cora v. Haus Klaißer 30 188
(Dt.Ch. Graf v. Birkenkopf 26 798 - Britta v. Egautal 27 423)
-
- 36 769 Justus, R, Igh. eg. Maske, brt. dgh. Stirnstr. brt. Halskr. rt. wß.zerr. Mtl.
36 770 Julia, H, Igh. eg. Maske, brt. Stirnb. schm. Halskr. rt. Mantel m. Kreuzfl.
36 771 Jenny, H, Igh. eg. Maske, brt. dgh. Stirnstr. brt. Halskr. rt. wß. zerr. Mtl.
36 772 Jessica, H, Igh. eg. Maske, brt. dgh. Stirnb. schm. Halskr. rt. Mantel m. zw. wß. Kreuzflecken
DT 23.4.77 WT 26.6.77 WSt 3/6 T 2/2 Bel 1/4 Bere 0/1
Zw.: ex liberate Helvetiae Z.: Renate Kocksch, 6501 Wörstadt
V.: Argo v. Stahlrohhaus 30 980
(Lord v. Hellenstein 27 881 - Hulda v. Roten Kreuz 28 943)
M.: Anka v.d. Alpenstraße 31 307
(Erich v.d. Birkenlaube 29 270 - Kanja v.d.fr. Reichsstadt 28 399)
-
- 36 773 Korsar, R, Igh. eg. Maske, brt. Stirnstr. Halskr. rt. Mantel
36 774 Kastor, R, Igh. eg. Maske, brt. dgh. Stirnstr. brt. Halskr. rt. Mantel
mit kl. Kreuzfleck
36 775 Kilian, R, Igh. eg. Maske, brt. Stirnstr. brt. Halskr. rt. Mantel m. gr. Kreuzfleck
DT 2.6.77 WT 5.7.77 WSt 3/0 Bel 3/0
Zw.: ex liberate Helvetiae Z.: Renate Kocksch, 6501 Wörstadt
V.: Argo v. Stahlrohhaus 39 980
(Lord v. Hellenstein 27 881 - Hulda v. Roten Kreuz 28 943)
M.: Lola v. Roten Kreuz 33 076
(Harry v. Izola 30 698 - Tessa v. Roten Kreuz 30 536)
-
- 36 776 Lutz, R, Igh. eg. Maske, brt. dgh. Stirnstr. sehr brt. Halskr. rt. wß. zerr. Mantel
36 777 Leo, R, Igh. eg. Maske, dgh. Stirnstr. m. Pu. Halskr. rt. Mantel m. Kruppenfleck

- 36 746 Truxl, H, Igh. eg. Maske, brt. Stirnstr. brt. Halskr. brt. Mantel m. gr. zerr. Mantel
36 747 Tanja, H, Igh. eg. Maske, brt. Stirnstr. brt. Halskr. brt. wß. zerr. Mtl.
36 748 Toxi, H, Igh. eg. Maske, Stirnstr. brt. Halskr. br. wß.zerr. Mantel
36 749 Teddy, R, Igh. eg. Maske, brt. Stirnstr. brt. Halskr. br. wß.stark zerr. Mantel
DT 4.1.77 WT 6.1.78 WSt 3/6 T 2/1 Bel 1/5
Zw.: v. Haus Ella Z.: Gisela Seibert, 6661 Winterbach
V.: Nero v. Queckbrunnel 33 528
(Marko v. Rosenkeller 30 387 - Gitta v. Queckbrunnel 28 805)
M.: Britta v. Haus Ella 32 273
(Aif v. Domhof 28 385 - Ella v. Berg. Steigerw. 30 050)
-
- 36 750 Ulf, R, Igh. eg. Maske, Stirnstr. brt. Halskr. br. Mantel
36 751 Urk, R, stckh. eg. Maske, Stirnstr. hb. Halskr. br. Mantel m. Kruppenfl.
36 752 Udo, R, stckh. eg. Maske, brt. Stirnstr. brt. Halskr. br. wß. zerr. Mtl.
36 753 Uri, R, stckh. eg. Maske, brt. Stirnstr. brt. Halskr. br. Mantel mit kl. Kruppenfleck
36 754 Udina, H, stckh. eg. Maske, brt. Stirnstr. brt. Halskr. br. wß.zerr. Mtl.
36 755 Utschi, H, stckh. eg. Maske, brt. Stirnstr. brt. Halskr. br. wß.zerr. Mtl.
DT 11.11.77 WT 11.1.78 WSt 10/6 Bel 10/6 Vere 6/4
Zw.: v. Haus Ella Z.: Gisela Seibert, 6661 Winterbach
V.: Wsg;Int.Ch.Dt.Ch.Bsg. Greif v. Bayer, Wald 30 241
(Fürst v. Izola 27 384 - Bina v. Bayer, Wald 28 341)
M.: Jiny v. Haus Ella 34 870
(Marko v. Rosenkeller 30 387 - Inka v.d. Albtalpforte 29 755)
-
- 36 756 Vico, R, stckh. eg. Maske, brt. Stirnstr. brt. Halskr. br. wß.zerr. Mtl.
36 757 Vitus, R, stckh. eg. Maske brt. Stirnstr. brt. Halskr. br. wß.zerr. Mtl.
36 758 Vroni, H, stckh. eg. Maske, brt. Stirnstr. Halskr. br. wß.zerr. Mantel
36 759 Vera, H, stckh. eg. Maske, brt. Stirnstr. Halskr. br. wß.zerr. Mantel
36 760 Viola, H, stckh. eg. Maske, brt. Stirnstr. Halskr. br. wß.zerr. Mantel
36 761 Vicki, H, stckh. eg. Maske, brt. Stirnstr. Halskr. br. Mantel mit kleinem Kruppenfleck
DT 15.1.77 WT 14.1.78 WSt 2/10 Egg 0/6 Bel 2/4
Zw.: v. Haus Ella Z.: Gisela Seibert, 6661 Winterbach
V.: Muck vom Queckbrunnel 32 456
(Wipo v. St. Kl. Kloster 28 779 - Gitta v. Queckbrunnel 28 805)
M.: Jasmin v. Haus Ella 34 869
(Marko v. Rosenkeller 30 387 - Inka v.d. Albtalpforte 29 755)
-
- 36 762 Xio, R, Igh. eg. Maske, brt. dgh. Stirnb. Halskr. re. rt. wß. Mantel mit Kreuzfleck
36 763 Xaver, R, Igh. eg. Maske, dgh. Stirnb. brt. Halskr. rt. wß. Mantel
36 764 Xilla, H, Igh. eg. Maske, brt. dgh. Stirnb. brt. Halskr. rt. wß. Mantel
mit großem wß. Kreuzfleck
36 765 Xora, H, Igh. eg. Maske, dgh. Stirnb. brt. Halskr. rt. wß. Mantel mit kleinem Kreuzfleck
DT 28.10.77 WT 29.12.77 WSt 6/11 Get 1/6 Egg 3/3 Bel 2/2
Zw.: v. Celler Schloß Z.: Walter Kleinschmidt, 3401 Waake

- 36 778 Lux, R, Igh. eg. Maske, Stirnstr. brt. Halskr. rt. Mantel m. Kruppenfl.
 36 779 Leto, R, Igh. eg. Maske, Stirnstr. hlb. Halskr. re. rt. Mantel
 36 780 Luna, H, Igh. eg. Maske, Stirnstr. brt. Halskr. rt. Mantel m. Kruppenfl.
 36 781 Laika, H, Igh. eg. Maske, brt. dgh. Stirnstr. brt. Halskr. rt. wß. zerr. Mt.
 DT 28.10.77 WT 1.1.78 WSt 4/3 T 0/1 Bel 4/2
Zw.: ex libertate Helvetiae Z.: Renate Kocksch, 6501 Wörstadt
V.: Argo v. Stahlrohrhaus 30 980
 (Lord v. Heiligenstein 27 881 - Hilda v. Roten Kreuz 28 943)
M.: Alpha ex libertate Helvetiae 31 768
 (Bitus v. Säuliamt 29 861 - Bella v. Bayer. Wald 28 341)
 36 782 Alba, H, Igh. uneg. Maske, rt. wß. zerr. Mantel
 36 783 Alpha, H, stckh. uneg. Maske, dgh. Stirnstr. m. Pu., sehr brt. Halsr.
 rt. wß. Mantel
 DT 4.12.77 WT 3.2.78 WSt 0/2 Bel 0/2
Zw.: v.d. Karthause Z.: Dr. W. Bernhard, 54 Koblenz
V.: Isor v. Brentano Schloß 32 537
 (Int.Ch.Bsg.Dt.Ch. Greif v. Bayer. Wald 30 241 - Bsg.Dt.Ch. Anja v. Rebharg 30 070)
M.: Judith v. Goldenen Hain 27 839
 (Arno v. Benzenhaus 27 839 - Assi v. Hoch-Rhöngebirge 29 593)
 36 784 Nino, R, stckh. eg. Maske, Stirnstr. rot weiß zerr. Mantel
 36 785 Nelson, R, stckh. eg. Maske, dgh. Stirnstr. Halsr. rt. Mantel mit Rückenflack
 36 786 Nicki, R, Igh. eg. Maske, Stirnstr. rot weiß zerr. Mantel
 36 787 Nadja, H, Igh. eg. Maske, Stirnstr. Halsr. rt. Mantel
 36 788 Nora, H, Igh. eg. Maske, dgh. Stirnstr. Halsr. rt. Mantel
 36 789 Norma, H, Igh. eg. Maske, Stirnstr. re. hlb. Halsr. rt. Mantel
 DT 5.12.77 WT 6.2.78 WSt 6/5 Get 1/0 Egg 2/2 Bel 3/3
Zw.: v.d. Stadt Uffenheim Z.: Hans Lagler, 8704 Uffenheim
V.: Isor v. Brentano Schloß 32 537
 (Int.Ch.Bsg.Dt.Ch. Greif v. Bayer. Wald 30 241 - Bsg.Dt.Ch. Anja v. Rebharg 30 070)
M.: Zensi v. Haus Rögäle 33 984
 (Alf v. Lonequell 29 963 - Vera v. Haus Rögäle 31 596)
 36 790 Anita, H, stckh. eg. Maske, brt. dgh. Stirnstr. brt. Halskr. rotbr. Platten
 36 791 Afra, H, Igh. eg. Maske, brt. dgh. Stirnstr. brt. Halskr. rotbr. Mantel
 mit Kl. Kruppenflack
 36 792 Assi, H, Igh. eg. Maske, brt. Stirnstr. Halskr. rtbr. leicht zerr. Mantel
 36 793 Alf, R, Igh. eg. Maske, brt. Stirnstr. Halskr. rtbr. Mantel m. Kruppenfl.
 36 794 Axel, R, stckh. eg. Maske, Stirnstr. Halskr. li. schm. rtbr. Mantel m. großem Kruppenflack
 36 795 Asco, R, stckh. eg. Maske, Stirnstr. re. hlb. schm. Halskr. rotbr.
 Mantel mit Kl. Kruppenflack
 DT 3.12.77 WT 30.1.78 WSt 6/5 Get 3/2 Bel 3/3
Zw.: von der Becke Z.: Dieter Hetsper, 581 Witten
V.: Lord v. Norfach 35 310
 (Alf v. Rieckenhain 29 912 - Sandra v. Rosenkeller 32 474)
M.: Kora v. Norfach 34 594
-
- 36 802 Blanka, H, stckh. eg. Maske, Stirnstr. Halsr. rtbr. Mantel
 36 803 Bessy, H, Igh. eg. Maske, Stirnstr. schm. Halsr. rtbr. Mantel
 36 804 Baron, R, stckh. eg. Maske, Stirnstr. Halskr. rotbr. Mantel
 36 805 Bitus, R, stckh. eg. Maske, Stirnstr. re. hlb. Halskrause rtbr. Mantel
 36 806 Bachus, R, Igh. eg. Maske, Stirnstr. Halskr. rotbr. Mantel
 DT 14.12.77 WT 20.2.78 WSt 6/3 T 2/0 Get 0/1 Egg 1/0 Bel 3/2
Zw.: v. Habichtswald Z.: Hans Reiminger, 5419 Maxsain
V.: Kim v. Norfach 34 590
 (Alf v. Rieckenhain 29 912 - Natja v. Birkenkopf 30 088)
M.: Eria v. Dernbach 33 169
 (Bari v. Hassgau 28 487 - Elke v. Kornbergturm 28 593)
 36 807 Heron, R, Igh. eg. Maske, Stirn. re. Schulter wß. br. zerr. Mantel
 36 808 Heidi, H, Igh. eg. Maske, brt. Stirn. li. Schulter br. Fleck rotbr. zerr. Mantel
 DT 24.12.77 WT 26.2.78 WSt 1/2 Egg 0/1 Bel 1/1
Zw.: v. Dolgen Z.: Günter Prause, 3394 Langelsheim
V.: Gaston v.d. Lerchenlaube 31 329
 (Dago v. Hause Bouillon 28 404 - Dina v. Tröhl. Tierhaus 28 955)
M.: Alma v. Dolgen 30 873
 (Benno v. Hassgau 28 485 - Carmen v.d. Asbost 28 812)
 36 809 Odin, R, Igh. eg. Maske, brt. dgh. Stirnstr. brt. Halskr. rotbr.
 Mantel, re. ad. Kruppe eingerissen
 DT 19.11.77 WT 21.1.78 WSt 3/3 T 2/3 Bel 1/0
Zw.: v. Norfach Z.: Johannes Titz, 404 Neuss 21
V.: Bsg. Kuno v. Norfach 34 589
 (Alf v. Rieckenhain 29 912 - Lux. Ch. Natja v. Birkenkopf 30 088)
M.: Sandra v. Rosenkeller 32 474
 (Jens v. Rosenkeller 29 599 - Tanja v. Roten Kreuz 30 535)
 36 810 Germania, H, Igh. eg. Maske, dgh. Stirnstr. m. Fleck, brt. Halskr. br.

- 36 796 Ceno, R, Igh. eg. Maske, dgh. Stirnstr. rt. wß. zerr. Mantel, brt. Halskr.
 links breiter
 36 797 Clark, R, Igh. eg. Maske, dgh. Stirnstr. rt. wß. zerr. Mantel, Halsring
 36 798 Chris, R, Igh. eg. Maske, Stirnstr. rt. wß. zerr. Mantel, Halsring
 36 799 Cherno, R, Igh. eg. Maske, brt. unterbr. Stirnstr. rt. Mantel sehr schm.
 Halsring rechts
 36 800 Cyrus, R, Igh. eg. Maske, sehr brt. unterbr. Stirnstr. rt. Mantel
 schm. Halsring
 36 801 Conny, H, Igh. eg. Maske, sehr brt. dgh. Stirnstr. rt. wß. ganz leicht
 zerr. Mantel, sehr brt. Halsring
 DT 3.12.77 WT 6.2.78 WSt 6/2 T 0/1 Get 1/0 Bel 5/1
Zw.: v. Ascabach Z.: Gerh. Söhngge, 6390 Usingen 2
V.: Cherno a.d. Stormaner Schweiz 33 722
 (Lord v. Heiligenstein 27 881 - Loni v. Delm 28 950)
M.: Maily v. Izola 35 007
 (Bsg.Dt.Ch. Heiko v. Izola 30 699 - Carmen v. Roten Kreuz 31 719)
 36 802 Blanka, H, stckh. eg. Maske, Stirnstr. Halsr. rtbr. Mantel
 36 803 Bessy, H, Igh. eg. Maske, Stirnstr. schm. Halsr. rtbr. Mantel
 36 804 Baron, R, stckh. eg. Maske, Stirnstr. Halskr. rotbr. Mantel
 36 805 Bitus, R, stckh. eg. Maske, Stirnstr. re. hlb. Halskrause rtbr. Mantel
 36 806 Bachus, R, Igh. eg. Maske, Stirnstr. Halskr. rotbr. Mantel
 DT 14.12.77 WT 20.2.78 WSt 6/3 T 2/0 Get 0/1 Egg 1/0 Bel 3/2
Zw.: v. Habichtswald Z.: Hans Reiminger, 5419 Maxsain
V.: Kim v. Norfach 34 590
 (Alf v. Rieckenhain 29 912 - Natja v. Birkenkopf 30 088)
M.: Eria v. Dernbach 33 169
 (Bari v. Hassgau 28 487 - Elke v. Kornbergturm 28 593)
 36 807 Heron, R, Igh. eg. Maske, Stirn. re. Schulter wß. br. zerr. Mantel
 36 808 Heidi, H, Igh. eg. Maske, brt. Stirn. li. Schulter br. Fleck rotbr. zerr. Mantel
 DT 24.12.77 WT 26.2.78 WSt 1/2 Egg 0/1 Bel 1/1
Zw.: v. Dolgen Z.: Günter Prause, 3394 Langelsheim
V.: Gaston v.d. Lerchenlaube 31 329
 (Dago v. Hause Bouillon 28 404 - Dina v. Tröhl. Tierhaus 28 955)
M.: Alma v. Dolgen 30 873
 (Benno v. Hassgau 28 485 - Carmen v.d. Asbost 28 812)
 36 809 Odin, R, Igh. eg. Maske, brt. dgh. Stirnstr. brt. Halskr. rotbr.
 Mantel, re. ad. Kruppe eingerissen
 DT 19.11.77 WT 21.1.78 WSt 3/3 T 2/3 Bel 1/0
Zw.: v. Norfach Z.: Johannes Titz, 404 Neuss 21
V.: Bsg. Kuno v. Norfach 34 589
 (Alf v. Rieckenhain 29 912 - Lux. Ch. Natja v. Birkenkopf 30 088)
M.: Sandra v. Rosenkeller 32 474
 (Jens v. Rosenkeller 29 599 - Tanja v. Roten Kreuz 30 535)
 36 810 Germania, H, Igh. eg. Maske, dgh. Stirnstr. m. Fleck, brt. Halskr. br.

- zerr. Mantel
36 811 Gloria, H, stckh. eg. Maske, dgh. Stirnstr. rotbr. Platten
36 812 Grande, R, stckh. eg. Maske, brt. unterbr. Stirnstr. Halskr. br. zerr. Mtl.
36 813 Gregor, R, stckh. eg. Maske, brt. dgh. Stirnstr. rotbr. zerr. Mantel
36 814 Götz, R, stckh. eg. Maske, sehr brt. Stirnstr. brt. Halskr. rotbr. zerr. Mantel
36 815 Gunnar R. Igh. eg. Maske, dgh. Stirnstr. schm. Halskr. rtbr. zerr. Mantel
DT. 13. 1. 78 WT 15. 3. 78 WSt 7/4 T 1/0 Get 2/2 Bel 4/2
Zw.: v. **Drei Helmen**, Z.: Mährlein Schreiber, 83 Landshut
V.: **Aff v. Horner Derby 33 921**
L.: Lord v. Hellenstein 27 881 - Daysy v. Agterhorn 31 530
M.: **Burga v. d. Drei Helmen 34 313**
(Nestor v. d. Römerschanze 29 153 - Jacky v. Roten Kreuz 29 138)
Konny H. Igh. eg. Maske, Stirnstr. Halskr. rtbr. Mantel m. Kl. Fleck
36 816 Karina H. stckh. eg. Maske, Stirnstr. Halskr. rotbr. Mantel
DT. 21. 4. 77 WT 22. 6. 77 WSt 0/2 Bel 0/2
Zw.: v. **Irmengrund** Z.: H. Schönleber, 7441 Wolfschlügen
V.: **Bello v. Irmengrund 30 767**
(Dt. Ch. Graf v. Birkenkopf 26 798 - Anka zum Seelenwinkel 27 711)
M.: **Anke v. Irmengrund 30 223**
(Fürst del Soccorso 28 908 - Anke zum Seelenwinkel 27 711)
Lord R. stckh. eg. Maske, Stirnstr. hib. Halskr. rotbr. Mantel
36 818 Lex R. stckh. eg. Maske, Stirnstr. hib. Halskr. rotbr. Mantel
36 819 Lucas R. Igh. eg. Maske, Stirnstr. hib. Halskr. rtbr. zerr. Mantel
36 820 Leo R. Igh. eg. Maske, Stirnstr. rotbraune Platten
36 821 Lady H. stckh. eg. Maske, Stirnstr. Halskr. rotbr. Mantel
DT. 31. 10. 77 WT 3. 1. 78 WSt 4/3 T 0/1 Egg 0/1 Bel 4/1
Zw.: v. **Irmengrund** Z.: H. Schönleber, 7441 Wolfschlügen
V.: **Int. Ch. Dt. Ch. Barry v. Rieckenhain 31 026**
(Bachus v. Forchenheim 25 502 - Ebba v. Ricketsthot 28 138)
M.: **Hanni v. Irmengrund 34 738**
(Bello v. Irmengrund 30 767 - Cora v. Irmengrund 32 365)
Mylla H. stckh. eg. Maske, Stirnstr. Genickfl. rotbr. Mantel
36 823 Mischea R. stckh. eg. Maske, Stirnstr. Genickfl. rotbr. Mantel
DT. 18. 11. 77 WT 19. 1. 78 WSt 3/3 T 1/0 Egg 1/2 Bel 1/1
Zw.: v. **Irmengrund** Z.: H. Schönleber, 7441 Wolfschlügen
V.: **Graf v. Irmengrund 34 729**
(Bello v. Irmengrund 30 767 - Nina v. Birkenkopf 30 087)
M.: **Britta v. Irmengrund 30 769**
(Dt. Ch. Graf v. Birkenkopf 26 798 - Anka zum Seelenwinkel 27 711)
36 825 Nils R. Igh. eg. Maske, Stirnstr. Halskr. rtbr. leicht zerr. Mantel
36 826 Nick R. Igh. Stirnstr. Halskr. rtbr. leicht zerr. Mantel
36 827 Nico R. stckh. eg. Maske, schm. Stirnstr. Genickfl. rtbr. Mantel
36 828 Nora H. stckh. eg. Maske, Stirnstr. Halskr. rotbr. Mantel
36 829 Nicole H. Igh. eg. Maske, Stirnstr. Halskr. rotbr. Mantel
36 830 Nina H. Igh. eg. Maske, Stirnstr. Halskr. rotbr. Mantel
DT. 27. 11. 77 WT 28. 1. 78 WSt 4/3 T 1/0 Bel 3/3

- Zw.: v. **Irmengrund** Z.: H. Schönleber, 7441 Wolfschlügen
V.: **Bello v. Irmengrund 30 767**
(Dt. Ch. Graf v. Birkenkopf 26 798 - Anka z. Seelenwinkel 27 711)
M.: **Nina v. Birkenkopf 30 087**
(Fürst del Soccorso 28 908 - Gundi v. Birkenkopf 26 800)
Vaust R. Igh. eg. Maske, unterbr. Stirnstr. Halskr. rt. zerr. Mantel
36 831 Veit R. Igh. eg. Maske, unterbr. Stirnstr. schm. Halskr. leicht zerr. rt. Mtl.
36 832 Varo R. Igh. eg. Maske, unterbr. Stirnstr. Halskr. rt. Mtl. m. Kruppenfl.
36 833 Vicky H. Igh. eg. Maske, dgh. Stirnstr. Halskr. rt. Mantel
36 834 Vroni H. Igh. eg. Maske, unterbr. Stirnstr. Halskr. rt. Mantel mit Kl. Krup-
penfl.
DT. 5. 1. 78 WT 8. 3. 78 WSt 9/6 T 6/4 Bel 3/2
Zw.: v. **Petrachtal** Z.: Wilh. Paukner, 83 Altdorf
V.: **Heiko v. Petrachtal 33 473**
(Clay v. Petrachtal 31 032 - Diana v. Petrachtal 31 190)
M.: **Asta v. St. Korbinian 33 643**
(Dago v. Petrachtal 31 185 - Anja v. Petrachtal 30 532)
36 836 Buxus R. Igh. eg. Maske, Stirnb. Nackenfl. rt. wß. Mantel
36 837 Bromus R. Igh. eg. Maske, brt. dgh. Stirnb. Halskr. re. rt. wß. zerr. Mantel
36 838 Bombax R. Igh. eg. Maske, brt. dgh. Stirnb. Halskr. rt. wß. zerr. Mantel
36 839 Borassa H. Igh. eg. Maske, brt. dgh. Stirnb. Halskr. rt. wß. stark zerr.
Mantel
36 840 Bixa H. Igh. eg. Maske, dgh. Stirnb. Halskr. ll. rt. wß. Mantel m. Kreuzfl.
36 841 Bellis H. Igh. eg. Maske, brt. dgh. Stirnb. Halskr. rt. wß. zerr. Mantel
DT. 21. 12. 77 WT 21. 2. 78 WSt 5/6 T 1/4 Bel 4/2
Zw.: v. **Niedecker Wald**, Z.: Gustav Espig, 3401 Benniehausen
V.: **Quentin v. Celler Schloß 34 894**
(Int. Ch. Dt. Ch. Barry v. Rieckenhain 31 026 - Assi v. Drei-Burgeneck
32 483)
M.: **Maja v. Celler Schloß 33 928**
(Cuno v. Agterhorn 31 062 - Heike v. Celler Schloß 31 366)
Anuschka H. stckh. eg. Maske, Stirnstr. m. Pu. Halsr. rt. Mantel m. Krup-
penfl.
36 842 Asco R. stckh. eg. Maske, Stirnstr. hib. Halsr. re. roter Mantel
36 843 Andi R. Igh. eg. Maske, Stirnstr. Halsr. rt. Mantel m. Kruppenfl.
36 844 Astor R. Igh. eg. Maske, Stirnstr. hib. Halsr. re. roter Mantel
36 845 DT. 18. 12. 77 WT 19. 2. 78 WSt 4/3 T 0/1 Egg 1/1 Bel 3/1
Zw.: v. **Stauterland** Z.: Wolfgang Braun, 7336 Uhinggen-Sparwiesen
V.: **Volker v. Rosenkeller 33 085**
(Jens v. Rosenkeller 29 599 - Tina v. Roten Kreuz 30 538)
M.: **Feh v. Bosler 35 125**
(Valdo v. Hellenstein 32 198 - Candy v. Bosler 30 215)
36 846 Clifff R. Igh. eg. Maske, brt. dgh. Stirnstr. brt. Halskr. rtbr. wß. zerr.
Mantel
36 847 Cheryl R. Igh. eg. Maske, dgh. Stirnstr. brt. Halskr. rotbr. Mantel mit
Kruppenfl.
36 848 Conny H. Igh. eg. Maske, dgh. Stirnstr. brt. Halskr. rtbr. wß. zerr. Mantel

36 870 Marco R. Igh. eg. Maske, bnt. dgh. Stirnb. bnt. Halskr. rt. Mantel
36 871 Maira H. Igh. eg. Maske, bnt. dgh. Stirnb. Halskr. rt. Mantel
DT. 19. 1. 78 WT 20. 3. 78 WSt 5/2 T 2/1 Bel 3/1
Zw.: ex libertate Helvetiae Z.: Renate Kocksch, 6501 Wörstadt
V.: Barry ex libertate Helvetiae 32 445
(Uri v. St. Kl. Kloster 28 659 - Bella v. Bayer, Wald 28 341)
M.: Anka v. d. Alpenstraße 31 307
(Erich v.d. Birkenlaube 29 270 - Kanjy v.d.fr. Reichsstadt 28 399)

36 872 Alex H. Igh. eg. Maske, Stirnstr. Halskr. rotbr. Mantel
36 873 Afra H. stckh. eg. Maske, bnt. Stirnstr. Halskr. rotbr. Mantel mit re. wls.
Kruppenstreifen
DT. 28. 12. 77 WT 1. 3. 78 WSt 0/3 Egg 0/1 Bel 0/2
Zw.: v. Jostberg Z.: Rud. Osterwintler, 4815 Schloß-Holte, Stukenbrock
V.: Chernow a. d. Stormaner Schweiz 33 722
(Lord v. Hellenstein 27 881 - Loni v. Delm 28 950)

36 874 Omar R. Igh. eg. Maske, Stirnstr. m. Pu., Halsr. rt. zerr. Mantel
36 875 Otto R. Igh. eg. Maske, Stirnstr. m. Pu., Halsring, rotter Mantel
36 876 Olli H. Igh. eg. Maske, Stirnstr. m. Pu., Halsr. rt. zerr. Mantel
36 877 Otti H. Igh. eg. Maske, Stirnstr. m. Pu., Halsring, rotter Mantel
36 878 Oia H. Igh. eg. Maske, Stirnstr. hb. Halsr. re. rt. Mantel mit Kruppenfl.
36 879 Omi H. Igh. eg. Maske, Stirnstr. Halsr. rotter Mantel
DT. 22. 1. 78 WT 24. 3. 78 WSt 3/4 T 1/0 Bel 2/4
Zw.: v. Siedlerhof Z.: Xaver Kirschn. 7167 Bühleran
V.: Dt. Ch. Swen v. Rosenkeller 32 469
(Jens v. Rosenkeller 29 599 - Tanja v. Roten Kreuz 30 535)

36 880 Bella H. Igh. eg. Maske, Stirnstr. genickfl. rotbr. Mantel
36 881 Bonie H. Igh. leicht uneg. Maske, Stirnstr. Halskr. rotbr. Mantel
DT. 21. 12. 77 WT 24. 2. 78 WSt 0/2 Bel 0/2
Zw.: v. Raigerwald Z.: A. u. W. Rall, 7441 Zizishausen
V.: Graf v. Irmengrund 34 729
(Bello v. Irmengrund 30 767 - Nina v. Birkenkopf 30 087)

36 882 King R. Igh. eg. Maske, Stirnstr. Halskr. rotbr. Mantel m. kl. Kruppenfl.
36 883 Kasso R. Igh. eg. Maske, dgh. Stirnstr. Halskr. rotbr. Mantel, Kruppenfl.
36 884 Kuno R. stckh. eg. Maske, Stirnstr. Halskr. rotbr. Mantel
36 885 Knut R. stckh. eg. Maske, Stirnstr. Halskr. rotbr. Mantel m. Kruppenstreifen
36 886 Kati H. stckh. eg. Maske, Stirnstr. schm. Halskr. rotbr. Mantel
36 887 Kuni H. Igh. eg. Maske, dgh. Stirnstr. Halskr. rotbr. Mantel
DT. 16. 1. 78 WT 16. 3. 78 WSt 4/4 Get 0/2 Bel 4/2
Zw.: v. d. Heibecke Z.: Alfons Oberegge, 588 Lüdenscheid
V.: Kim v. Norfbach 34 590

DT. 21. 12. 77 WT 22. 2. 78 WSt 4/3 Egg 2/2 Bel 2/1
Zw.: v. Dinkelheld Z.: Armin Kirschn. 6799 Reichweiler
V.: Ero v. Hause Bouillon 28 415
(Andi v. Hause Bouillon 27 205 - Int. Ch. Kora v. St. Kl. Kloster 26 428)

36 849 Graf R. stckh. eg. Maske, dgh. Stirnstr. rt. wls. zerr. Mantel
36 850 Greif R. stckh. eg. Maske, dgh. Stirnstr. rotbr. Platten
36 851 Gabi H. stckh. eg. Maske, Stirnstr. rt. wls. zerr. Mantel
DT. 8. 11. 77 WT 11. 1. 78 WSt 3/1 Egg 1/0 Bel 2/1
Zw.: v. d. Moosalb Z.: Willi Hirtle, 6757 Waldfischbach
V.: Harry v. d. Birkenalb 31 797
(Neck v. Hellenstein 28 704 - Assl v. Dernbach 27 532)

36 852 Arko R. Igh. eg. Maske, dgh. Stirnb. bnt. Halskr. stark zerr. rt. Mantel
36 853 Astor R. Igh. eg. Maske, Stirnb. bnt. Halskr. stark zerr. rt. Mantel
36 854 Amandus R. Igh. eg. Maske, Stirnb. bnt. Halskr. stark zerr. rt. Mantel
36 855 Anka H. Igh. eg. Maske, Stirnb. bnt. Halskr. rt. zerr. Mantel
36 856 Astrid H. Igh. eg. Maske, dgh. Stirnb. bnt. Halskr. rt. zerr. Mantel
36 857 Assl H. Igh. eg. Maske, dgh. Stirnb. bnt. Halskr. rt. zerr. Mantel
DT. 13. 1. 78 WT 16. 3. 78 WSt 5/3 Egg 2/0 Bel 3/3
Zw.: v. Lemgow Z.: Friedrich Höwisch, 3131 Großwitzeerze
V.: Astor v. Brammer 31 255
(Lord v. Hellenstein 27 881 - Petra v. Heldenhof 28 152)

36 858 Nigbur R. stckh. eg. Maske, Stirnstr. Halsr. rt. zerr. Mantel
36 859 Nestor R. Igh. eg. Maske, Stirnstr. Halsr. rt. Mantel m. Kruppenfleck
36 860 Nektor R. Igh. eg. Maske, Stirnstr. Halsr. rt. Mantel m. Kruppenfleck
36 861 Noa R. Igh. eg. Maske, Stirnstr. Halsr. rt. Mantel
36 862 Nina H. stckh. eg. Maske, Stirnstr. Halsring, rt. Mantel
36 863 Nanni H. stckh. eg. Maske, Stirnstr. Halsr. rt. Mantel m. Kruppenfleck
36 864 Nora H. stckh. eg. Maske, Stirnstr. Halsr. rt. Mantel
36 865 Nelli H. Igh. eg. Maske, Stirnstr. Halsring rotter Mantel
36 866 Nenzi H. Igh. eg. Maske, Stirnstr. Halsring, rt. zerr. Mantel
36 867 Noll H. Igh. eg. Maske, Stirnstr. Halsring, rt. zerr. Mantel
DT. 22. 12. 77 WT 22. 2. 78 WSt 5/8 T 1/2 Bel 4/6
Zw.: v. Siedlerhof Z.: Xaver Kirschn. 7167 Bühleran
V.: Volkler v. Rosenkeller 33 085
(Jens v. Rosenkeller 29 599 - Tina v. Roten Kreuz 30 538)

M.: Bianka v. Siedlerhof 29 805
(Kuno v. Hellenstein 27 468 - Alpha v. Lerchenrain 27 032)

36 868 Mars R. Igh. eg. Maske, bnt. Stirnb. sehr bnt. Halskr. rt. Mantel
36 869 Magnus R. Igh. eg. Maske, bnt. Stirnb. sehr bnt. Halskr. rt. Mantel mit

- (Alt v. Rieckenhain 29 912 - Natja v. Birkenkopf 30 088)
M.: Xandra v. d. Helbecke 32 247
 (Eros v. Einödthof RO-421 - Kanta v. d. Helbecke 27 524)
- 36 888 Pascha R. Igh. eg. Maske, brt. dgh. Stirnstr. brt. Halsr. rt. Mantel
 36 889 Patrik R. Igh. eg. Maske, dgh. Stirnstr. Halsring, rt. Mantel
 36 890 Petro R. Igh. eg. Maske, dgh. Stirnstr. rot weiß zerr. Mantel
 36 891 Pia H. Igh. eg. Maske; Stirnstr. rot weiß zerr. Mantel
 36 892 Panja H. Igh. eg. Maske, dgh. Stirnstr. Halsring rt. Mantel
 DT. 27. 1. 78 WT 3. 4. 78 WSt 3/2 Bel 3/2
- Zw.: v. Römerschacht Z.:** Horst Philipp!, 6366 Wölfersheim 4
 (Nelsson v. d. fr. Reichsstadt 28 727 - Sandra v. Haus Rögge 28 318)
M.: Helma v. Löwenhof 32 855
 (Ball v. Löwenhof 29 097 - Anja v. Löwenhof 28 873)
- 36 893 Wimpie R. stckh. eg. Maske, brt. Stirnstr. rt. Mantel, brt. Halskr.
 36 894 Wendelin R. stckh. eg. Maske, brt. Stirnstr. rt. Mantel, brt. Halskr.
 36 895 Wast R. stckh. eg. Maske, brt. Stirnstr. rt. Mantel, brt. Halskr.
 36 896 Wothan R. stckh. eg. Maske, brt. Stirnstr. rt. zerr. Mantel, brt. Halskr.
 36 897 Winie H. stckh. eg. Maske, brt. Stirnstr. rt. Mantel m. zwei Flecken
 brt. Halskr.
 DT. 22. 12. 77 WT 22. 2. 78 WSt 4/3 T 0/1 Bel 4/2 Vere. 0/1
- Zw.: v. St. Klara Kloster Z.:** Otto Jacob, 672 Speyer
V.: Bastian v. St. Dominikus 33 894
 (Marko v. Rosenkeller 30 387 - Eike v. St. Kl. Kloster 29 873)
M.: Edna v. St. Dominikus 35 425
 (Cassius del Soccorso 33 520 - Amelie v. St. Dominikus 33 558)
- 36 898 Wanda H. stckh. eg. Maske, brt. dgh. Stirnstr. Halskr. dkirt. Mantel
 36 899 Wendy H. Igh. eg. Maske, brt. unterbr. Stirnstr. Halskr. dkirt. Mantel
 mit Kl. Kruppenfl.
 36 900 Wenke H. stckh. eg. Maske, dgh. Stirnstr. brt. Halskr. dkirt. Mantel mit
 Kruppenfleck
 36 901 Wim R. Igh. eg. Maske, unterbr. Stirnstr. Halskr. dkirt. Mantel mit
 Kruppenfleck
 36 902 Wum R. stckh. eg. Maske, dgh. Stirnstr. Halskr. rt. Mantel mit zwei Kl.
 Kruppenfleckchen
 36 903 Wendelin R. stckh. eg. Maske, brt. dgh. Stirnstr. rt. wß. zerr. Mantel
 brt. Halskr.
 DT. 7. 2. 78 WT 10. 4. 78 WSt 8/4 T 4/1 Get 1/0 Bel 3/3
- Zw.: v. Petrethtal Z.:** Wolh. Paukner, 83 Altdorf
V.: Dago v. Petrethtal 31 185
 (Nestor v. d. fr. Reichsstadt 28 725 - Gina v. Schloß Aschach 28 647)
M.: Eddy v. Petrethtal 31 875
 (Dago v. Harth. Brunnen 27 363 - Anke v. d. Warte R1-446)
- 36 904 Xandra H. Igh. eg. Maske, dgh. Stirnstr. Halskr. dkirt. Mantel
 36 905 Xilla H. Igh. eg. Maske, dgh. Stirnstr. Halskr. rt. wß. zerr. Mantel
 36 906 Xaver R. stckh. eg. Maske, dgh. Stirnstr. Halskr. rt. Mantel mit
 Kruppenfl.

- 36 907 Xire R. Igh. eg. Maske, dgh. Stirnstr. Halskr. dkirt. Mantel
 36 908 Xiro R. Igh. eg. Maske, dgh. Stirnstr. Halskr. dkirt. Mantel mit
 Kruppenfleck
 DT. 11. 2. 78 WT 12. 4. 78 WSt 4/3 T 1/1 Bel 3/2
Zw.: v. Petrethtal Z.: Wilh. Paukner, 83 Altdorf
V.: Dago v. Petrethtal 31 185
 (Nestor v. d. fr. Reichsstadt 28 725 - Gina v. Schloß Aschach 28 647)
M.: Bejanika v. Petrethtal 30 841
 (Alex v. Zipfelbach 27 816 - Anja v. d. Warte R 1 - 445)
- 36 909 Andy R. stckh. eg. Maske, Stirnstr. rotbr. Mantel, Genickfleck
 36 910 Akky R. stckh. eg. Maske, dgh. Stirnstr. rotbr. Mantel, li. hlb. Halskr.
 36 911 Arko R. stckh. eg. Maske, dgh. Stirnstr. rotbr. Mantel m. Kruppenfleck
 Halskrause
 36 912 Anja H. stckh. eg. Maske, dgh. Stirnstr. rotbr. Mantel, schm. Halskr.
 DT. 14. 1. 78 WT 18. 3. 78 WSt 6/2 T 3/1 Bel 3/1
- Zw.: v. Haus Rosarius Z.:** Kurt Rosarius, 5161 Merzenich
V.: Wsg. Int. Ch. Bsg. Dt. Ch. Greif v. Bayer, Wald 30 241
 (Fürst v. Izola 27 384 - Nina v. Bayer, Wald 28 342)
M.: Bessy v. Weißtrauenhof 32 208
 (Cary v. Artherboden 31 607 - Bsg. Bori v. Kur Tal 28 140)
- 36 913 Kasper R. Igh. eg. Maske, brt. dgh. Stirnstr. m. Pu., rotbr. Platten
 36 914 Kuno R. Igh. eg. Maske, dgh. Stirnstr. schm. Halskr. rt. Mantel
 36 915 Knut R. Igh. eg. Maske, dgh. Stirnstr. m. Pu., brt. Halskr. rt. zerr. Mantel
 36 916 King R. Igh. eg. Maske, brt. dgh. Stirnstr. m. Pu., sehr brt. Halskr. roter
 Mantel
 36 917 Kalif R. Igh. eg. Maske, brt. dgh. Stirnstr. m. Pu., sehr brt. Halskr. roter
 Mantel
 36 918 Katja H. Igh. eg. Maske, brt. Stirnstr. brt. Halskr. rt. zerr. Mantel
 DT. 15. 4. 77 WT 17. 6. 77 WSt 5/2 Get 0/1 Bel 5/1
Zw.: v. d. Birkenalb Z.: Jakob Steiber, 6660 Zweibrücken 17
V.: Harry v. d. Birkenalb 31 797
 (Neck v. Hellenstein 28 704 - Assi v. Dernbach 27 532)
M.: Gina v. d. fr. Reichsstadt 32 684
 (Benno v. d. Buschelburg 29 795 - Ina v. d. fr. Reichsstadt 28 208)
- 36 919 Lady H. stckh. eg. Maske, dgh. Stirnstr. brt. Halskr. roter Mantel mit
 wß. Streifen hi. re.
 DT. 14. 6. 77 WT 28. 8. 77 WSt 3/2 T 1/0 Egg 2/1 Bel 0/1
Zw.: v. d. Birkenalb Z.: Jakob Steiber, 6660 Zweibrücken 17
V.: Harry v. d. Birkenalb 31 797
 (Neck v. Hellenstein 28 704 - Assi v. Dernbach 27 532)
M.: Baffi v. St. Klara Kloster 29 469
 (Int. Ch. Dt. Ch. Dirk v. Weinbriet 27 441 - Bella v. d. Albtalpforte 27 336)
- 36 920 Maic R. Igh. eg. Maske, Stirnstreifen, rotbr. Platten
 36 921 Mark R. Igh. eg. Maske, Stirnstr. rotbr. weiß zerr. Mantel
 36 922 Mara H. Igh. eg. Maske, Stirnstreifen, rotbraune Platten
 36 923 Milli H. Igh. eg. Maske, Stirnstreifen, rotbr. weiß zerr. Mantel
 DT. 19. 11. 77 WT 18. 1. 78 WSt 2/5 Egg 0/2 Bel 2/3 Vere 0/1

- Zw.: v. d. Birkenalb** Z.: Jakob Steiber, 6660 Zweibrücken 17
M.: Bärbel v. Bliesberger Hof 34 689
 (Andl v. Hause Bouillon 27 295 - Kora v. St. Kl. Kloster 26 428)
V.: Ero v. Hause Bouillon 28 415
M.: Bärbel v. Bliesberger Hof 34 689
 (Harry v. d. Birkenalb 31 797 - Flora v. d. Birkenalb 29 833)
-
- 36 924 Annabell H. Igh. eg. Maske, Stirnstr. II. hib. Halskr. rotbr. Mantel
 36 925 Assi H. Igh. eg. Maske, Stirnstr. re. hib. Halskr. rotbr. Mantel
 36 926 Aggl H. stckh. eg. Maske, dgh. Stirnstr. schm. Halskr. rotbr. Mantel
 36 927 Antje H. Igh. eg. Maske, Stirnstr. Halskr. rtbr. Mantel m. Kruppenfl.
 36 928 Asko R. stckh. eg. Maske, Stirnstr. Genickfl. rotbr. Mantel mit Kl.
 Kruppenfl.
 36 929 Anton R. stckh. eg. Maske, Stirnstr. re. brt. II. schm. Halskr. rotbr.
 leicht zerr. Mantel
 DT. 22. 1. 78 WT 22. 3. 78 WSt 4/5 Gt 2/1 Bel 2/4
Zw.: von Schloß Homburg Z.: Gabriele Oberegge, 58 Hagen
V.: Kilian v. Norbach 34 592
 (Alf v. Rieckenhain 29 912 - Natha v. Birkenkopf 30 088)
M.: Cita v. Rödninghausen 34 479
 (Bsg. Dt. Ch. Heiko v. Izola 30 699 - Wendi v. St. Kl. Kloster 28 777)
-
- 36 930 Bell H. Igh. Igh. eg. Maske, Stirnstr. Halskr. rotbr. Mantel
 36 931 Binka H. Igh. eg. Maske, Stirnstr. Halskr. II. schm., rtbr. Mantel
 36 932 Benn R. Igh. eg. Maske, Stirnstr. brt. Halskr. rotbr. Mantel
 36 933 Berfried R. Igh. eg. Maske, Stirnstr. Halskr. rt. wß. zerr. Mantel
 DT. 1. 2. 78 WT 4. 4. 78 WSt 6/8 T 1/5 Gt 2/0 Egg 1/1 Bel 2/2
Zw.: v. Gut Veldelhof Z.: Heinz Augustin, 5025 Stommeln
V.: Kim v. Norbach 34 590
 (Alf v. Rieckenhain 29 912 - Natja v. Birkenkopf 30 088)
M.: Binna v. d. Dröh 33 825
 (Bachus v. d. Allg. Bergen 30 694 - Archilla v. Abraxashtof 31 360)
-
- 36 934 Herkules R. Igh. uneg. Maske, II. schw. Befetzung, brt. Stirnb. schm.
 dgh. Halskr. dkirt. zerr. Mantel
 36 935 (Sir) Henry R. Igh. uneg. Maske, II. hib. Befetzung schw. brt. Stirnb.
 Halskr. II. breiter, dkirt. Mantel m. Hüftfleck
 36 936 Hexe H. Igh. eg. Maske, brt. Stirnb. II. schm. dgh., Halskr. II. schm.
 dkirt. Mantel m. zwei Hüftflecken
 36 937 Hilga H. Igh. eg. Maske, brt. Stirnb. schm. Halskr. rt. zerr. Mantel
 36 938 Heidi H. Igh. eg. Maske, brt. dgh. Stirnb. m. Pu., sehr stark zerr.
 roter Mantel
 36 939 Helena H. Igh. Igh. eg. Maske, brt. Stirnb. Halskr. dkirt. zerr. Mantel
 DT. 14. 1. 78 WT 16. 3. 78 WSt 5/5 T 1/1 Egg 2/0 Bel 2/4
Zw.: v. d. Lerchenlaube Z.: H. u. A. Schwedland, 2372 Brekendort
V.: Donar v. Haus Greiner 32 560
 (Benno v. d. Buschhalb, 29 795 - Arabella v. d. Rominger Burg 29 659)
M.: Nina v. d. Lerchenlaube 33 425
 (Chico v. d. Lerchenlaube 29 821 - Helge v. St. Kl. Kloster 30 357)
-
- 36 940 Cuno R. Igh. eg. Maske, Stirnstr. Halskr. rotbr. Mantel
 36 941 Castor R. Igh. eg. Maske, brt. Stirnstr. II. hib. Halskr. rtbr. Mantel mit
 weißem Fleck
 36 942 Genta H. Igh. eg. Maske, dgh. Stirnstr. m. Pu., Halskr. rotbr. Mantel mit
 weißem Streifen a. d. Rücken
 36 943 Cindi H. stckh. eg. Maske, dgh. Stirnstr. m. Pu., Halskr. rtbr. zerr. Mantel
 Cora H. Igh. Igh. eg. Maske, brt. dgh. Stirnstr. Halskr. rtbr. zerr. Mantel
 DT. 3. 2. 78 WT 5. 4. 78 WSt 2/3 Bel 2/3
Zw.: v. Geutenreuth Z.: Reinh. Weisch, 8621 Geutenreuth
V.: Harro v. Hause Bouillon 30 008
 (Zeno v. d. alten Zollernb. 24 996 - Anja v. Hause Bouillon)
M.: Xilla v. Haus Rögele 32 810
 (Nelson v. d. fr. Reichsstadt 28 727 - Sandra v. Haus Rögele 28 313)
-
- 36 945 Axel R. stckh. eg. Maske, dgh. Stirnb. sehr brt. Halskr. rt. zerr. Mantel
 36 946 Alexander R. stckh. eg. Maske, brt. Stirnb. Halskr. leicht zerr. rt. Mantel
 Antje H. stckh. eg. Maske, sehr brt. dgh. Stirnb. sehr brt. Halskr. stark
 zerr. roter Mantel
 DT. 16. 2. 78 WT 23. 4. 78 WSt 2/1 Bel 2/1
Zw.: v. Salinengarten Z.: Barbara Tippmann, 216 Stade
V.: Lord v. Herwaltorst 30 424
 (Benno v. Hassgau 28 485 - Jasmin v. Herwaltorst 27 070)
M.: Adda v. Osterfeld 33 849
 (Bsg. Dt. Ch. Heiko v. Izola 30 699 - Isa v. Olympiaturm 30 513)
-
- 36 948 Dago R. stckh. eg. Maske, Stirnstr. rt. Mantel, hib. Halsr. re.
 Dunja H. stckh. eg. Maske, Stirnstr. rt. wß. leicht zerr. Mantel
 36 949 Dascha H. stckh. eg. Maske, Stirnstr. roter Mantel, Halsring
 DT. 1. 2. 78 WT 6. 4. 78 WSt 9/4 T 7/1 Egg 1/1 Bel 1/2
Zw.: v. Riedberg Z.: Walter Cornel, 6 Frankfurt 56
V.: Lord v. Goldenen Hain 33 020
 (Arno v. Benzenhaus 27 839 - Assi v. Hoch-Rhöngebirge 29 593)
M.: Anka v. Drei - Burgeneck 32 485
 (Int. Ch. Bsg. Dt. Ch. Greif v. Bayer. Wald 30 241 - Anja v. Campingplatz
 30 342)
-
- 36 951 Asko R. Igh. Igh. eg. Maske, kurzer Stirnstr. Halskr. rt. zerr. Mantel
 36 952 Arko R. Igh. eg. Maske, brt. kurzer Stirnstr. brt. Halskr. rt. zerr. Mantel
 36 953 Arry R. Igh. Igh. eg. Maske, brt. Stirnstr. m. Pu., Halskr. rt. zerr. Mantel
 36 954 Astor R. Igh. Igh. eg. Maske, brt. kz. Stirnstr. brt. Halskr. rt. zerr. Mantel
 36 955 Ambros R. Igh. Igh. eg. Maske, kz. Stirnstr. brt. Halskr. rt. Mantel mit
 Rückenfleck
 36 956 Assi H. Igh. Igh. eg. Maske, brt. kz. Stirnstr. Halskr. rt. zerr. Mantel
 36 957 Astrid H. Igh. Igh. eg. Maske, brt. Stirnstr. m. Pu., Halskr. rt. zerr. Mantel
 36 958 Anja H. Igh. Igh. eg. Maske, brt. kz. Stirnstr. Halskr. rt. zerr. Mantel
 36 959 Arabella H. Igh. Igh. eg. Maske, brt. kz. Stirnstr. Halskr. rt. Mantel mit
 Rückenfleck
 DT. 27. 1. 78 WT 31. 3. 78 WSt 7/6 T 1/1 Egg 1/1 Bel 5/4
Zw.: v. Berger Winkel Z.: Manfred Resch, 8671 Berg bei Hof
V.: Harro v. Hause Bouillon 30 008
 (Ceno v. d. alten Zollernb. 24 996 - Anja v. Hause Bouillon 27 208)
M.: Viola v. Farnbach 34 244
 (Cuno v. Agterhorn 31 062 - Lissi v. Farnbach 30 731)

- 36 940 Cuno R. Igh. Igh. eg. Maske, Stirnstr. Halskr. rotbr. Mantel
 36 941 Castor R. Igh. eg. Maske, brt. Stirnstr. II. hib. Halskr. rtbr. Mantel mit

- 36 977 Astor R. stckh. eg. Maske, Stirnstr. Halskr. rt. wß. zerr. Mantel
 36 978 Alex R. stckh. eg. Maske, bnt. dgh. Stirnstr. sehr bnt. Halskr. rt. Mantel mit Kruppenfleck
 36 979 Anja H. stckh. eg. Maske, bnt. Stirnstr. re. Ohr weiß, Halskr. rt. weiß zerr. Mantel
 36 980 Asta H. stckh. eneg. Maske, bnt. Stirnstr. Halskr. rt. wß. zerr. Mantel
 DT. 27. 12. 77 WT 27. 2. 78 WSt 5/8 Egg 3/6 Bel 2/2
 ZW.: v. **Karlsberg** Z.: Lothar Ball, 665 Homburg/Saar
 V.: Eyck v. **Haus Elia 33 026**
 (Int. Ch. Bsg. Dt. Ch. Greif v. Bayer. Wald 30 241 - Centa v.d. Lasterbach 30 031)
 M.: **Bianka v. Altaripa 31 248**
 (Gollo v.d. Albtalpforte 29 121 - Dina v. Schwetzingen Schloß 29 318)
 36 981 Erik R. stckh. eg. Maske, bnt. schm. dgh. Stirnstr. m. Pu., rotbr. Mantel, hib. Halskr. re.
 36 982 Enrico R. stckh. eg. Maske, Stirnstr. schm. dgh., rotbr. Mantel, Halskr. m. Fleck re.
 36 983 Eria H. lgh. eg. Maske, bnt. dgh. Stirnstr. rotbr. Mantel m. Rückenfleck, Halskr.
 36 984 Evi H. lgh. eg. Maske, Stirnstr. m. Pu., rotbr. Mantel m. kl. Rückenfleck, Halskr. m. Fleck li.
 DT. 4. 2. 78 WT 10. 4. 78 WSt 6/3 T 4/0 Bel 2/3 Vere 0/1
 ZW.: v. **Auerhahn** Z.: Joachim Hain, 6343 Frohnhausen
 V.: **Lord v. Izola 34 810**
 (Bsg. Dt. Ch. Heiko v. Izola 30 699 - Jetty v. Bayer. Wald 32 015)
 M.: **Dolly v. Roten Kreuz 32 023**
 (Caro v. Einödhoft 27 564 - Jacky v. Roten Kreuz 29 138)
 36 985 Barry R. lgh. eg. Maske, bnt. Stirnstr. kurz, bnt. Halskr. re. rotbr. Mantel
 36 986 Baliko R. lgh. eg. Maske, dgh. Stirnstr. Halskr. rotbr. Mantel m. Kruppenfleck
 36 987 Bär R. lgh. eg. Maske, dgh. Stirnstr. rotbr. weiß zerr. Mantel
 36 988 Bello R. lgh. eg. Maske, dgh. Stirnstr. rotbr. weiß zerr. Mantel
 36 989 Britta H. lgh. eg. Maske, bnt. dgh. Stirnstr. rotbr. Mantel m. Kruppenfleck
 36 990 Bella H. lgh. eg. Maske, bnt. dgh. Stirnstr. rotbr. weiß zerr. Mantel
 DT. 9. 3. 78 WT 7. 5. 78 WSt 6/2 Get 2/0 Bel 4/2
 ZW.: v. **d. Teufelsküche** Z.: Josef Schindeler, 8953 Obergünzburg
 V.: **Arko v. d. Teufelsküche 34 504**
 (Bari v.d. Allig. Bergen 30 695 - Eike v. Sedonia 32 184)
 M.: **Blanka v. Fichtenhof 35 528**
 (Neilson v. Bruder Klaus 33 033 - Britta v. Grüntenblick 30 804)
 36 991 Arko R. lgh. eg. Maske, bnt. Stirnstr. rotbr. Mantel, schm. Halskr.
 36 992 Anka H. lgh. eg. Maske, bnt. dgh. Stirnstr. rt. zerr. Mantel, bnt. Halskr.
 36 993 Anja H. lgh. eg. Maske, bnt. dgh. Stirnstr. rt. sehr stark zerr. Mantel, sehr bnt. Halskr.
 36 994 Assy H. lgh. eg. Maske, bnt. dgh. Stirnstr. rt. sehr stark zerr. Mantel, bnt. Halskr.

- 36 960 Pascha v. Meiseberg, R. lgh. gew. 29. 9. 77
 Z.: **Käte Einecke, Hauptstr. 22 a, 4301 Neudorf/Harz**
 Bes.: W. Kleinschmidt, 3401 Waake
 Castor v. Steintor
 Cora v. Bördeland
 Astor v. Inselberg
 Gitta v. d. Hohlfeldsburg
 Kadett v. Meiseberg
 Burga v. Heidehof
 Balu v. Hausberg
 Francka v. d. Camburg
 Kadett v. Meiseberg
 1796
 1945
 1697
 1676
 1796
 1945
 1945
 1637
 1506
 Catja v. Sonnenberg

- 36 961 Dirk R. lgh. eg. Maske, Stirnstr. rt. Mantel, Halsring
 36 962 Dago R. lgh. eg. Maske, Stirnstr. rt. Mantel, Halsring
 36 963 Dingo R. lgh. eg. Maske, Stirnstr. rt. zerr. Mantel
 36 964 Dasso R. lgh. eg. Maske, dgh. Stirnstr. rt. Mantel, Halsring
 36 965 David R. stckh. eg. Maske, Stirnstr. rt. Mantel, Halsring
 36 966 Drux R. stckh. eg. Maske, Stirnstr. rt. Mantel, Halsring
 36 967 Dascha H. stckh. eg. Maske, dgh. Stirnstr. rt. weiß leicht zerr. Mantel
 36 968 Duna H. lgh. eg. Maske, Stirnstr. rt. Mantel, re. hib. Halsring
 36 969 Dolly H. stckh. uneg. Maske, rt. wß. Mantel, re. hib. Halsring
 DT. 15. 2. 78 WT 18. 4. 78 WSt 7/6 T 1/2 Bel 6/3
 ZW.: v. **Haus Rögale** Z.: Walter Rögale, 8711 Gnodstadt
 V.: **Isor v. Brentano Schloß 32 537**
 (Int. Ch. Bsg. Dt. Ch. Greif v. Bayer. Wald 30 241 - Bsg Dt. Ch. Anja v. Rebhang 30 070)
 M.: **Vera v. Haus Rögale 31 596**
 (Neilson v.d.fr. Reichsstadt 28 727 - Tina v. Haus Rögale 29 723)
 36 970 Adi R. stckh. eg. Maske, dgh. Stirnstr. rt. weiß zerr. Mantel
 36 971 Alf R. stckh. eg. Maske, dgh. Stirnstr. rt. wß. zerr. Mantel
 36 972 Axel R. stckh. eg. Maske, dgh. Stirnstr. rt. wß. zerr. Mantel
 36 973 Andi R. stckh. eg. Maske, Stirnstr. Halsr. rt. Mantel hi. li. eingerr.
 36 974 Alfie R. stckh. uneg. Maske, bnt. dgh. Stirnstr. rt. wß. zerr. Mantel
 36 975 Anja H. stckh. eg. Maske, Stirnstr. m. Pu., rt. Mantel mit 2 Rückenfl.
 Halsring
 36 976 Asta H. stckh. eg. Maske, bnt. dgh. Stirnstr. rt. Mantel mit Kruppenfl.
 Halsring
 DT. 11. 3. 78 WT 14. 5. 78 WSt 6/3 T 1/0 Egg 0/1 Bel 5/2
 ZW.: **Fuldatal** Z.: Wolfgang Krug, 3501 Fuldatal 1
 V.: **WSg. Int. Ch. Bsg. Dt. Ch. Greif v. Bayer. Wald 30 241**
 (Fürst v. Izola 27 384 - Bina v. Bayer. Wald 28 342)
 M.: **Corä v. Haus Damm 34 299**
 (Trux v. Klosterholz 30 653 - Diana v. Hasslinghauser Land 30 194)

Nach den Zucht- und Eintragungsbestimmungen des St. Bernhardklubs waren während der rechtlichen Auseinandersetzungen des Klubvorstandes im Jahr 1977/78 Maßnahmen erforderlich, um den Bestimmungen zu genügen.

a.) Die alphanbetische Reihenfolge der zu vergabenden Rufnamen der Hunde eines Züglers und die damit verbundenen stets steigenden Zahlen der Zuchtbuchnummern, machten es erforderlich, daß man die Unter a 1., aufgeführten Würfe mit neuen Zuchtbuchnummern versah.

b.) Im Zeitraum der erwähnten Verhandlungen, wäre es zu einer Überschneidung und damit zur Doppelvergabe von Zuchtbuchnummern gekommen. Zur Abwendung dieser Vergabe wurden aus Sicherheitsgründen die Zuchtbuchnummern 37 140 - 37 299 nicht vergeben.

a 1) alte Eintr. unter Nr. neue Eintr. unter Nr.

Wurf, Zügliger	37 004 - 37 009	36 913 - 36 918
K.v.d. Birkenalb	37 016 - 37 017	36 816 - 36 817
K.v. Irmengrund	37 018 - 37 021	36 769 - 36 772
J. ex libert.Helvetiae	37 022 - 37 024	36 773 - 36 775
K. ex libert. Helvetiae	37 032 - 37 034	36 511 - 36 513
E. v. Rieneck Schloß		

Für die Übereinstimmung der nachfolgenden Beschreibung der Hunde, mit den ausgestellten Ahnentafeln, übernimmt der Verfasser keine Gewähr. Dies gilt für die Zuchtbuchnummern 37 00 - 37 139.

37 000 Droll, R, lgh, leicht uneg. Maske, Stirnstr. Halskr. rotbr. zerr. Mantel
 37 001 Dingo, R, stckh. eg. Maske, Stirnstr. Genickfl. rotbr. leicht zerr. Mantel
 37 002 Dolly, H, stckh. eg. Maske, Stirnstr. Halskr. rotbr. Mantel
 37 003 Dina, H, stckh. eg. Maske, Stirnstr. Halskr. rotbr. leicht zerr. Mantel
 DT 30.3.78 WT 31.5.78 WSt 6/4 Gert 4/2 Bel 2/2
 Zw.: v.d. Donau Quelle Z.: Dieter Groshardt, 7711 Hausen vor Wald
 V.: Fürst v.d. Süd Alb 33 225
 (Jens v. Rosenkeller 29 599 - Bianka v.d. Süd Alb 29 356)
 M.: Ottilie v. Hochburger Land 33 272
 (Iben v. Hochburger Land 29 794 - Hella v. Hochburger Land 28 465)

37 010 Hasso, R, stckh. eg. Maske, Stirnstr. hib. Halskr. li. rt. Mantel
 37 011 Heiko, R, stckh. eg. Maske, bnt. dgh. Stirnstr. bnt. Halskr. re. rt. weiß zerr. Mantel
 37 012 Hella, H, stckh. eg. Maske, Stirnstr. bnt. Halskr. rt. wß. zerr. Mantel
 37 013 Halla, H, stckh. eg. Maske, bnt. dgh. Stirnstr. bnt. Halskr. rt. Mantel mit großem Rückenfleck
 37 014 Hanni, H, stckh. eg. Maske, bnt. dgh. Stirnstr. Halskr. rt. wß. Mantel mit Kreuzfleck
 37 015 Hellen, H, stckh. eg. Maske, bnt. dgh. Stirnstr. bnt. Halskr. rt. weiß Mantel mit Kreuzfleck

DT. 2. 3. 78 WT 3. 5. 78 WSt 4/4 T 2/1 Egg 1/0 Bel 1/3
 Zw.: vom Ochtmüdeich Z.: Hermann Schnakenberg, 28 Bremen
 V.: Cheno a. d. Stormaner Schweiz 33 722
 (Lord v. Hellenstein 27 881 - Loni v. Delm 28 950)
 M.: Asta v. Botenhorf 35 258
 (Nelson v. Bruder Klaus 33 033 - Dixi v. Hasenbühl 31 136)

36 995 Harry R, stckh. eg. Maske, Stirnstr. rt. weiß zerr. Mantel
 36 996 Heiko R, stckh. eg. Maske, Stirnstr. rt. weißer Mantel, Halsring

DT. 22. 2. 78 WT 13. 5. 78 WSt 2/1 T 0/1 Bel 2/0
 Zw.: v. liebl. Weiland Z.: Franz Hess, 8711 Rödelsee
 V.: Bsg. Dt. Ch. Meic v. Brentano Schloß 33 810
 (Int. Ch. Bsg. Dt. Ch. Greif v. Bayer. Wald 30 241 - Bsg. Dt. Ch. Anja v. Rebhang 30 070)
 M.: Dunja v. Liebl. Weiland 35 287
 (Int. Ch. Bsg. Dt. Ch. Greif v. Bayer. Wald 30 241 - Jutta v. Geuten-reuth 33 081)

36 997 Ilga H. lgh. uneg. Maske, rt. weiß zerr. Mantel
 36 998 Isor R, stckh. eg. Maske, dgh. Stirnstr. rt. Mantel, li. hib. Halsring

DT. 12. 3. 78 WT 21. 5. 78 WSt 1/1 Bel 1/1
 Zw.: v. liebl. Weiland Z.: Franz Hess, 8711 Rödelsee
 V.: Bsg. Dt. Ch. Meic v. Brentano Schloß 33 810
 (Int. Ch. Bsg. Dt. Ch. Greif v. Bayer. Wald 30 241 - Bsg. Dt. Ch. Anja v. Rebhang 30 070)
 M.: Dana v. Liebl. Weiland 35 289
 (Int. Ch. Bsg. Dt. Ch. Greif v. Bayer. Wald 30 241 - Jutta v. Geuten-reuth 33 081)

H. stckh. Zarra du Grand St. Bernhard SHSB 237 230 gew. 14. 2. 74
 Z.: Hospice du Grand St. Bernhard, 1931 Bourg-St. Pierre
 Bes.: Heinz Reichmacher, 3502 Vellmar 3
 Brax v. Artherboden
 Linda du Grand St. Bernhard
 Garry v. Brittnau
 Arnika v. Arnihof
 Astor v. Bürgenstock
 Bella v. Langenried
 Astor v. Chritziweiher
 Anita v. Sennhof
 Tank v. Neu-Habsburg
 Zusi v. Säuliamt
 Castor v. Leberberg
 Cora v. Säuliamt
 Carlo v. d. Salmegg
 Dora v. Schwandenblick

- DT 1.5.77 WT 3.7.77 WSt 4/6 T 2/2 Bel 2/4
Zw.: v.d. Asbost Z.: Heinz Gruppe, 321 Eize
V.: Dago v.d. Asbost 29 896
 (Benno v. Hassgau 28 485 - Assl v.d. Asbost 27 386)
M.: Vasta v. Haus Rögale 31 599
 (Nelsson v.d.fr. Reichsstadt 28 727 - Tina v. Haus Rögale 29 723)
-
- 37 025 Caesar, R, lgh. eg. Maske, brt. Stirnstr. weiß mit rotbr. Platten
 Carlo, R, lgh. eg. Maske, brt. Stirnstr. rotbr. Mantel m.wß. Streifen auf
 der Kruppe
- 37 027 Cora, H, lgh. eg. Maske, brt. Stirnstr. rotbr. weiß zerr. Mantel
 DT 10.5.77 WT 7.7.77 WSt 3/2 T 1/1 Bel 2/1
Zw.: v. Kollerbach Z.: Manfred Altenried, 896 Kempen
V.: Arko v.d. Teufelsküche 34 504
 (Bart v.d. Allg. Bergen 30 695 - Eike v. Sedonia 32 184)
M.: Gitta v.d. Woringer Einöde 33 235
 (Elmar v. Einödohof Ro - 422 - Carmen v.d. Wpr, Einöde 30 203)
-
- 37 028 Anka, H, lgh. eg. Maske, brt. dgh. Stirnstr. rotbr. zerr. Mantel
 Assl, H, lgh. eg. Maske, brt. schm. dgh. Stirnstr. re. hib. Halskr.
- 37 029 Arko, R, lgh. eg. Maske, brt. dgh. Stirnstr. rotbr. zerr. Mantel
 rotbrauner Mantel
- 37 030 DT 28.4.77 WT 28.6.77 WSt 2/2 T 1/0 Bel 1/2
Zw.: v. Milzgrund Z.: Roland Jucht, 8741 Aubstadt
V.: Veit v. Farnbach 32 243
 (Cuno v. Agterhorn 31 062 - Lissi v. Farnbach 30 731)
M.: Bianka v. Iebl, Weiland 31 994
 (Fox v. Tannenberghof 28 619 - Lessi v. Geutenreuth 27 908)
-
- 37 031 Ambros, R, lgh. eg. Maske, Stirnstr. Halsr. rotbr. zerr. Mantel
 DT 17.5.76 WT 19.7.76 WSt 2/6 T 1/6 Bel 1/0
Zw.: v. Haus Rucht! Z.: Alois Rucht!, Rot bei Laupheim
V.: Jörg v. Bruder Klaus 31 007
 (Dt.Ch.Barry v. Lerchenrain 27 880 - Assl v.d.fr. Reichsstadt 25 910)
M.: Karja v. Bruder Klaus 31 301
 (Fürst del Soccorso 28 908 - Beate v. Bruder Klaus 27 923)
-
- 37 035 Ingo, R, lgh. eg. Maske, dgh. Stirnstr. brt. Halsr. rt.wß.zerr. Mantel
 Iwan, R, lgh. eg. Maske, dgh. Stirnstr. Halsring, rotbr. Mantel
- 37 037 Ikarus, R, lgh. eg. Maske, brt. Stirnstr. schm. Halsr. rt. Mantel m.
 Rückenfleck
- 37 038 Igor, R, lgh. eg. Maske, dgh. Stirnstr. brt. Halsr. rt.wß. zerr. Mantel
 Isidor, R, lgh. eg. Maske, brt. dgh. Stirnstr. rt.wß.zerr. Mantel
- 37 039 Inka, H, lgh. uneg. Maske, brt. dgh. Stirnstr. brt. Halsr. rt.ßw. zerr. Mtl.
 Ida, H, lgh. eg. Maske, brt. dgh. Stirnstr. schm. Halsr. rt.wß. zerr. Mantel
- 37 041 Ina, H, lgh. eg. Maske, dgh. Stirnstr. brt. Halsr. rt.wß. zerr. Mantel
 DT 10.6.77 WT 12.8.77 WSt 5/3 Bel 5/3
Zw.: v. Sedonia Z.: Friedrich Schmidt, 8941 Memmingerberg
V.: Dieter v. Bussenberg 33 763
 (Droll v. Bruder Klaus 29 550 - Eivy v. Bruder Klaus 29 559)

- M.: Iris v. d. Buschelburg 33 149**
 (Niels v. Haus Steinbach 30 471 - Benda v.d. Buschelburg 29 798)
-
- 37 043 Astor, R, stckh. eg. Maske, brt. Stirnstr. brt. Halsr. rt.wß. zerr. Mantel
 Anka, H, stckh. eg. Maske, brt. dgh. Stirnstr. brt. Halsr. wß. mit drei
 rotbr. Platten
- 37 045 Adriane, H, lgh. eg. Maske, Augen knapp eingetaßt, brt. Halskr. wß.
 mit 4 rotbr. Platten
- 37 047 Julia, H, lgh. eg. Maske, schm. Stirnstr. Halsr. rt.wß. zerr. Mantel
 37 048 Jone, H, lgh. eg. Maske, dgh. Stirnstr. brt. Halskr. wß. mit zwei
 rotbr. Platten u. rotbr. Kruppe
- 37 049 Jania, H, lgh. eg. Maske, Stirnstr. schm. Halsr. rt.wß. zerr. Mantel
 Jawa, H, lgh. eg. Maske, schm. Stirnstr. kein geschl. Halsr. rt.wß.
 zerr. Mantel
- 37 050 DT 26.4.77 WT 22.6.77 WSt 5/6 T 1/0 Get 3/2 Bel 2/4 Vere 1/0
Zw.: v.d. Woringer Einöde Z.: Hermann Schwarz, Woringer Einöde
V.: Alexander v.d. Allg. Bergen 29 700
 (Dt.Ch.Barry v. Lerchenrain 27 880 - Berta v. Bruder Klaus 27 924)
M.: Ina v.d. Woringer Einöde 34 455
 (Elmar v. Einödohof RO 422 - Ralfa v.d.fr. Reichsstadt 20 212)
-
- 37 051 Boris, R, lgh. eg. Maske, Stirnstr. Halsring, rotbr. Mantel
 Benjamin, R, lgh. eg. Maske, Stirnstr. hib. Halskr. li. rt. Mantel
 m. Kreuzfleck
- 37 053 Barry, R, lgh. eg. Maske, Stirnstr. Halskr. li. rt. Mantel
 Berta, H, lgh. eg. Maske, Stirnstr. Halsr. rotbr. Mantel
- 37 054 Belinda, H, lgh. eg. Maske, Stirnstr. Halsr. rt. Mantel m. Kreuzfl.
 37 055 Berina, H, lgh. eg. Maske, Stirnstr. Halsring, rotbr. Mantel
 Bella, H, lgh. eg. Maske, Stirnstr. rt. Mantel m. Kreuzfleck
- 37 057 Bärbel, H, lgh. eg. Maske, Stirnstr. Halsr. rt. Mantel m. Kreuzfleck
 37 058 Biene, H, lgh. eg. Maske, Stirnstr. Halsr. rt. Mantel m. Kreuzfleck
 DT 24.5.77 WT 26.7.77 WSt 4/6 T 1/0 Bel 3/6
Zw.: v. Rötseer Moos Z.: Z. Piesbergen, 79 64 Kisslegg
V.: Nelson v. Bruder Klaus 33 033
 (BSg. Andreas v.d. Allg. Bergen 29 699 - Dora v. Bruder Klaus 29 553)
M.: Dunja v. Grüntenblick 32 548
 (Alexander v.d. Allg. Bergen 29 700 - Anita v. d. Birkenlaube 26 918)
-
- 37 060 Barry, R, stckh. eg. Maske, Stirnstr. brt. Halskr. rotbr. Mantel
 37 061 Boss, R, lgh. eg. Maske, Stirnstr. Halskr. rotbr. Mantel
 37 062 Benn, R, lgh. eg. Maske, Stirnstr. Halskr. rotbr. Mantel

- 37 063 Bianka, Rh, stckh. eg. Maske, Stirnstr. m. Pu. Halskr. rotbr. Mantel
 37 064 Bianka, H, lgh. eg. Maske, Stirnstr. Genickftl. rotbr. leicht zerr. Mantel
 37 065 Dorothea, H, lgh. eg. Maske, Stirnstr. Halskr. rotbr. Mantel
 DT 19.5.77 WT 21.7.77 WSt 7/5 T 3/2 Egg 1/0 Bel 3/3
Zw.: v. Heimbachtal Z.: Helmut Kubler, 7239 Fluorn - Winzeln
V.: Int.Ch. Wsg.Bsg.Dt.Ch. Greif v. Bayer. Wald 30 241
 (Fürst v. Izola 27 484 - Bina v. Bayer. Wald 28 342)
M.: Asta v. Sonnenrain 33 038
 (Jens v. Rosenkeller 29 599 - Bella v.d. Süd-Alb 29 357)
 37 066 Dago, R, lgh. eg. Maske, Stirnstr. m. Pu. Halskr. rotbr. zerr. Mantel
 37 067 Dolly, H, lgh. eg. Maske, bnt. Stirnstr. bnt. Halskr. rotbr. zerr. Mantel
 37 068 Daisy, H, lgh. eg. Maske, Stirnstr. m. Pu. Halskr. rotbr. leicht zerr.
 Mantel
 37 069 Dorle, H, lgh. eg. Maske, unterbr. Stirnstr. Halskr. rotbr. zerr. Mantel
 DT 18.6.77 WT 20.8.77 WSt 4/5 T 2/0 Egg 1/2 Bel 1/3
Zw.: v. Blindensee Z.: Rudolf Müllerschön, 7941 Kanzach
V.: Valdo v. Hellenstein 28 963
 (Alf. v. Lonequell 29 963 - Olli v. Hellenstein 29 736)
M.: Yska v.d.fr. Reichsstadt 30 626
 (Erich v.d. Birkenlaube 29 270 - Ina v.d.fr. Reichsstadt 28 208)
 37 070 Benn, R, lgh. eg. Maske, bnt. Stirnstr. m. Pu. Halskr. rotbr. zerr.
 Mantel
 37 071 Barko, R, lgh. eg. Maske, bnt. Stirnstr. m. Pu. Halskr. rotbr. zerr.
 Mantel
 37 072 Barry, R, lgh. eg. Maske, Stirnstr. Halskr. rotbr. zerr. Mantel
 37 073 Bodo, R, lgh. eg. Maske, Stirnstr. Halskr. rotbr. zerr. Mantel
 37 074 Bianka, H, lgh. eg. Maske, Stirnstr. Halskr. rotbr. zerr. Mantel
 37 075 Belinda, H, lgh. eg. Maske, Stirnstr. Halskr. rotbr. zerr. Mantel
 DT 5.6.77 WT 8.8.77 WSt 7/6 Göt 3/4 Bel 4/2
Zw.: v. Haus Rucht! Z.: Alois Rucht!, 7959 Rot u. Laupheim
V.: Jörg v. Bruder Klaus 31 007
 (Dt.Ch. Barry v. Lerchenrain 27 880 - Assi v.d.fr. Reichsstadt 25 910)
M.: Karja v. Bruder Klaus 32 301
 (Fürst del Soccorso 28 908 - Beate v. Bruder Klaus 27 923)
 37 076 Dabor, R, lgh. eg. Maske, Stirnstr. Halskr. rotbr. zerr. Mantel
 37 077 Dirk, R, lgh. eg. Maske, Stirnstr. Halskr. rotbr. zerr. Mantel
 37 078 Dalia, H, lgh. Kopf weiß, Auge dunkel umrandet, linkes Ohr etwas
 weiß, rotbr. Platten
 DT 24.5.77 WT 24.7.77 WSt 8/3 T 5/2 Egg 1/0 Bel 2/1
Zw.: v. Ziegelholz Z.: Wilh. Kallabis, 7951 Erolzheim
V.: Nelson v. Bruder Klaus 33 033
 (Bsg. Andreas v. d. Allg. Bergen 29 699 - Dora v. Bruder Klaus 29 553)
M.: Cilla v. Ziegelholz 32 378
 (Jens v. Rosenkeller 29 599 - Anka v. Ziegelholz 29 373)
 37 079 Barry, R, stckh. eg. Maske, Stirnstr. rotbr. zerr. Mantel
 DT 6.2.77 WT 9.4.77 WSt 5/0 T 4/0 Bel 1/0

- Zw.: v. Neustetter Stäble** Z.: Albrecht Funk, 7401 Remmingsheim
 (Jens v. Rosenkeller 29 599 - Tina v. Roten Kreuz 30 538)
M.: Anje v. Neustetter Stäble 30 381
 (Fürst del Soccorso 29 908 - Flora v. Haus Steinbach 28 306)
 37 080 Ira, H, stckh. eg. Maske, dgh. Stirnstr. Halskr. rt. zerr. Mantel
 DT 10.5.77 WT 12.7.77 WSt 0/1 Bel 0/1
Zw.: v. Olympiaturm Z.: Gebr. Max u. Wolfig. Ruß, 8 München
V.: Alf v. Horner Derby 33 921
 (Lord v. Hellenstein 27 881 - Daisy v. Agterhorn 31 530)
M.: Nina v. Olympiaturm 31 534
 (Int.Ch.Bsg.Dt.Ch. Dirk v. Weinbiet 31 534 - Burgl v. Hassgau 28 489)
 37 081 Pandur, R, lgh. eg. Maske, mit Blesse, Hals. rot weiß zerr. Mantel
 37 082 Paschi, H, lgh. eg. Maske mit Blesse, Hals. rot weiß zerr. Mantel
 37 083 Paya, H, lgh. eg. Maske, bnt. Blesse, bnt. Hals. bis über die Schulter,
 weiß mit roten Platten
 DT 2.8.77 WT 3.10.77 WSt 4/4 T 3/0 Göt 0/2 Bel 1/2
Zw.: v.d.fr. Reichsstadt Z.: Ernst Appel, 8940 Memmingenberg
V.: Bsg.Andreas v.d.Allg. Bergen 29 699
 (Dt.Ch. Barry v. Lerchenrain 27 880 - Berta v. Bruder Klaus 27 924)
M.: Zena v.d.fr. Reichsstadt 30 632
 (Erich v.d. Birkenlaube 29 270 - Carmen v.d.fr. Reichsstadt 26 740)
 37 084 Quenlin, R, lgh. eg. Maske, Stirnstr. Halsring rt. geschl. Mantel
 37 085 Quirius, R, lgh. eg. Maske, dgh. Stirnstr. bnt. Hals. geschl. rt. Mantel
 37 086 Quintar, R, lgh. eg. Maske, Stirnstr. schm. Hals. geschl. rt. Mantel
 37 087 Quin, H, lgh. eg. Maske, bnt. Stirnstr. bnt. Hals. geschl. rt. Mantel
 37 088 Quen, H, lgh. eg. Maske, bnt. Stirnstr. großer Halsring bis über die
 Schulter, geschl. rotbr. Mantel
 DT 11.8.77 WT 12.10.77 WSt 4/6 T 0/2 Göt 0/3 Bel 4/1
Zw.: v.d.fr. Reichsstadt Z.: Ernst Appel, 8940 Memmingen
V.: Bsg. Andreas v.d. Allg. Bergen 29 699
 (Dt.Ch. Barry v. Lerchenrain 27 880 - Berta v. Bruder Klaus 27 924)
M.: Wsg. Farah v.d.fr. Reichsstadt 31 851
 (Benno v.d. Buschelburg 29 795 - Orsina v.d.fr. Reichsstadt 28 902)
 37 089 Jette, H, lgh. eg. Maske, dgh. Stirnstr. m. Fleck, rt. Mantel, Halskr.
 II. Schulter weiß
 37 090 Jutta, H, stckh. eg. Maske, Stirnstr. Halskr. rotbr. Mantel m.kl. Fla.d.
 Kruppe
 37 091 Jano, R, stckh. eg. Maske, Stirnstr. Halskr. rotbr. Mantel
 37 092 Jessie, H, stckh. eg. Maske, Stirnstr. Halskr. rotbr. leicht zerr. Mantel
 DT 3.8.77 WT 6.10.77 WSt 1/3 Bel 1/3
Zw.: v. Olympiaturm Z.: Gebr. Max u. Wolfig. Ruß, 8 München
V.: Xirus v. Olympiaturm 33 066
 (Int.Ch.Dt.Ch. Dirk v. Weinbiet 27 441 - Int.Ch. Alma v. Walter v.
 Hohenegg 27 572)
M.: Norma v. Olympiaturm 31 533
 (Int.Ch.Dt.Ch. Dirk v. Weinbiet 27 441 - Burgel v. Haßgau 28 489)

- 37 093 Poppey, R, lgh. eg. Maske, Stirnstr. Halsr. rt. Mantel m.kl. Kruppenfl.
 37 094 Pascha, R, lgh. eg. Maske, leicht unterbr. Stirnstr. Halsring, roter Mantel
 37 095 Pablo, R, lgh. eg. Maske, Stirnstr. Halsr. stark zerr. roter Mantel
 37 096 Poldi, R, lgh. eg. Maske, Stirnstr. brt. Halsr. rot zerr. Mantel
 37 097 Peggy, H, lgh. eg. Maske, Stirnstr. Halsr. rt. Mantel, Kruppenfleck
 37 098 Panja, H, lgh. eg. Maske, Stirnstr. Halsr. roter Mantel
 DT 3.8.77 WT 4.10.77 WSt 4/3 Egg 0/1 Bel 4/2
Zw.: v.d. Olympiastadt München Z.: Martha Ruß, 8 München
V.: Bsg.Dt.Ch. Asterix v. Pfaffenwinkel 31 689
 (Cid v. Olympiaturm 29 223 - Rennl v.d.fr. Reichsstadt 29 213)
M.: Pia v. Olympiaturm 31 967
 (Eros v. Kornbergerturm 28 589 - Int.Ch. Alma v. Walter v. Hohenegg 27 572)

- 37 099 Kuno, R, lgh. eg. Maske, dgh. Stirnstr. Halsr. rt. Mantel m. Kruppenfl
 DT 15.11.77 WT 19.1.78 WSt 1/1 T 0/1 Bel 1/0
Zw.: v. Olympiaturm Z.: Gebr. Max u. Wolfg. Ruß, 8 München
V.: Bsg.Dt.Ch. Asterix v. Pfaffenwinkel 31 689
 (Cid v. Olympiaturm 29 223 - Rennl v.d.fr. Reichsstadt 29 213)
M.: Nelly v. Olympiaturm 31 532
 (Int.Ch.Dt.Ch. Dirk v. Weinbriet 27 441 - Burgel v. Harßgau 28 489)

- 37 100 Iko, R, lgh. eg. Maske, Stirnstr. brt. Halskr. rtbr. Mantel m. Kruppenfl.
 37 101 Irma, H, lgh. eg. Maske, brt. Stirnstr. rtbr. Mantel brt. Halskr.
 37 102 Inka, H, lgh. eg. Maske, Stirnstr. rtbr. Mantel m. Rückenfl. Halskr.
 37 103 Ina, H, legth. eg. Maske, Stirnstr. rtbr. Mantel m. Rückenfl. brt. Halskr.
 37 104 Ilka, H, lgh. eg. Maske, Stirnstr. rtbr. Mantel m.gr. Rückenfl. brt. Halskr.
 DT 13.9.77 WT 11.11.77 WSt 6/4 Get 4// Egg 1/0 Bel 1/4
Zw.: v.d. Dröh Z.: Peter u. Ursula Brieskorn, 463 Bochum
V.: Bachus v.d. Allg. Bergen 30 694
 (Dt.Ch. Barry v. Lerchenrain 27 880 - Berta v. Bruder Klaus 27 924)
M.: Dunka v. Schloß Brake 31 151
 (Fürst v. Delm 26 941 - Cora v.d. Bonnevie 27 245)

- 37 105 Lord, R, lgh. eg. Maske, Stirnstr. Halskr. rtbr. Mantel
 37 106 Leyla, H, lgh. eg. Maske, Stirnstr. „Pu. Halskr. rotr. zerr. Mantel
 DT 28.7.77 WT 4.10.77 WSt 3/3 Egg 2/2 Bel 1/1
Zw.: v.d. Bernhardiner Klause Z.: Stefan Kammerer, 7731 Wellersb.
V.: Fürst v.d. Südalb 33 225
 (Jens v. Rosenkeller 29 599 - Bianka v.d. Südalb 20 356)
M.: Flora v.d. Bernhardiner Klause 32 347
 (Muk v. Righhang 31 148 - Mina v. Hellenstein 27 889)

- 37 107 Quini, H, lgh. eg. Maske, durchg. Stirnstr. rt. zerr. Mantel
 37 108 Quarta, H, lgh. eg. Maske, brt. dgh. Stirnstr. Halsr. rotr. Platten
 37 109 Quastel, R, lgh. eg. Maske, brt. Stirnstr. schm. Halsr. rt. Mantel mit Kruppenfleck
 37 110 Quax, R, lgh. eg. Maske, Blasse m. schm. Halsr. roter Mantel mit weißem Fleck a.d. Hinterhand
 37 111 Quicky, R, lgh. eg. Maske, dgh. Stirnstr. Halsr. rt. zerr. Mantel
 DT 26.11.77 WT 26.1.78 WSt 5/4 T 2/2 Bel 3/2

Zw.: v.d. Olympiastadt München Z.: Gebr. Max u. Wolfg. Ruß,

8 München
V.: Alf v. Horner Derby 33 921
 (Lord v. Hellenstein 27 881 - Daisy v. Agterhorn 31 530)
M.: Fricke v. Olympiaturm 29 906
 (Eros v. Kornbergerturm 28 589 - Int.Ch. Alma v. Walter v. Hohenegg 27 572)

- 37 112 Meic, R, lgh. eg. Maske, brt. Stirnstr. m. Pu. rtbr. stark zerr. Mantel,
 brt. Halskrause
 37 113 Marco, R, stckh. eg. Maske, brt. Stirnstr. rt. Mantel mit Kruppen-
 streifen, Halskrause
 37 114 Mark, R, stckh. eg. Maske, dgh. Stirnstr. li. u. re. je zwei rote Platten,
 Halskrause
 37 115 Molly, H, lgh. eg. Maske, brt. dgh. Stirnstr. li. zwei, re. eine auf der
 Kruppe eine rote Platte
 37 116 Mädi, H, stckh. eg. Maske, brt. dgh. Stirnstr. li. zwei, re. eine rt. Platte
 DT 1.10.77 WT 29.11.77 WSt 5/5 T 0/2 Get 1/0 Egg 1/0 Bel 3/2
Zw.: v. St. Reinoldi Z.: Erwin Lolait, 46 Dortmund 13
V.: Wulf v. Klosterholz 33 051
 (Robin v. Klosterholz 29 513 - Eika v. fröhl. Tierhaus 28 962)

M.: Hedi v. St. Reinoldi 31 158
 (Cary v. Artherboden - Anja v. St. Reinoldi 26 067)

- 37 117 Astor, R, stckh. eg. Maske, Stirnstr. m. Pu. Halskr. rtbr. Mantel
 37 118 Andy, R, stckh. eg. Maske, brt. Stirnstr. m. Pu. Halskr. rtbr. zerr. Mantel
 37 119 Alf, R, stckh. eg. Maske, Stirnstr. Halskr. rtbr. Mantel
 37 120 Artus, R, lgh. eg. Maske, Stirnstr. Halskr. rtbr. zerr. Mantel
 37 121 Anka, H, lgh. eg. Maske, Stirnstr. m. Pu. brt. Halskr. rtbr. zerr. Mantel
 37 122 Asta, H, stckh. eg. Maske, Stirnstr. m. Pu. brt. Halskr. rtbr. zerr. Mantel
 DT 8.9.77 WT 10.11.77 WSt 6/3 T 0/1 Get 2/0 Bel 4/2
Zw.: v. Bethlehem Z.: Hermann Schickle, 7941 Dürmentingen
V.: Nelson v. Bruder Klaus 33 033
 (Andreas v.d.Allg. Bergen 29 699 - Dora v. Bruder Klaus 29 553)
M.: Cora v. Neustetter Stäble 32 868
 (Jens v. Rosenkeller 29 599 - Flora v. Haus Steinbach 28 306)

- 37 123 Bonny, R, lgh. eg. Maske, schm. dgh. Stirnstr. rtbr. Mantel m.kl. Krup-
 penfleck, Halskrause
 37 124 Bronko, R, lgh. eg. Maske brt. dgh. Stirnstr. rtbr. stark zerr. Mantel,
 Halskrause
 37 125 Barry, R, stckh. eg. Maske, dgh. Stirnstr. rtbr. leicht zerr. Mantel, Halskr.
 37 126 Baron, R, stckh. eg. Maske, dgh. Stirnstr. m. Pu. rt. Mantel m.kl. Krup-
 penfleck, schm. Halskr.
 37 127 Bravo, R, stckh. eg. Maske, brt. dgh. Stirnstr. rt. Mantel m. Längsstreifen
 brt. Halskrause
 37 128 Bessy, H, stckh. eg. Maske, Stirnstr. rt. Mantel m. wß. Streifen hi. re.
 Halskrause
 DT 29.11.77 WT 29.1.78 WSt 8/1 Get 3/0 Bel 5/1

- Zw.: vom Freischütz** Z.: Ursula u. Wilfr. Gebelhoff, 4777 Welver
(Astor v. Zieselmaar 27 861 - Rankia v.d.fr. Reichsstadt 29 215)
M.: Katja v. St. Reinoldi 33 909
(Benno v. Gräfingholz 28 535 - Hedi v.St. Reinoldi 31 158)
- 37 129 Lobo, R, stckh. eg. Maske, Stirnstr. Genickfl. roter Mantel
37 130 Lord, R, lgh. eg. Maske, unterbr. Stirnstr. schm. Halsr. rt. Mantel
37 131 Leo, R, stckh. eg. Maske, unterbr. Stirnstr. rt. Mantel m. Rückenfl.
37 132 Lea, H, stckh. eg. Maske, brt. Stirnstr. rt. zerr. Mantel
37 133 Lassie, H, stckh. eg. Maske, brt. Stirnstr. rt. zerr. Mantel
DT 27,1,78 WT 28,3,78 WSt 4/5 Get 1/2 Egg 0/1 Bel 3/2
Zw.: v. Olympiaturm Z.: Gebr. Max u. Wolff. Ruß, 8 München
V.: Alf v. Horner Derby 33 921
(Lord v. Hellenstein 27 881 - Daisy v. Agterhorn 31 530)
M.: Britta v. Olympiaturm 34 373
(Cid v. Olympiaturm 29 223 - Norma v. Olympiaturm 31 533)
- 37 134 Jimmy, R, stckh. eg. Maske, dgh. brt. Halsr. roter zerr. Mantel
DT 16,10,77 WT 20,12,77 WSt 1/0 Bel 1/0
Zw.: v. Sedonia Z.: Fr. Schmidt, 8941 Memmingenberg
V.: Heiko v. Hasslinghauser Land 34 370
(Carry v. Artherboden 31 607 - Britta v. Hasslinghauser Land 28 374)
M.: Asta v.d. Teufelsküche 34 507
(Bary v.d. Allg. Bergen 30 695 - Eike v. Sedonia 32 184)
- 37 135 Madame, H, lgh. eg. Maske, Stirnstr. Halsr. rt. Mantel
37 136 Minerva, H, lgh. eg. Maske, Stirnstr. Halsring, roter Mantel
37 137 Melina, H, lgh. eg. Maske, Stirnstr. Halsr. rt. weiß zerr. Mantel
37 138 Myra, H, lgh. eg. Maske, Stirnstr. brt. Halsr. rotr. Platten
DT 13,2,78 WT 17,4,78 WSt 0/5 Get 0/1 Bel 0/4
Zw.: v. Haus Rainer Z.: Hermann Rainer, 7912 Weißenhorn
V.: Dieter v. Bussenberg 33 763
(Droll v. Bruder Klaus 29 550 - Eivy v. Bruder Klaus 29 559)
M.: Asta v. d.fr. Reichsstadt 31 081
(Donar v.d. Birkenlaube 29 261 - Nanni v.d. Römerschanze 29 155)
- 37 139 Neith, H, stckh. eg. Maske, Stirnstr. rt. weiß zerr. Mantel
DT 13,11,77 WT 15,1,78 WSt 0/10 Get 0/9 Bel 0/1
Zw.: v. Haus Rainer Z.: Hermann Rainer, 7912 Weißenhorn
V.: Dieter v. Bussenberg 33 763
(Droll v. Bruder Klaus 29 550 - Eivy v. Bruder Klaus 29 559)
M.: Minerva v.d.fr. Reichsstadt 35 446
(Bar v. Zieselmaar 31 858 - Dunja v. Haus Greiner 32 564)
- 37 300 Quinto, R, lgh. eg. Maske, Stirnstr. rot weiß leicht zerr. Mantel
37 301 Quanto, R, stckh. eg. Maske, brt. dgh. Stirnstr. rt.wß. stark zerr. Mtl.
37 302 Quinta, H, stckh. eg. Maske, Stirnstr. re. schm. hlb. Halskr. rt. Mantel
37 303 Quanta, H, stckh. eg. Maske, brt. dgh. Stirnstr. rt. leicht zerr. Mantel
DT 4,3,78 WT 3,5,78 WSt 4/4 T 1/0 Egg 1/2 Bel 2/2
Zw.: v. Löwenhof Z.: Helmut Löw, 6233 Kelkheim / Ts.
- 37 318 Nord, R, lgh. eg. Maske, kz. Stirnstr. Halskr. brauner Mantel
37 319 Nicko, R, lgh. eg. Maske, kz. Stirnstr. Halskr. br. Mantel m. Kruppenfl.
- 37 304 Edward, R, lgh. eg. Maske, Stirnstr. re. dgh. Halskr. rt. leicht zerr. Mantel
37 305 Eckart, R, lgh. eg. Maske, Stirnstr. dgh. Halskr. rt. Mantel
DT 11,2,78 WT 14,4,78 WSt 3/1 Egg 1/1 Bel 2/0
Zw.: v. Brammer Z.: Werner Brammer, 205 Hamburg 80
V.: Cherno a.d. Stormaner Schweiz 33 722
(Lord v. Hellenstein 27 881 - Loni v. Delm 28 950)
M.: Laila v. Bayer. Waid 32 493
(Fürst v. Izola 27 484 - Fanny v. Bayer. Waid 29 772)
- 37 306 Diamant, R, lgh. eg. Maske, dgh. Stirnstr. Halskr. rt.wß. zerr. Mantel
37 307 Dingo, R, lgh. eg. Maske, dgh. Stirnstr. Halskr. rt. Mantel mit Kruppenfl.
37 308 Dago, R, lgh. eg. Maske, brt. dgh. Stirnstr. brt. Halskr. rt. wß. zerr.
Mantel
37 309 Dirk, R, lgh. eg. Maske, brt. dgh. Stirnstr. Halskr. rt. Mantel mit Rücken
und Kruppenfleck
37 310 Donar, R, lgh. eg. Maske, kz. Stirnstr. Halskr. rt. Mantel mit Rücken und
Kruppenfleck
37 311 Dorie, H, lgh. eg. Maske, dgh. Stirnstr. m. Pu. brt. Halskr. rt. Mantel
DT 10,2,78 WT 16,4,78 WSt 9/5 T 4/4 Bel 5/1
Zw.: v. Eiskeller Z.: Karl Weickel, 6650 Homburg / Saar
V.: Harry v.d. Birkenalb 31 797
(Neck v. Hellenstein 28 704 - Assi v. Derrnbach 27 532)
M.: Melissa v. St. Klara Kloster 31 346
(WSg. Dt.Ch. Brix v. St. Josefstift 29 672 - Bella v.d. Albtal-Pforte
27 336)
- 37 312 Max, R, lgh. eg. Maske, schm. dgh. Stirnstr. hlb. Halskr. re. dklrt. zerr.Mtl.
37 313 Muck, R, lgh. eg. Maske, Stirnstr. hlb. Halskr. re. dklrt. Mantel m.
Kruppenfleck
37 314 Maik, R, lgh. eg. Maske, Stirnstr. schwach dgh. schm. Halskr. dklrt. Mantel
mit Kruppenfleck
37 315 Maja, H, lgh. eg. Maske, Stirnstr. ll. schm. dgh. Halskr. dklrt. zerr. Mtl.
37 316 Mona, H, lgh. eg. Maske, schm. dgh. Stirnstr. Halskr. dklrt. Mantel mit
Kruppenfleck
37 317 Monza, H, lgh. eg. Maske, Stirnstr. re. dgh. brt. Halskr. dklrt. zerr. Mantel
DT 27,2,78 WT 30,4,78 WSt 7/5 T 2/0 Egg 2/2 Bel 3/3
Zw.: v. Kitzinger Falterturm Z.: Maria Gräf, 2071 Sprenge
V.: Donar v. Haus Greiner 32 560
(Benno f.d. Buschelburg 29 795 - Arabella v.d. Roninger Burg 29 659)
M.: Cosima v. Kitzinger Falterturm 31 423
(Erich v.d. Birkenlaube 29 270 - Indra v. Delm 27 345)

Zw.: vom Freischütz Z.: Ursula u. Wilfr. Gebelhoff, 4777 Welver

(Astor v. Zieselmaar 27 861 - Rankia v.d.fr. Reichsstadt 29 215)
M.: Katja v. St. Reinoldi 33 909

(Benno v. Gräfingholz 28 535 - Hedi v.St. Reinoldi 31 158)

37 129 Lobo, R, stckh. eg. Maske, Stirnstr. Genickfl. roter Mantel

37 130 Lord, R, lgh. eg. Maske, unterbr. Stirnstr. schm. Halsr. rt. Mantel

37 131 Leo, R, stckh. eg. Maske, unterbr. Stirnstr. rt. Mantel m. Rückenfl.

37 132 Lea, H, stckh. eg. Maske, brt. Stirnstr. rt. zerr. Mantel

37 133 Lassie, H, stckh. eg. Maske, brt. Stirnstr. rt. zerr. Mantel

DT 27,1,78 WT 28,3,78 WSt 4/5 Get 1/2 Egg 0/1 Bel 3/2

Zw.: v. Olympiaturm Z.: Gebr. Max u. Wolff. Ruß, 8 München

V.: Alf v. Horner Derby 33 921

(Lord v. Hellenstein 27 881 - Daisy v. Agterhorn 31 530)

M.: Britta v. Olympiaturm 34 373

(Cid v. Olympiaturm 29 223 - Norma v. Olympiaturm 31 533)

37 134 Jimmy, R, stckh. eg. Maske, dgh. brt. Halsr. roter zerr. Mantel

DT 16,10,77 WT 20,12,77 WSt 1/0 Bel 1/0

Zw.: v. Sedonia Z.: Fr. Schmidt, 8941 Memmingenberg

V.: Heiko v. Hasslinghauser Land 34 370

(Carry v. Artherboden 31 607 - Britta v. Hasslinghauser Land 28 374)

M.: Asta v.d. Teufelsküche 34 507

(Bary v.d. Allg. Bergen 30 695 - Eike v. Sedonia 32 184)

37 135 Madame, H, lgh. eg. Maske, Stirnstr. Halsr. rt. Mantel

37 136 Minerva, H, lgh. eg. Maske, Stirnstr. Halsring, roter Mantel

37 137 Melina, H, lgh. eg. Maske, Stirnstr. Halsr. rt. weiß zerr. Mantel

37 138 Myra, H, lgh. eg. Maske, Stirnstr. brt. Halsr. rotr. Platten

DT 13,2,78 WT 17,4,78 WSt 0/5 Get 0/1 Bel 0/4

Zw.: v. Haus Rainer Z.: Hermann Rainer, 7912 Weißenhorn

V.: Dieter v. Bussenberg 33 763

(Droll v. Bruder Klaus 29 550 - Eivy v. Bruder Klaus 29 559)

M.: Asta v. d.fr. Reichsstadt 31 081

(Donar v.d. Birkenlaube 29 261 - Nanni v.d. Römerschanze 29 155)

37 139 Neith, H, stckh. eg. Maske, Stirnstr. rt. weiß zerr. Mantel

DT 13,11,77 WT 15,1,78 WSt 0/10 Get 0/9 Bel 0/1

Zw.: v. Haus Rainer Z.: Hermann Rainer, 7912 Weißenhorn

V.: Dieter v. Bussenberg 33 763

(Droll v. Bruder Klaus 29 550 - Eivy v. Bruder Klaus 29 559)

M.: Minerva v.d.fr. Reichsstadt 35 446

(Bar v. Zieselmaar 31 858 - Dunja v. Haus Greiner 32 564)

37 300 Quinto, R, lgh. eg. Maske, Stirnstr. rot weiß leicht zerr. Mantel

37 301 Quanto, R, stckh. eg. Maske, brt. dgh. Stirnstr. rt.wß. stark zerr. Mtl.

37 302 Quinta, H, stckh. eg. Maske, Stirnstr. re. schm. hlb. Halskr. rt. Mantel

37 303 Quanta, H, stckh. eg. Maske, brt. dgh. Stirnstr. rt. leicht zerr. Mantel

DT 4,3,78 WT 3,5,78 WSt 4/4 T 1/0 Egg 1/2 Bel 2/2

Zw.: v. Löwenhof Z.: Helmut Löw, 6233 Kelkheim / Ts.

37 318 Nord, R, lgh. eg. Maske, kz. Stirnstr. Halskr. brauner Mantel

37 319 Nicko, R, lgh. eg. Maske, kz. Stirnstr. Halskr. br. Mantel m. Kruppenfl.

- 37 320 Nestor, R, Igh. eg. Maske, dgh. Stirnstr. Halskr. br. leicht zerr. Mantel
 37 321 Nelson, R, Igh. eg. Maske, brt. Stirnstr. m. Pu. brt. Halskr. brauner
 leicht zerr. Mantel
 37 322 Nadja, H, Igh. eg. Maske, brt. kz. Stirnstr. brt. Halskr. br. Mantel mit
 Kruppenfleck
 37 323 Nora, H, Igh. eg. Maske, dgh. Stirnstr. brt. Halskr. br. zerr. Mantel
 37 324 Nina, H, Igh. eg. Maske, dgh. Stirnstr. m. Pu. Halskr. br. zerr. Mantel
 DT 18.3.78 WT 19.5.78 WSt 5/4 Egg 1/1 Bel 4/3
Zw.: v.d. Birkenalb Z.: Jakob Steiber, 6660 Zweibrücken
V.: Harry v.d. Birkenalb 31 797
 (Neck v. Hellenstein 28 704 - Assl v. Dernbach 27 532)
M.: Gina v.d. Fr. Reichsstadt 32 684
 (Benno v.d. Buschelburg 29 795 - Ina v.d. fr. Reichsstadt RO 28 208)
 37 325 Esther, H, Igh. eg. Maske, dgh. Stirnstr. li. schm. re. brt. Halskr. rtbr.
 stark zerr. Mantel
 37 326 Eila, H, Igh. eg. Maske, brt. dgh. Stirnstr. rotbr. Platten
 37 327 Eike, H, Igh. eg. Maske, dgh. Stirnstr. Halskr. rtbr. zerr. Mantel
 37 328 Eyke, H, Igh. eg. Maske, dgh. Stirnstr. Halskr. rtbr. stark zerr. Mantel
 37 329 Esko, R, Igh. eg. Maske, dgh. Stirnstr. Halskr. rtbr. stark zerr. Mantel
 DT 2.3.78 WT 4.5.78 WSt 1/6 T 0/2 Bel 1/4
Zw.: v. Humboldt Z.: Erich Müller, 5 Köln 91
V.: King v. Izola 34 009
 (Bsg. Dt.Ch. Heiko v. Izola 30 699 - Conny v. Agerthorn 31 064)
M.: Doly v. d. Buschelburg 31 298)
 (Baron v. Old Heidelberg 29 443-Ascha v.d. Buschelburg 28 928)
 37 330 Baffi, H, Igh. eg. Maske, dgh. Stirnstr. brt. Halskr. dunkelrt. zerr. Mantel
 37 331 Betty, H, Igh. eg. Maske, Stirnstr. schm. dgh. Halskr. rt. leicht zerr. Mantel
 37 332 Bruni, H, Igh. eg. Maske, Stirnstr. Halskr. dunkelrt. Mantel m. Kruppenfl.
 DT 23.2.78 WT 25.4.78 WSt 1/3 Bel 1/3 Vere 1/0
Zw.: v. Hause Dettmann Z.: Heinz Dettmann, 2401 Groß Sarau
V.: Arco ex libertate Helvetiae 31 764
 (Bitus v. Säuliamt 29 861 - Bella v.d. Buschelburg 28 341)
M.: Mara v. Rickersthorf 32 920
 (Benno v. Grättingholz 29 535 - Gabi v. Rickersthorf 29 617)
 37 333 Baffi, H, Igh. eg. Maske brt. Stirnstr. rotbr. Platten
 37 334 Britta, H, Igh. eg. Maske, Stirnstr. brt. Halskr. rotbr. Mantel m. großem
 Kruppenfleck
 37 335 Bianka, H, Igh. eg. Maske, dgh. Stirnstr. brt. Halskr. rtbr. Mantel m.
 großem Kruppenfleck
 37 336 Bessy, H, Igh. eg. Maske, Stirnstr. Halskr. rotbr. Mantel
 37 337 Barry, R, Igh. eg. Maske, dgh. Stirnstr. brt. Halskr. rtbr. Mantel m.br.
 Kruppenstreifen
 37 338 Bar, R, Igh. eg. schm. Stirnstr. schm. Halskr. rotbr. Mantel m. kl.
 Kruppenfleck
 37 339 Bronko, R, Igh. eg. Maske, dgh. Stirnstr. Halskr. rotbr. Mantel m.
 Kruppenstreifen
 37 340 Borris, R, Igh. eg. Maske schm. Stirnstr. sehr schm. Halskr. rotbr. Mantel

- 37 341 Bodo, R, Igh. eg. Maske, Stirnstr. Halskr. rotbr. Mantel
 37 342 Bonny, R, Igh. eg. Maske, Stirnstr. Kopffl. Halskr. rotbr. Mantel
 DT 5.2.78 WT 6.4.78 WSt 7/8 T 1/3 Get 0/1 Bel 6/4
Zw.: vom Kamper Berg Z.: Harald Steinbring, 4132 Kamp Lintfort
V.: Bari v.d. Alpenstraße 32 512
 (Andreas v.d. Allg. Bergen 29 699 - Kanja v.d.fr. Reichsstadt 28 399)
M.: Carmen v. Unterbacher See 33 654
 (Emir v. Schloß Hofhausen 30 891 - Anja v. Unterbacher See 29 345)
 37 343 Asko, R, Igh. eg. Maske, dgh. Stirnstr. stark zerr. rt. Mantel, Halskr.
 37 344 Anka, H, Igh. uneg. Maske, sehr brt. dgh. Stirnstr. rotbr. Platten
 DT 15.3.78 WT 19.5.78 WSt 3/4 T 2/2 Egg 0/1 Bel 1/1
Zw.: v. Logerhof Z.: Annegret Splinter, 2811 Martfeld
V.: Cherno a.d. Stormaner Schweiz 33 722
 (Lord v. Hellenstein 27 881 - Loni v. Delm 28 950)
M.: Quella v.d. Lerchenlaube 34 259
 (Clark v.d. Lerchenlaube 29 819 - Terra v. Heidenhof 29 526)
 37 345 Jenny, H, Igh. eg. Maske, dgh. Stirnstr. rt. Mantel, Halsring
 DT 9.4.78 WT 10.6.78 WSt 0/1 Bel 0/1
Zw.: v. Liebl. Weinland Z.: Franz Hess, 8711 Rödelsee
V.: Sando v. Geutenreuth 34 551
 (Harro v. Hause Bouillon 30 008 - Zenta v. Geutenreuth 30 665)
M.: Jutta v. Geutenreuth 33 081
 (Dieter v.d. Stadt Grafenau 28 693 - Quasta v. Geutenreuth 29 423)
 37 346 Axel, R, stckh. eg. Maske, dgh. Stirnstr. rt. wB. Mantel re. hib. Hkr.
 37 347 Andy, R, Igh. eg. Maske, dgh. Stirnstr. rt.wB. Mantel, Halsring
 37 348 Arno, R, stckh. eg. Maske, brt. dgh. Stirnstr. rt.wB. Mantel, re. hib.
 Halsr.
 37 349 Assl, H, stckh. eg. Maske, dgh. Stirnstr. rt.wB. Mantel, Halsring
 37 350 Anni, H, Igh. eg. Maske, dgh. Stirnstr. kl. Genickfl. rt. Mantel
 37 351 Anja, H, Igh. uneg. Maske, dgh. Stirnstr. rt.wB. zerr. Mantel
 37 352 Aska, H, Igh. eg. Maske, dgh. Stirnstr. rt.wB. Mantel, schm. Halsr.
 DT 24.3.78 WT 24.5.78 WSt 4/4 Bel 4/4 Vere 1/0
Zw.: v. Gartenblick Z.: Gerh. Sulzbach, 6551 Roxheim
V.: Wsglmt.Ch.Bsg.Dt.Ch. Greif v. Bayer. Wald 30 241
 (Fürst v. Izola 27 384 - Bina v. Bayer. Wald 28 342)
M.: Bella v. Haus Rögelle 35 073
 (Bitus v. Säuliamt 29 861 - Vera v. Haus Rögelle 31 596)
 37 353 Dick, R, stckh. eg. Maske, Stirnstr. hib. Halskr. li. roter Mantel
 37 354 Don, R, stckh. eg. Maske, brt. Stirnstr. m. Pu. Halskr. zerr. Mantel
 37 355 Dina, H, stckh. eg. Maske, brt. Stirnstr. Halskr. rt. Mantel, Kruppenfl.
 37 356 Dascha, H, stckh. uneg. Maske, Stirnstr. m. Fleck brt. Halskr. rt.Mtl.
 37 357 Dona, H, Igh. eg. Maske, Stirnstr. Halskr. rt. Mantel m. Kruppenfleck
 DT 19.4.78 WT 21.6.78 WSt 2/4 Egg 0/1 Bel 2/3
Zw.: v. Rotzenberg Z.: Heini Kollmer, 7630 Lahr S.
V.: Nero v. Queckbrunnel 33 528
 (Marko v. Rosenkeller 30 387 - Gitta v. Queckbrunnel 28 805)
M.: Anchie v. Rotzenberg 33 650

37 358 Winni, H, stckh. eg. Maske, Stirnstr. gr. Genickfl. brauner Mantel

37 359 Wilma, H, stckh. eg. Maske, brt. Stirnstr. brt. Halskr. br. Mantel m.

37 360 Wendy, H, lgh. eg. Maske, brt. Stirnstr. m. Pu. brt. Halskr. br. Mantel

mit Kruppenfleck

37 361 Walli, H, lgh. eg. Maske, brt. Stirnstr. brt. Halskr. br. Mantel m.

Kruppenfleck

37 362 Winston, R, lgh. eg. Maske, Stirnstr. Halskr. brauner Mantel

37 363 Wumm, R, stckh. eg. Maske, brt. dhg. Stirnstr. br. Halskr. br. Mantel

DT 3,4,78 WT 5,6,78 WSt 2/7 T 0/1 Egg 0/2 Bel 2/4

Zw.: v. Haus Ella Z.: Gisela Seibert. 6661 Winterbach

V.: Bsg.Dt.Ch. Carlo v. Löwenhof 30 570

(Lord v. Hellenstein 27 881 - Alma v. Löwenhof 28 875)

M.: Inka v.d. Albtalpforte 29 775

(Int.Ch.Dt.Ch. Cirk v. Weinbriet 27 441 - Anka v.d. Albtalpforte 27 094)

37 364 Dasso, R, lgh. eg. Maske, Stirnstr. rt. Mantel re. hib. Halsring

37 365 Dago, R, stckh. eg. Maske, dgh. Stirnstr. Genickfleck. rt. Mantel

37 366 Dorle, H, stckh. eg. Maske, dgh. Stirnstr. Halsr. rt. Mantel hi. li. leicht

eingerrissen

37 367 Dolly, H, stckh. eg. Maske, dgh. Stirnstr. rt. Mantel, re. brt. hib. Halsr.

DT 17,5,78 WT 18,7,78 WSt 4/3 T 2/1 Bel 2/2

Zw.: v. Dreier Hof Z.: Waldemar Dreier, Frau Nauses

V.: Wsg.Int.Ch. Bsg.Dt.Ch. Greif v. Bayer. Wald 30 241

(Fürst v. Izola 27 384 - Bina v. Bayer. Wald 28 342)

M.: Alma v. Wiebelsbach 31 219

(Arko v. Neufnachtal 26 610 - Gitte v. Rosenkeller 28 351)

37 368 Alf, R, lgh. eg. Maske, brt. dgh. Stirnstr. Halskr. re. brt. rt.zerr. Mantel

37 369 Aline, H, lgh. eg. Maske, brt. dgh. Stirnstr. schm. Halskr. rt. Mantel m.

Kl. Kruppenfleck

37 370 Amra, H, lgh. eg. Maske, brt. dgh. Stirnstr. Halskr. rote Platte, linke

Seite weiß

37 371 Anke, H, lgh. eg. Maske, brt. Stirnstr. brt. Halskr. stark zerr. rt. Mantel

DT 13,4,78 WT 15,6,78 WSt 4/5 T 3/2 Bel 1/3

Zw.: v. Kiekbusch Z.: Jens Carstens, 2422 Bosau

V.: Armin v. Eschendorf 35 112

(Bsg.Dt.Ch. Carlo v. Löwenhof 30 570 - Heike v. Agterhorn 32 818)

M.: Lona v. Geutenreuth 33 453

(Dieter v.d. Stadt Grafenau 28 693 - Jonni v. Geutenreuth 27 691)

37 372 Norma, H, lgh. eg. Maske, brt. dgh. Stirnstr. m. Pu. sehr brt. Halskr. rt.

zerr. Mantel

37 373 Nadja, H, lgh. eg. Maske, brt. dgh. Stirnstr. m. Pu. sehr brt. Halskr. rt.

Mantel m. Kruppenfleck

37 374 Noris, H, lgh. eg. Maske, brt. dgh. Stirnstr. sehr brt. Halskr. rt. Mantel

mit zwei Kruppenfleck

DT 7,5,78 WT 9,7,78 WSt 0/3 Bel 0/3

Zw.: ex libertate Helvetiae Z.: Renate Kocksch, 6501 Worrstadt

V.: Argo v. Stahlrohrhaus 30 980

(Lord v. Hellenstein 27 881 - Hulda v. Roten Kreuz 28 943)

M.: Lola v. Roten Kreuz 33 076

(Harry v. Izola 30 698 - Tessa v. Roten Kreuz 30 536)

37 375 Bianka, H, lgh. eg. weiße Maske, Augen im schwarzen Rand, re. Ohr

weiß, rotbr. zerr. Mantel

37 376 Bonny, H, lgh. eg. Maske, Stirnstr. brt. Halskr. rotbr. zerr. Mantel

37 377 Biene, H, lgh. eg. Maske, Stirnstr. Halskr. rotbr. Mantel

37 378 Barry, R, lgh. eg. Maske, Stirnstr. Halskr. rotbr. Mantel

37 379 Baron, R, lgh. eg. Maske, Stirnstr. Halskr. rotbr. Mantel

DT 14,4,78 WT 15,6,78 WSt 3/5 T 1/2 Bel 2/3

Zw.: v.d. Ulmer Alb Z.: Erwin Theurer, 7901 Beimersetten

V.: Boris v.d. Lerchenlaube 30 174

(Dt.Ch. Barry v. Lerchenrain 27 880 - Diana v.d.fr. Reichsstadt 27 023)

M.: Tilla v. Hellenstein 31 811

(Arri v. Schönbuch 27 893 - Olli v. Hellenstein 28 736)

37 380 Casar, R, stckh. eg. Maske, Stirnstr. Halskr. rotbr. zerr. Mantel

37 381 Cuno, R, stckh. eg. Maske, Stirnstr. Halskr. rotbr. zerr. Mantel

37 382 Cherry, R, stckh. eg. Maske, Stirnstr. Halskr. rotbr. Mantel

37 383 Centa, H, stckh. eg. Maske, Stirnstr. Halskr. rotbr. leicht zerr. Mantel

37 384 Conny, H, lgh. eg. Maske, Stirnstr. brt. Halskr. rotbr. leicht zerr. Mtl.

DT 18,4,78 WT 17,6,78 WSt 5/3 T 2/0 Egg 0/1 Bel 3/2

Zw.: v.d. Ulmer Alb Z.: Erwin Theurer, 7901 Beimersetten

V.: Hercules v. Olympiaturm 35 795

(Xirus v. Olympiaturm 33 066 - Norma v. Olympiaturm 31 533)

M.: Nanny v. Bruder Klaus 33 035

(Andreas v.d. Allig. Bergen 29 699 - Dora v. Bruder Klaus 29 553)

37 385 Edda, H, stckh. eg. Maske, brt. dgh. Stirnstr. rotbr. Platten

37 386 Erin, H, lgh. eg. Maske, brt. dgh. Stirnstr. brt. Halskr. rotbr. zerr.

Mantel

37 387 Eike, H, lgh. eg. Maske, Stirnstr. schm. Halskr. rotbr. Mantel

37 388 Esta, H, lgh. eg. Maske, dgh. Stirnstr. m. Pu. re. hib. brt. Halskr.

rotbr. Halskr. rotbr. Mantel

37 389 Ero, R, lgh. eg. Maske, Stirnstr. Halskr. rotbr. Mantel

37 390 Eick, R, lgh. eg. Maske, brt. dgh. Stirnstr. sehr brt. Halskr. rotbr.

Mantel mit Rückenfleck

DT 9,4,78 WT 11,6,78 WSt 3/5 T 1/0 Get 0/1 Bel 2/4

Zw.: v. Verler See Z.: Erwin Brummel, 4837 Verl 1

V.: Int.Ch. Jago del Soccorso LOI DS 5197

(Nestor v.d. Steiniach 25 341 - Ilse del Soccorso LOI DS 886)

M.: Dt.Ch.Bsg. Quarta v. Roten Kreuz 34 331

(Bari v.d. Allig. Bergen 30 695 - Xina v. Roten Kreuz 30 968)

37 391 Aaro, R, lgh. uneg. Maske, rotbr. Mantel m. wß. Streifen li.a.d. Kruppe

Ackja, H, lgh. eg. Maske, Stirnstr. Halskr. rotbr. Mantel

DT 16,4,78 WT 22,6,78 WSt 2/2 T 1/1 Bel 1/1

Zw.: v.d. Buchhoner Höhe Z.: Christof Falkenroth, Friedrichshafen

V.: Arko v.d. Teufelsküche 34 5049

(Bari v.d. Allg. Bergen 30 695 - Eike v. Sedonia 32 184)
M.: Balbina v. Hochreuten 34 200
 (Caesar v. Malters SHSB 174 313 - Doris v. Neutrachtal 29 933)

37 393 Alf R. Igh. eg. Maske, Stirnstr. Halskr. roter zerr. Mantel

37 394 Arko R. Igh. eg. Maske, Stirnstr. Halskr. roter zerr. Mantel

37 395 Astor R. Igh. eg. Maske, Stirnstr. Halskr. roter zerr. Mantel

37 396 Anka H. Igh. eg. Maske, Stirnstr. Halskr. roter zerr. Mantel

37 397 Anja H. Igh. eg. Maske, Stirnstr. Halskr. roter zerr. Mantel

37 398 Assi H. Igh. eg. Maske, Stirnstr. Halskr. roter zerr. Mantel

DT. 19. 4. 78 WT 19. 6. 78 WSt 5/8 T 2/2 Get 0/3 Bel 3/3

Zw.: v. Heilenstein Z.: Ulrike Späth, 7922 Bohleim

V.: Boss v. d. Torpedo Stadt 35 549

(BSg. Dt. Ch. Carlo v. Löwenhof 30 570 - Cora v. Schwedenkönig 31 674)

M.: Renate v. Bruder Klaus 34 045

(BSg. Andreas v. d. Allg. Bergen 29 699 - Dora v. Bruder Klaus 29 533)

37 399 Bimbo R. stckh. eg. Maske, schm. Stirnstr. Nackenfl. rotbr. Mantel m. Kl.

Fleck

37 400 Britta H. Igh. eg. Maske, dgh. Stirnstr. brt. Halskr. rt. zerr. Mantel

37 401 Bessy H. stckh. uneg. Maske, sehr brt. dgh. Stirnstr. Halskr. rt. zerr. Mantel

37 402 Baffi H. Igh. eg. Maske, dgh. Stirnstr. brt. Halskr. rotbr. zerr. Mantel

37 403 Biene H. stckh. eg. Maske, dgh. Stirnstr. Halskr. rotbr. zerr. Mantel

DT. 2. 4. 78 WT 1. 6. 78 WSt 3/6 T 0/2 Bel 1/4

Zw.: v. Reh Hof Z.: Ilse u. Manfred Staater, 85 Nürnberg 9

V.: Alf v. Horner Derby 33 921

(Lord v. Heilenstein 27 881 - Daisy v. Agterhorn 31 530)

M.: Leika v. d. Ponymühle 35 405

(Faust v. Olympiaturm 29 904 - Cindy v. d. Ponymühle 30 661)

37 404 Dago R. stckh. eg. Maske, brt. Stirnstr. m. Pu., rt. zerr. Mantel

37 405 Dirk R. stckh. eg. Maske, brt. dgh. Stirnstr. Halskr. rt. zerr. Mantel

37 406 Droll R. Igh. eg. Maske, Stirnstr. Halskr. rt. Mantel

37 407 Duc R. Igh. eg. Maske, brt. dgh. Stirnstr. Halskr. rt. Mantel m. Kruppen-

fleck

37 408 Dehisi H. Igh. eg. Maske, brt. dgh. Stirnstr. m. Pu., Halskr. rt. Mantel mit

Kruppenfleck

DT. 15. 4. 78 WT 19. 6. 78 WSt 9/5 T 2/4 Egg 2/0 Bel 5/1 Vere 1/0

Zw.: v. Moosalbtal Z.: Raimund Becker, 6757 Burgalben

V.: Barry v. Eiskeller 34 435

(Urk v. Heilenstein 31 813 - Noris v. St. Klara Kloster 31 523)

M.: Nancy v. d. Albtalforte 32 656

(BSg. Arko v. St. Josefstitf 27 934 - Inka v.d. Albtalforte 29 755)

37 409 Florian R. stckh. eg. Maske, Stirnstr. Halskr. li. brt. re. schm. leicht zerr.

rt. Mantel

37 410 Freya H. stckh. eg. Maske, schm. Stirnstr. Halskr. li. dunkelrt. stark zerr.

Mantel

37 411 Franzl H. Igh. eg. Maske, brt. Stirnstr. Halskr. rote Platten

DT. 28. 3. 78 WT 1. 6. 78 WSt 2/3 T 1/1 Bel 1/2

Zw.: v. Walkingshof Z.: Hella Walkling, 2060 Bad Oldesloe

V.: Donar v. Haus Greiner 32 560

(Benno v.d. Buscheburg 29 795 - Arabella v.d. Roninger Burg 29 659)

M.: Gunda v. Greifenstein 29 438

(Carlo v. Hohen Vogelsberg 26 807 - Hella v. Klosterhardt 26 996)

37 412 Petro R. Igh. eg. Maske, brt. Stirnstr. brt. Halsr. rt. zerr. Mantel

37 413 Paulo R. Igh. eg. Maske, brt. Stirnstr. Halsr. rt. zerr. Mantel

37 414 Pascha R. Igh. eg. Maske, Stirnstr. hlb. Halsr. re. rt. Mantel

37 415 Panther R. Igh. eg. Maske, Stirnstr. hlb. Halsr. li. rt. Mantel

37 416 Pia H. Igh. eg. Maske, Stirnstr. hlb. Halsr. re. rt. Mantel m. Kruppenfl.

Perie H. Igh. eg. Maske, Stirnstr. schm. Halsr. rt. Mantel

DT. 9. 4. 78 WT 17. 6. 78 WSt 4/3 T 0/1 Bel 4/2

Zw.: v. Siedlerhof Z.: Xaver Kirschn, 7161 Bühertann

V.: Boss v. d. Torpedostadt 35 549

(BSg. Dt. Ch. Carlo v. Löwenhof 30 570 - Cora v. Schwedenkönig 31 674)

M.: Ida v. Siedlerhof 34 963

(Dt. Ch. Bänz v. Scheuerbaum 30 259 - Blanka v. Siedlerhof 29 805)

37 418 Enjoy R. Igh. eg. Maske, dgh. Stirnstr. m. Pu., brt. Halskr. rt. st. zerr. Mtl.

37 419 Eyk R. Igh. eg. Maske, brt. dgh. Stirnstr. brt. Halskr. rt. Mantel

37 420 Etti H. Igh. eg. Maske, brt. dgh. Stirnstr. sehr brt. Halskr. rt. st. zerr. Mtl.

37 421 Esther H. Igh. eg. Maske, Stirnstr. Halskr. roter Mantel

37 422 Evi H. Igh. eg. Maske, brt. Stirnstr. Halskr. rt. leicht zerr. Mantel

Eike H. Igh. uneg. Maske, Stirnstr. brt. Halskr. rt. stark zerr. Mantel

DT. 8. 5. 78 WT 10. 7. 78 WSt 4/8 T 2/4 Bel 2/4

Zw.: v. Boventen Z.: Hermann Evers, 342 Harzberg

V.: Quentin v. Celler Schloß 34 894

(Int. Ch. Dt. Ch. Barry v. Rieckenhain 31 026 - Assi v. Drei Burgeneck

32 483)

M.: Cora v. Boventen 33 778

(Heiko v. Celler Schloß 31 364 - Karin v. Oltigen 31 575)

37 424 Egon R. stckh. eg. Maske, Stirnstr. rt. Mantel, li. hlb. Halsr.

37 425 Elmon R. stckh. eg. Maske, Stirnstr. rt. zerr. Mantel

37 426 Emir R. Igh. eg. Maske, dgh. Stirnstr. rt. Mantel, Halsring

37 427 Ertzel R. Igh. eg. Maske, Stirnstr. rt. Mantel, Halsring

37 428 Eros R. Igh. eg. Maske, Stirnstr. rt. Mantel, Halsring

Eick R. Igh. eg. Maske, brt. dgh. Stirnstr. rt. Mantel, Halsring

DT. 8. 5. 78 WT 9. 7. 78 WSt 8/5 Get 2/5 Bel 6/0

Zw.: v. Haus Rögelle Z.: Walter Rögelle, 8711 Gnodstadt

V.: Wsg. Int. Ch. Bsg. Dt. Ch. Greif v. Bayer. Wald 30 241

(Fürst v. Izola 27 384 - Bina v. Bayer. Wald 28 342)

M.: Bianka v. Haus Rögelle 35 075

(Bitus v. Säuliamt 29 861 - Vera v. Haus Rögelle 31 596)

37 430 Bänz R. stckh. eg. Maske, Stirnstr. Halsr. re. rt. Mantel m. Kruppenfl.

37 431 Baron R. stckh. eg. Maske, Stirnstr. brt. Halskr. rt. Mantel m. schm.

Streifen a. der Kruppe

37 432 Bina H. stckh. eg. Maske, dgh. Stirnstr. schm. Halskr. rt. Mantel m.

Kruppenfleck

- 37 433 Baffi H. stckh. eg. Maske, dgh. Stirnstr. Genickfl. rt. Mantel m. zwei Kruppenflecken
 37 434 Bianka H. stckh. eg. Maske, Stirnstr. m. Pu, bnt. Halskr. rt. st. zerr. Mantel
 37 435 Betty H. stckh. eg. Maske, bnt. Stirnstr. rt. zerr. Mantel
 37 436 Arko R. stckh. eg. Maske, Stirnstr. Halskr. roter Mantel
 DT. 29. 3. 78 WSt 8. 6. 78 WSt 8/7 Egg 7/7 Bel 1/0
 ZW.: zum **Rosenock** Z.: Bodo Rosenocker, Satteldorf-Beeghof
 V.: **Fürst zum Seelenwinkel 31 775**
 (Jens v. Rosenkeller 29 599 - Senta v. d. Bisegg 31 779)
 M.: **Bella v. Schönbachtal 34 194**
 (Alf v. Lonequell 28 963 - Ilona v. St. Klara Kloster 30 484)
 37 437 Radames R. lgh. eg. Maske, bnt. dgh. Stirnstr. bnt. Halskr. rt. zerr. Mantel
 37 438 Rinaldo R. lgh. eg. Maske, bnt. dgh. Stirnstr. Halskr. rt. zerr. Mantel
 37 439 Rasputin R. lgh. eg. Maske, bnt. dgh. Stirnstr. bnt. Halskr. rt. zerr. Mantel
 37 440 Rocan R. lgh. eg. Maske, sehr bnt. dgh. Stirnstr. bnt. Halskr. rt. stark zerr. Mantel
 37 441 Rocco R. lgh. eg. Maske, dgh. Stirnstr. Halskr. rt. Mantel m. Kruppenfl.
 Rubine H. lgh. eg. Maske, dgh. Stirnstr. bnt. Halskr. rt. zerr. Mantel
 DT. 3. 5. 78 WSt 5/3 T 0/1 Egg 0/1 Bel 5/1
 V.: **v. d. fr. Reichsstadt** Z.: Ernst Appel, Amendlingen
 ZW.: **Onyx v. d. fr. Reichsstadt 35 560**
 (Bsg. Andreas v. d. Allg. Bergen 29 699 - Pola v. Farnbach 32 123)
 M.: **Neith v. d. fr. Reichsstadt 35 552**
 (Balgo v. d. fr. Reichsstadt 31 224 - WSg. Fara v. d. fr. Reichsstadt 31 851)
 37 443 Kitti H. lgh. eg. Maske, dgh. Stirnstr. rotbr. zerr. Mantel, Halskr.
 Kathi H. stckh. eg. Maske, dgh. Stirnstr. rotbr. Mantel m. kreuzförmigem Rückenfleck, Halskrause
 DT. 31. 3. 78 WSt 2. 6. 78 WSt 0/4 Egg 0/2 Bel 0/2
 ZW.: **v. Sedonia** Z.: Fr. Schmidt, 8941 Memmingenbergerg
 V.: **Heiko v. Hasslinghauser Land 34 370**
 (Cary v. Artherboden 31 607 - Britta v. Hasslinghauser Land 28 374)
 M.: **Asta v. d. Teufelsküche 34 507**
 (Barl v. d. Allg. Bergen 30 695 - Eike v. Sedonia 32 184)
 37 445 Askja H. stckh. eg. Maske, Stirnstr. bnt. Halskr. rotbr. Mantel m. Kruppenfleck
 37 446 Alloscha H. stckh. eg. Maske, dgh. Stirnstr. re. bnt. ll. schm. Halskr.
 rotbr. Mantel
 37 447 Adrenca H. stckh. eg. Maske, Stirnstr. bnt. Halskr. rotbr. leicht zerr. Mantel
 37 448 Achat R. lgh. eg. Maske, schm. Stirnstr. sehr bnt. Halskr. rotbr. Mantel
 37 449 Arpad R. stckh. eg. Maske, dgh. Stirnstr. re. bnt. ll. schm. Halskr. rotbr. Mt.

- 37 450 Albert R. lgh. eg. Maske, Stirnstr. sehr schm. Halskr. rotbr. Mantel
 DT. 6. 5. 78 WSt 10. 7. 78 WSt 3/4 T 0/1 Bel 3/3
 ZW.: **v. Weckelsberg** Z.: Ingeborg Albrecht, 425 Botrop
 V.: **Baron v. Zieselmaar 31 859**
 (Astor v. Zieselmaar 27 861 - Rankia v. d. fr. Reichsstadt 29 215)
 M.: **Dunja v. Rieckenhain 34 103**
 (Barl v. d. Allg. Bergen 30 695 - Int. Ch. Ebba v. Rieckertshof 28 138)
 37 451 Quinto R. lgh. eg. Maske, bnt. dgh. Stirnstr. rotbr. Mantel m. Kruppenfleck re. hlb. Halsr.
 37 452 Quentin R. lgh. eg. Maske, unterbr. Stirnstr. rotbr. Mantel m. kl. Kruppenfl. Halsr. ll. schm.
 37 453 Quex R. lgh. eg. Maske, unterbr. Stirnstr. rotbr. Mantel m. Kruppenfl. schm. hlb. Halsr. ll.
 37 454 Quanto R. lgh. eg. Maske, bnt. dgh. Stirnstr. rotbr. Mantel schm. hlb. Halsr. re.
 37 455 Quarta H. lgh. eg. Maske, dgh. Stirnstr. rotbr. Mantel hlb. Halsr. ll. Halsr. re.
 37 456 Queen H. lgh. eg. Maske, Stirnstr. rotbr. Mantel m. kl. Kreuzfl. sehr schm. Halsr.
 37 457 Quasta H. lgh. eg. Maske, schm. unterbr. Stirnstr. rotbr. Mantel hi. ll. und re. leicht eingerissen, Halsr. re sehr schm.
 37 458 Quinta H. lgh. eg. Maske, dgh. Stirnstr. rotbr. Mantel m. Kruppenfl. sehr schm. Halsring
 DT. 22. 5. 78 WSt 25. 7. 78 WSt. 10/4 T 4/0 Get 2/0 Bel 4/4
 ZW.: **v. Römerschacht** Z.: Horst Philipp, 6366 Wölfershelm 4
 V.: **Bsg. Dt. Ch. Carlo v. Löwenhof 30 570**
 (Lord v. Heilenstein 27 881 - Alma v. Löwenhof 28 875)
 M.: **Bsg. Dorle v. Kloster Beselich 33 693**
 (Int. Ch. Dt. Ch. Bsg. Greif v. Bayer. Wald 30 241 - Jeska v. Goldenen Hain 31 439)
 37 459 Alf R. stckh. eg. Maske, schm. dgh. Stirnstr. bnt. Halskr. rt. zerr. Mantel
 Anja H. stckh. eg. Maske, schm. Stirnstr. Halskr. rt. Mantel m. kl. Rückenfleck
 DT. 9. 4. 78 WSt 11. 6. 78 WSt 3/3 Egg 2/2 Bel 1/1
 ZW.: **v. Drei Birken** Z.: Harald Tank, 237 Rendsburg
 V.: **Astor v. Roggenhof 34 756**
 (Casar v. St. Josefstitf 29 825 - Anke v. Haus Däuwel 31 961)
 M.: **Anke v. Sandesneben 34 497**
 (Astor v. Brammer 31 255 - Parcha v. Geutenreuth 28 850)
 37 461 Hannes R. stckh. eg. Maske, bnt. Stirnstr. eng dgh. Halskr. rotbr. Mantel
 m. Kruppenfleck
 37 462 Helga H. stckh. eg. Maske, sehr bnt. Stirnstr. bnt. Halskr. rotbr. stark zerr. Mantel
 37 463 Hulda H. stckh. eg. Maske, Stirnstr. eng dgh. Halskr. rotbr. Mantel
 37 464 Hilda H. stckh. eg. Maske, bnt. dgh. Stirnstr. bnt. Halskr. rotbr. leicht zerr. Mantel
 37 465 Hermine H. stckh. eg. Maske, bnt. Stirnstr. eng, dgh. Halskr. rotbr. zerr. Mantel
 DT. 16. 5. 78 WSt 19. 7. 78 WSt 1/6 Get 0/1 Egg 0/1 Bel 1/4

- Zw.: v. Engelsmeer Z.: Bernd Jordis, 2903 Kayhausertfeld
 (Lord v. Hellenstein 27 881 - Loni v. Delm 28 950)
M.: Afra v. Engelsmeer 32 705
 (Astor v. Schittberg 29 143 - Hella v. Greifenstein 30 282)
- 37 466 Isor R. stckh. eg. Maske, Stirnstr. rt. Mantel, Halsring
 37 467 Ira H. stckh. eg. Maske, Stirnstr. rot weiß zerr. Mantel
 37 468 Inka H. stckh. eg. Maske, Stirnstr. rt. Mantel hi. l. einger. brt. Halsr.
 lgh. H. stckh. eg. Maske, Stirnstr. rt. Mantel, Genickfleck
 DT. 3. 5. 78 WT 4. 7. 78 WSt 2/4 Egg 1/1 Bel 1/3
 Zw.: v. Kloster Beselich Z.: Berthold Borbonus, 6251 Beselich 1
V.: Titus v. Haus Steinbach 31 995
 (Gido v. Haus Steinbach 28 651 - Jenny v. Haus Steinbach 29 811)
M.: Anja v. Habichtswald 35 464
 (Diamant v. Siedlerhof 31 781 - Eria v. Dernbach 33 169)
- 37 470 R. lang Ero des Ranglers SHSB 272 298 gew. 26. Juni! 1976
Z.: Michel Berberat, 2802 Develier
 Bes.: Hans Geißler, 7146 Tamm
 Int. Ch. Banz des Grands Finages
 SHSB 220 873
 SHSB 228 596
 SHSB 188 244
 SHSB 160 633
 SHSB 182 244
 Dutzgi v. Landskron
 Barry v. Meggen
 Briska v. d. Zähringerstadt
 SHSB 173 269
 SHSB 157 462
 SHSB 162 511
 SHSB 118 973
 SHSB 127 728
 SHSB 157 462
 SHSB 162 511
 SHSB 162 511
 Hermess v. Huttwil
 Int. Ch. Barry v. Walters
 SHSB 157 462
 SHSB 162 511
 SHSB 154 610
 SHSB 144 166
 Esty v. d. Eichenmühle
- 37 471 Udo R. lgh. eg. Maske, brt. dgh. Stirnstr. rt. Mantel, Halskr.
 37 472 Ustinov R. lgh. eg. Maske, brt. dgh. Stirnstr. rt. Mantel, Halskr.
 37 473 Ulf R. lgh. eg. Maske, brt. dgh. Stirnstr. rt. leicht zerr. Mantel
 Halskr.
 37 474 Uta H. lgh. eg. Maske, brt. dgh. Stirnstr. rt. stark zerr. Mantel
 Halskr.
 DT. 25. 5. 78 WT 25. 7. 78 WSt 4/1 T 1/0 Bel 3/1
 Zw.: v. Izola Z.: Herbert Kasten, 2990 Papenburg 1
V.: Cherno a. d. Stormaner Schweiz 33 722
 (Lord v. Hellenstein 27 881 - Loni v. Delm 28 950)
M.: Leila v. Izola 34 814
 (Bsg. Dt. Ch. Heiko v. Izola 30 699 - Jetty v. Bayer. Wald 32 015)
- 37 475 Alexis R. stckh. eg. Maske, schw. dgh. Stirnstr. schm. Halskr. leicht
 zerr. dunkelrt. Mantel

- 37 476 Acro R. lgh. eg. Maske, schm. dgh. Stirnstr. brt. Halskr. stark zerr. rt. Mtl.
 Aaron R. stckh. eg. Maske, schm. dgh. Stirnstr. Halskr. re. brt. roter Mantel
 m. Kruppentfl.
 37 478 Ariane H. lgh. eg. Maske, brt. Stirnstr. schm. dgh. Halskr. leucht
 zerr. dunkelrt. Mantel
 37 479 Annuschka H. lgh. eg. Maske, Stirnstr. schm. dgh. Genickfl. leicht zerr.
 dunkelrt. Mantel
 DT. 6. 6. 78 WT 8. 8. 78 WSt 4/3 T 1/1 Bel 3/2
 Zw.: v. d. Schanze Z.: Doris Wrage, 2359 Struvenhütten
V.: Andi v. St. Dominikus 33 553
 (Jens v. Rosenkeller 29 599 - Alice v. Johennitnergut 28 420)
M.: Conny v. alten Gutsturm 35 480
 (Bodo a. d. Schlei 32 566 - Asta v. Blunk 32 967)
- 37 480 Esta H. lgh. eg. Maske, brt. dgh. Stirnstr. Halskr. rotbr. zerr. Mantel
 37 481 Eria H. lgh. eg. Maske, Stirnstr. m. Pu., Halskr. rotbr. Mantel m. zwei
 Rückenfliecken
 DT. 27. 5. 78 WT 29. 7. 78 WSt 1/5 T 1/1 Egg 0/2 Bel 0/2
Zw.: v. Farnbach Z.: Gerhard Unger, 8721 Wetzhausen
V.: Cuno v. Agterhorn 31 062
 (Casar v. Goosacker 26 962 - Wsg. Herta v. Roten Kreuz 28 944)
M.: Lissi v. Farnbach 30 731
 (Gero v. Farnbach 28 811 - Anka v. Veietenstein 27 047)
- 37 482 Freya H. lgh. eg. Maske, brt. dgh. Stirnstr. sehr brt. Halskr. rotbr. zerr.
 Mantel
 37 483 Fenna H. lgh. eg. Maske, brt. dgh. Stirnstr. Halskr. rotbr. Mantel
 37 484 Fee H. stckh. eg. Maske, dgh. Stirnstr. brt. Halskr. rotbr. Mantel m.
 Kl. Kruppentfl.
 37 485 Franke H. stckh. eg. Maske, brt. Stirnstr. Halskr. rotbr. Mantel m.
 Kl. Kruppentfl.
 37 486 Friso R. stckh. eg. Maske, dgh. Stirnstr. brt. Halskr. rotbr. Mantel m.
 Kl. Kruppentfl.
 37 487 Frek R. stckh. eg. Maske, Stirnstr. Halskr. rotbr. Mantel
 DT. 1. 6. 78 WT 31. 7. 78 WSt 4/8 T 1/0 Get 0/4 Egg 1/0 Bel 2/4
Zw.: v. Rieckenhain Z.: Walter Riecken, 4422 Ahaus Ottenstein
V.: Bsg. Dt. Ch. Asterix v. Pfaffenwinkel 31 689
 (Cid v. Olympiaturm 29 223 - Renni v. d. fr. Reichsstadt 29 213)
M.: Baffi v. Rieckenhain 31 028
 (Bachus v. Forchenheim 25 502 - Int. Ch. Ebba v. Rickerthshof)
- 37 488 Ceno R. lgh. eg. Maske, Stirnstr. m. Pu., Halskr. rt. zerr. Mantel
 37 489 Casar R. lgh. eg. Maske, Stirnstr. Halskr. rt. zerr. Mantel
 37 490 Cuno R. lgh. eg. Maske, brt. Stirnstr. Halskr. rt. leicht zerr. Mantel
 37 491 Clay R. lgh. eg. Maske, Stirnstr. brt. Halskr. rt. zerr. Mantel
 37 492 Carly R. lgh. eg. Maske, brt. Stirnstr. Halskr. rt. zerr. Mantel
 37 493 Citta H. lgh. eg. Maske, Stirnstr. rotbr. zerr. Mantel
 DT. 17. 5. 78 WT 17. 7. 78 WSt 6/2 T 1/1 Bel 5/1
Zw.: v. Feuerbacher Tal Z.: Heinz Haffner, 7 Stuttgart 30
V.: Romus v. Roten Kreuz 30 041
 (Arko v. Neurnachtal 26 610 - Bersy v. Roten Kreuz 28 455)

- M.: Carmen v. Waldenserort 32 585**
(Fürst del Soccorso 28 908 - Blanka v. Waldenserort 30 159)
- 37 494 Anja H. Igh. eg. Maske, brt. Stirnstr. Halskr. rt. leicht zerr. Mantel
DT. 6. 4. 78 WT 12. 6. 78 WSt 0/2 T 0/1 Bel 0/1
Zw.: v. d. Konradsklaus Z.: Konrad Maisch, 7505 Schöllbronn
DT. 6. 4. 78 WT 13. 8. 78 WSt 3/4 Egg 0/1 Bel 3/3
Zw.: v. Haus Ella Z.: Gisela Seibert, 6661 Winterbach
V.: Bsg. Dt. Ch. Carlo v. Löwenhof 30 570
(Lord v. Hellenstein 27 881 - Alma v. Löwenhof 28 875)
M.: Nelly v. St. Klara Kloster 31 522
(Wipo v. St. Klara Kloster 28 779 - Kolly v. Roten Kreuz 29 414)
- 37 495 Olaf R. stckh. eg. Maske, schm. Stirnstr. Halskr. leicht zerr. rt. Mantel
37 496 Ondra H. Igh. eg. Maske, Stirnstr. Halskr. rt. Mantel
37 497 Olga H. Igh. eg. Maske, Stirnstr. Halskr. rt. Mantel
DT. 30. 5. 78 WT 1. 8. 78 WSt 3/5 T 2/3 Bel 1/2
Zw.: v. Irmengrund Z.: Heinz Schönleber, 7441 Wolfschlugen
V.: Graf v. Irmengrund 34 729
(Bello v. Irmengrund 30 796 - Nina v. Birkenkopf 30 087)
M.: Cora v. Irmengrund 32 365
(Jens v. Rosenkeller 29 599 - Nina v. Birkenkopf 30 087)
- 37 498 Bonni R. Igh. eg. Maske, brt. Stirnstr. Halskr. rt. zerr. Mantel
37 499 Berni R. Igh. eg. Maske, brt. dgh. Stirnstr. brt. Halskr. stark zerr. rt. Mantel
37 500 Bodo R. Igh. eg. Maske, brt. dgh. Stirnstr. Halskr. rt. zerr. Mantel
37 501 Bella H. Igh. eg. Maske, brt. dgh. Stirnstr. brt. Halskr. rt. zerr. Mantel
!! Vorderhand rot
37 502 Bessi H. stckh. eg. Maske, brt. dgh. Stirnstr. Halskr. m. rt. Pu., rt. zerr. Mantel
37 503 Birte H. stckh. eg. Maske, brt. dgh. Stirnstr. Halskr. re. schmaler, roter zerr. Mantel
DT. 14. 6. 78 WT 15. 8. 78 WSt 4/3 T 1/0 Bel 3/3
Zw.: v. Hallig Tor Z.: Kate Schmidt, 2251 Ostentfeld
V.: Andi v. St. Dominikus 33 553
(Jens v. Rosenkeller 29 599 - Alice v. Johannitergut 28 420)
M.: Cora a. d. Schlei 33 732
(Clark v.d. Lerchenlaube 29 819 - Dascha v. Hunteal 28 316)
- 37 504 Gregor R. Igh. eg. Maske, brt. Stirnstr. Halsr. rt. zerr. Mantel
37 505 Gondo R. Igh. eg. Maske, Stirnstr. m. Pu., Halsr. rt. zerr. Mantel
37 506 Glenn R. Igh. eg. Maske, brt. Stirnstr. m. Pu., Halsr. rt. zerr. Mantel
DT. 13. 6. 78 WT 15. 8. 78 WSt 3/0 Bel 3/0
Zw.: v. Rosenkeller Z.: Gerh. u. Gerda Mayer, 7333 Ebersbach/Fils
V.: Bsg. Dt. Ch. Boss v. d. Torpedostadt 35 549
(Bsg. Dt. Ch. Carlo v. Löwenhof 30 570 - Cora v. Schwedenkönig 31 674)
M.: Zuleika v. Rosenkeller 34 623
(Int. Ch. Dt. Ch. Barry v. Rieckenhain 31 026 - Tanja v. Roten Kreuz 30 535)
- 37 507 Xando R. stckh. eg. Maske, dgh. Stirnstr. Halskr. br. Mantel

- 37 508 Xeno R. Igh. eg. Maske, Stirnstr. brt. Halskr. br. Mantel
37 509 Xaver R. Igh. eg. Maske, brt. dgh. Stirnstr. m. Pu., brt. Halskr. br. Mantel m. Kruppenfleck
37 510 Xandra H. stckh. eg. Maske, brt. dgh. Stirnstr. m. Pu. brt. Halskr. br. zerr. Mantel
37 511 Xenia H. stckh. eg. Maske, Stirnstr. Halskr. br. Mantel
37 512 Xanka H. stckh. eg. Maske, Stirnstr. Halskr. br. Mantel
DT. 9. 6. 78 WT 13. 8. 78 WSt 3/4 Egg 0/1 Bel 3/3
Zw.: v. Haus Ella Z.: Gisela Seibert, 6661 Winterbach
V.: Bsg. Dt. Ch. Carlo v. Löwenhof 30 570
(Lord v. Hellenstein 27 881 - Alma v. Löwenhof 28 875)
M.: Nelly v. St. Klara Kloster 31 522
(Wipo v. St. Klara Kloster 28 779 - Kolly v. Roten Kreuz 29 414)
- 37 513 Yvonne H. Igh. eg. Maske, brt. dgh. Stirnstr. brt. Halskr. br. Mantel m. Kruppenfleck
DT. 19. 6. 78 WT 21. 8. 78 WSt 5/5 T 5/3 Egg 0/1 Bel 0/1
Zw.: v. Haus Ella Z.: Gisela Seibert, 6661 Winterbach
V.: Bsg. Dt. Ch. Meic v. Brentano Schloß 33 810
(Int. Ch. Greif v. Bayer, Wald 30 241 - Dt. Ch. Anja v. Rebhang 30 070)
M.: Flora v. Haus Ella 33 806
(Marko v. Rosenkeller 30 387 - Fita v. St. Klara Kloster 30 097)
- 37 514 Edith H. Igh. eg. Maske, brt. kz. Stirnstr. Halskr. rotbr. Mantel
37 515 Elise H. Igh. eg. Maske, schm. Stirnstr. Halskr. rotbr. Mantel
DT. 18. 6. 78 WT 16. 8. 78 WSt 0/3 T 0/1 Bel 0/2
Zw.: v. Bruder Klaus Z.: Bernh. Grimm, 7971 Aitrach Oberhausen
V.: Nelson v. Bruder Klaus 33 033
(Andreas v.d. Allg. Bergen 29 699 - Dora v. Bruder Klaus 29 553)
M.: Petra v. Bruder Klaus 34 032
(Jörg v. Bruder Klaus 31 007 - Gretel v. Bruder Klaus 30 546)
- 37 516 Arass R. Igh. eg. Maske, dgh. Stirnstr. rt. Mantel, Genickfleck
37 517 Anja H. Igh. eg. Maske, dgh. Stirnstr. rt. Mantel m. Kruppenfl. schm. Halsr.
37 518 Anuschka H. Igh. eg. Maske, dgh. Stirnstr. rt. Mantel, schm. Halsr.
37 519 Assi H. stckh. eg. Maske, Stirnstr. rt. Mantel, schm. Halsring
DT. 10. 6. 78 WT 11. 8. 78 WSt 3/6 T 0/3 Egg 2/0 Bel 1/3
Zw.: v. d. Breuburg Z.: Alfred Meng, 6129 Lützelbach 1
V.: Bsg. Dt. Ch. Meic v. Brentano Schloß 33 810
(Int. Ch. Greif v. Bayer, Wald 30 241 - Bsg. Dt. Ch. Anja v. Rebhang 30 070)
M.: Leda v. Haus Ella 34 991
(Marko v. Rosenkeller 30 387 - Doris v. Bismarckturnm 31 378)
- 37 520 Ingo R. Igh. eg. Maske, dgh. Stirnstr. Nackenfl. rt. Mantel m. Rückenfl.
37 521 Ira H. Igh. eg. Maske, dgh. Stirnstr. brt. Halskr. roter Mantel
37 522 Inka H. Igh. eg. Maske, dgh. Stirnstr. brt. Halskr. li. rt. zerr. Mantel
37 523 Inga H. Igh. eg. Maske, dgh. Stirnstr. brt. Halskr. li. rt. Mantel m. Kreuzfleck

37 524 Isa H. lgh. uneg. Maske, bnt. dgh. Stirnb. Halskr. rt. zerr. Mantel
 DT. 1. 7. 78 WT 31. 8. 78 WSt 3/6 T 2/1 Egg 0/1 Bel 1/5 Vere 0/1
 Zw.: v. Dolgen Z.: Günter Prause, 3394 Langelsheim 1
 V.: Gaston v. d. Lerchenlaube 31 329
 (Dago v. Hause Bouillon 28 404 - Dina v. Fröhl. Tierhaus 28 955)
 M.: Eike v. Dolgen 34 293
 (Fürst del Soccorso 28 908 - Carmen v. d. Asbost 28 812)

37 525 Quy R. stckh. eg. Maske, bnt. Stirnb. rt. zerr. Mantel, bnt. Halskr.
 37 526 Qux R. stckh. eg. Maske, bnt. Stirnb. rt. zerr. Mantel, bnt. Halskr.
 37 527 Quxi H. lgh. eg. Maske, Stirnb. zerr. Mantel, bnt. Halskr.
 37 528 Quinta H. stckh. eg. Maske, bnt. Stirnb. rt. zerr. Mantel, bnt. Halskr.
 37 529 Quiera H. lgh. eg. Maske, sehr bnt. Stirnb. stark zerr. rt. Mantel, bnt. Halskr.
 DT. 16. 6. 78 WT 18. 8. 78 WSt 3/6 T 1/2 Bel 2/3 Vere 0/1
 Zw.: v. Hochburger Land Z.: Ferd. Schlenker, Sexau
 V.: Fürst v. d. Südalb 33 225
 (Jens v. Rosenkeller 29 599 - Bianka v. d. Südalb 29 356)
 M.: Olga v. Hochburger Land 33 273
 (Iben v. Hochb. Land 28 794 - Hella v. Hochb. Land 28 465)

37 530 Barry R. stckh. eg. Maske, bnt. Stirnstr. rt. Mantel, Halsring
 37 531 Britta H. stckh. eg. Maske, Stirnstr. rt. Mantel, Halsring
 37 532 Bianka H. stckh. eg. Maske, dgh. Stirnstr. m. Pu., rt. zerr. Mantel
 DT. 1. 7. 78 WT 1. 9. 78 WSt 2/3 T 1/1 Bel 1/2
 Zw.: v. Friesehagen Z.: Elise Müller, 5221 Friesehagen
 V.: Lord v. Goldenen Hain 33 020
 (Arno v. Benzenhaus 27 839 - Assi v. Hoch Rhöngebirge 29 593)
 M.: Anja v. Friesehagen 33 637
 (Int. Ch. Greif v. Bayer. Wald 30 241 - Beatrix v. Gut Altenhofen)

37 533 George R. lgh. eg. Maske, li. schm. hb. Halskr. dunkelrt. Mantel m.
 Kl. Kruppenfl.

DT. 15. 6. 78 WT 23. 8. 78 WSt 1/1 T 0/1 Bel 1/0
 Zw.: v. Walkings Hof Z.: Hella Walkling, 206 Bad Oldesloe
 V.: Chico v. d. Lerchenlaube 29 821
 (Bernv. Bismarckturnm 26 926 - Alta v. Walter v. Hohenegg 27 574)
 M.: Anka v. Walkings Hof 32 733
 (Erich v.d. Birkenlaube 29 270 - Gunda v. Greifenstein 29 438)

37 534 Benno R. lgh. eg. Maske, bnt. kz. Stirnstr. Halskr. re. rt. Mantel m.
 Streifen a. d. Rücken
 37 535 Barry R. lgh. eg. Maske, bnt. dgh. Stirnstr. Halsr. rotbr. Mantel
 37 536 Barco R. lgh. eg. Maske, bnt. Stirnstr. Halskr. rotbr. Mantel m.
 Kruppenfl.
 37 537 Bella H. lgh. eg. Maske, bnt. dgh. Stirnstr. Halskr. rotbr. Mantel m.
 Kruppenfl.
 37 538 Britta H. lgh. eg. Maske, dgh. Stirnstr. Halskr. re. roter Mantel
 mit Kruppenfl.
 37 539 Berta H. lgh. eg. Maske, bnt. kz. Stirnstr. Halskr. rotbr. Mantel mit
 Kruppenfl.

DT 25.6.78 WT 26.8.78 WSt 5/4 Get 1/1 Egg 1/0 Bel 3/3
 Zw.: v. Riedblick Z.: Franz Bohner, Haidgau Wurzach
 V.: Arko v. d. Teufelsküche 34 504
 (Bart v.d. Allig. Bergen 30 695 - Eike v. Sedonia 32 184)
 M.: Rosi v. Bruder Klaus 34 046
 (Andreas v.d. Allig. Bergen 29 699 - Dora v. Bruder Klaus 29 553)

37 540 Comtesse, H. lgh. eg. Maske, dgh. Stirnstr. bnt. hb. Halskr. li. rotbr.
 leicht zerr. Mantel

DT 8. 7. 78 WT 10. 9. 78 WSt 0/1 Bel 0/1
 Zw.: v. Schloß Gimborn Z.: Luise Kovacs, 527 Gummersbach 1
 V.: Cassius del Soccorso 33 520
 (Rolando del Soccorso LOI DS 1128 - Eike v. St. Klara Kloster LOI
 DS 6022)
 M.: Aldine du Ch. du Cernil Briot 35 314
 (Bardot de Renens SHSB 173 251 - Uska du Mont Sagne SHSB 184 693)

37 541 Dino, R. stckh. eg. Maske, bnt. Stirnstr. Halskr. re. breiter rt. Mantel
 37 542 Dina, H. stckh. eg. Maske, schm. Stirnstr. Halskr. dunkelrt. stark
 zerr. Mantel

37 543 Diana, H. lgh. eg. Maske, bnt. Stirnstr. Halskr. dunkelrt. zerr. Mantel
 37 544 Daisy, H. lgh. eg. Maske, bnt. Stirnstr. schm. dgh. Halskr. re. geschl.
 dunkelrt. stark zerr. Mantel

37 545 Daxy, H. lgh. eg. Maske, schm. dgh. Stirnstr. Halskr. li. dgh. dunkel-
 roter zerr. Mantel
 DT 15. 7. 78 WT 16. 9. 78 WSt 3/5 Egg 2/1 Bel 1/4
 Zw.: v. Roggenhof Z.: Günter Thun, 2301 Wrohe/Westensee
 V.: Ary v. Schloß Morsbroich 35 133
 (Iko v. Roten Kreuz 29 134 - Britta v. Paß Thurn 30 798)
 M.: Bärina v. Roggenhof 35 721
 (Andi v. St. Dominikus 33 553 - Anke v. Haus Däuwei 31 961)

37 546 Falco, R. lgh. eg. Maske, bnt. Stirnstr. rt. zerr. Mantel, hb. Halskr.
 37 547 Fargo, R. lgh. eg. Maske, bnt. Stirnstr. rt. zerr. Mantel, Halskr.
 37 548 Felix, R. stckh. eg. Maske, bnt. Stirnstr. rt. zerr. Mantel, Halskr.
 37 549 Fanny, H. lgh. eg. Maske, bnt. Stirnstr. rt. zerr. Mantel, Halskr.
 37 550 Friga, H. lgh. eg. Maske, bnt. Stirnstr. rt. zerr. Mantel, Halskr.
 37 551 Fee, H. stckh. eg. Maske, bnt. Stirnstr. roter Mantel, Halskr.

DT 12. 7. 78 WT 13. 9. 78 WSt 3/3 Bel 3/3
 Zw.: v. Bismarckturnm Z.: A. Schmid u. H. Wiebauer, 67 Lu-Edigheim
 V.: Cassius del Soccorso 33 520
 (Rolando del Soccorso LOI DS 1128 - Eyke v. St. Klara Kloster LOI
 DS 6022)
 M.: Nadja del Soccorso 36 152
 (Bruno del Soccorso LOIDS 364 - Hella del Soccorso LOI DS 2878)

37 552 Dago, R. stckh. eg. Maske, dgh. Stirnstr. m. Pu. Halskr. rotbr. Mtl.
 mit Kruppenfleck

37 553 Diamant, R. lgh. eg. Maske, dgh. Stirnstr. bnt. Halskr. rotbr. Mantel
 37 554 Dingo, R. stckh. eg. Maske, bnt. kz. Stirnstr. Halskr. rotbr. Mantel

- 37 573 Baron, R, lgh. eg. Maske, bnt. Stirnstr. schwach dgh. rotbr. Platten
m. Fleck a.d. Rücken und Kruppe
37 574 Barry, R, lgh. eg. Maske, kz. Stirnstr. Halskr. rotbr. Mantel m. Kruppen-
fleck
37 575 Bronko, R, lgh. eg. Maske, bnt. dgh. Stirnstr. Halskr. rotbr. Mantel
mit Streifen u. Kruppe
37 576 Baffi, H, lgh. eg. Maske, dgh. Stirnstr. Halskr. rotbr. Mantel
Blanka, H, lgh. eg. Maske, bnt. dgh. Stirnstr. re. Ohr weiß, Halskr.
rotbr. Mantel, mit Streifen re. der Kruppe
DT 30.5.78 WT 1.8.78 WSt 5/4 T 2/2 Bel 3/2
Zw.: v. **Fluhenstein** Z.: Gerh. Laube, 8972 Sonthofen
V.: **Alexander v.d. Allg. Bergen 29 700**
(Dt.Ch. Barry v. Lerchenrain 27 880 - Berta v. Bruder Klaus 27 924)
M.: **Asta v. Staffleghof 36 199**
(Hektor v. Landskron SHSB 169 680 - Wenga v. Säuliamt SHSB
198 566)
37 578 Dago, R, lgh. eg. Maske, Stirnstr. schm. Halsr. rotbr. Mantel
Platten
37 579 Dagsi, H, lgh. eg. weiße Maske, mit Stirnpunkt, Ohren schwarz, rotbr.
rotbr. zerr. Mantel
DT 26.7.78 WT 27.9.78 WSt 3/3 T 0/2 Egg 1/0 Bel 1/2
Zw.: v.d. **Uimer Alb** Z.: Erwin Theurer, 7901 Beimerstetten
V.: **Alpin v.d. Aach 35 705**
(Harry v. Bruder Klaus 30 999 - Nany v. Bruder Klaus 33 035)
M.: **Wanda v. Hellenstein 32 725**
(Barry v. Ziegelholz 30 108 - Blanka v. Lonequell 30 552)
37 581 Akira, H, lgh. eg. Maske, Stirnstr. re. hib. Halskr. rotbr. Mantel
37 582 Anea, H, lgh. eg. Maske, Stirnstr. Halskr. rotbr. Mantel, kl. Kruppentfl.
37 583 Alice, H, lgh. eg. Maske, schm. Stirnstr. Halskr. rotbr. Mantel
37 584 Aycke, H, lgh. eg. Maske, Stirnstr. re. bnt. hib. Halskr. rotbr. stark
zerr. Mantel
37 585 Archibald, R, lgh. eg. Maske, Stirnstr. Halskr. rotbr. Mantel
37 586 Artoff, R, lgh. eg. Maske, Stirnstr. Halskr. li. schm. rotbr. Mantel
DT 2.8.78 WT 1.10.78 WSt 5/4 T 1/0 Göt 2/0 Bel 2/4
Zw.: v. **Biboffs Burg** Z.: Angelika Schlenkert, 4618 Kamen-Heeren
V.: **Kim v. Norbach 34 590**
(Alf v. Rieckenhain 29 912 - Natja v. Birkenkopf 30 088)
M.: **Bessy v. Haus Pennekamp 35 107**
(Udo di Marluan 32 496 - Anka v. Haus Herstenstein 29 748)
37 587 Ambros, R, stckh. eg. Maske, bnt. Stirnstr. bnt. Halskr. rt.st. zerr. Mtl.
37 588 Arko, R, stckh. eg. Maske, Stirnstr. rt. stark zerr. Mantel
37 589 Astor, R, stckh. eg. Maske, bnt. Stirnstr. rt. stark zerr. Mantel
37 590 Alf, R, lgh. eg. Maske unterbr. Stirnstr. schm. Halsr. rt. Mantel
37 591 Alex, R, lgh. eg. Maske, unterbr. Stirnstr. Halsr. rt. Mantel
37 592 Axel, R, lgh. eg. Maske, bnt. dgh. Stirnstr. bnt. Halsr. rt. Mantel
37 593 Assi, H, lgh. eg. Maske, dgh. Stirnstr. Halsr. rt. zerr. Mantel
mit Kruppenfleck

- 37 555 Don, R, lgh. eg. Maske, bnt. dgh. Stirnstr. Halskr. rotbr. Mantel
37 556 Diana, H, stckh. eg. Maske, bnt. dgh. Stirnstr. Halskr. rotbr. Mantel
37 557 Daisy, H, lgh. eg. Maske, bnt. kz. Stirnstr. Halskr. rotbr. Mantel
DT 10.7.78 WT 5.9.78 WSt 6/6 T 1/0 Göt 1/4 Bel 4/2
Zw.: zum **Winterberg** Z.: Eugen Hellbauer, 55 Saarbrücken 6
V.: **Udo v.d. Rodalb 32 823**
(Gregor v. Bruder Klaus 30 443 - Blanka v.d. Buschelburg 29 799)
M.: **Arianne v. Habichtswald 35 462**
(Diamant v. Siedlerhof 31 781 - Erla v. Dernbach 33 169)
37 558 Don, R, lgh. eg. Maske, bnt. schm. dgh. Stirnstr. bnt. Halskr. rt. Mtl.
37 559 Donar, R, lgh. eg. Maske, Stirnstr. Halskr. rotbr. Mantel m. Punkt
37 560 Donna, H, lgh. eg. Maske, bnt. Stirnstr. rotbr. Mantel, Genickfleck
37 561 Drixl, H, lgh. eg. Maske, schm. Stirnstr. rotbr. Mantel, Genickfleck
DT 19.7.78 WT 16.9.78 WSt 5/3 T 1/0 Egg 2/1 Bel 2/2
Zw.: v. **Geutenreuth** Z.: Reinh. Weisch, 8621 Geutenreuth
V.: **Olymp v. Olympiaturm 31 538**
(Cid v. Olympiaturm 20 223 - Blanka v. Olympiaturm 28 906)
M.: **Corä v. Geutenreuth 31 100**
(Arko v. Bärenwies 29 272 - Mädi v. Geutenreuth 28 232)
37 562 Benjamin, R, stckh. eg. Maske, bnt. dgh. Stirnstr. rotbr. Platten
37 563 Binja, H, stckh. eg. Maske, schm. Stirnstr. Halskr. rotbr. Mantel
37 564 Bijou, H, stckh. eg. Maske, dgh. Stirnstr. bnt. Halskr. rotbr. Mantel
DT 12.7.78 WT 15.9.78 WSt 5/5 T 4/3 Bel 1/2
Zw.: v.d. **Aparten Höfen** Z.: J. u. Marie Therese Schösser, 5013 Eisdorf
V.: **Goliath v. neuen Moor 33 630**
(Int.Ch.Dt.Ch. Barry v. Rieckenhain 31 026 - Farah v. Bayer. Wald
29 770)
M.: **Anja v. Gut Nazareth 32 841**
(Jens v. Rosenkeller 29 599 - Mara v. Rosenkeller 30 391)
37 565 Banka, H, stckh. eg. Maske, Stirnstr. Halskr. rotbr. Mantel
37 566 Blanka, H, stckh. eg. Maske, Stirnstr. Halskr. rotbr. Mantel, Kruppentfl.
37 567 Barry, R, lgh. eg. Maske, bnt. Stirnstr. Halskr. rotbr. Mantel
37 568 Benno, R, lgh. eg. Maske, dgh. Stirnstr. Halskr. rotbr. Mantel
37 569 Brix, R, lgh. eg. Maske, schm. Stirnstr. schm. Halskr. rotbr. Mantel
37 570 Bascko, R, stckh. eg. Maske, schm. dgh. Stirnstr. Halskr. rotbr. Mantel
schm. Kruppenstreifen
37 571 Bär, R, stckh. eg. Maske, Stirnstr. Halskr. rotbr. Mantel
37 572 Bodo, R, stckh. eg. Maske, Stirnstr. bnt. Halskr. rotbr. Mantel kl.
Kruppenfleck
DT 10.7.78 WT 11.9.78 WSt 7/5 T 0/2 Egg 1/1 Bel 6/2
Zw.: v. **Ennepetal** Z.: Artur Rüggeberg, 5828 Ennepetal 22
V.: **Goliath v. neuen Moor 33 630**
(Int.Ch.Dt.Ch. Barry v. Rieckenhain 31 026 - Farah v. Bayer. Wald
29 770)
M.: **Anje v. Ennepetal 36 262**
(Baron v. Zieselmaar 31 859 - Afra v.d. Kickersburg 31 870)

37 618 Massimo, R, lgh. eg. Maske, dgh. Stirnstr. weiß rotbr. Mantel
 37 619 Maesta, R, stckh. eg. Maske, dgh. Stirnstr. ll. wß. rotbr. Mantel
 37 620 Marino, R, lgh. eg. Maske, kz. Stirnstr. Halskr. rotbr. Mantel
 37 621 Marco, R, stckh. eg. Maske, kz. Stirnstr. wß. rotbr. Mantel, Kruppenfl.
 Mando, R, lgh. eg. Maske, Stirnstr. wß. rotbr. Mantel, Kruppenfl.
 37 622 Manta, H, lgh. eg. Maske, Stirnstr. m. Pu. rotbr. zerr. Mantel, Halskr.
 DT 12.6.78 WT 11.8.78 WSt 7/2 T 2/1 Bel 5/1
Zw.: v. Olympiaturm Z.: Gebr. Max u. Wolfig. Ruß, 8 München
V.: Zito del Soccorso LOIDS 29 134
 (Horst del Soccorso LOI DS 171 17 - Zita vom Heldenhof LOIDS 170 39)
M.: Nina v. Olympiaturm 31 534
 (Int.Ch.Dt.Ch. Dirk v. Weinbriet 27 441 - Burgel v. Harßgau 29 489)

37 624 Ricco, R, lgh. eg. Maske, bnt. Stirnstr. rotbr. Mantel, Halskr.
 DT 12.6.78 WT 17.8.78 WSt 1/0 Bel 1/0
Zw.: v.d. Olympiastadt München Z.: Martha Ruß, 8 München
V.: Axel del Soccorso LOI DS 29 141
 (Int.Ch. Jago del Soccorso LOI DS 5197 - Eleonora z. Seelenwinkel
 LOI DS 170 40)
M.: Assi v. Münchner Jugend Orchester 31 441
 (Int.Ch.Dt. Dirk v. Weinbriet 27 441 - Cilly v. Hasenbühl 20 241)

37 625 Omar, R, lgh. eg. Maske, dgh. Stirnstr. Halskr. rt. zerr. Mantel
 37 626 Olex, R, lgh. eg. Maske, dgh. Stirnstr. Halskr. dunkelrt. Mantel
 37 627 Oily, H, lgh. eg. Maske, dgh. Stirnstr. bnt. Halskr. rt. zerr. Mantel
 37 628 Ona, H, lgh. eg. Maske, dgh. Stirnstr. Halskr. dunkelrt. Mantel
 DT 12.8.78 WT 13.10.78 WSt 6/6 T 1/1 Egg 1/1 Bel 4/4 Vere 2/2
Zw.: v.d. Stadt Grafenau Z.: Johann Hopfinger, 8352 Grafenau
V.: Heiko v. Pfettrachtal 33 473
 (Clay v. Pfettrachtal 31 032 - Diana v. Pfettrachtal 31 190)
M.: Jola v. Bayer. Wald 32 014
 (Fürst v. Izola 27 484 - Fee v. Bayer. Wald 29 769)

37 629 Dunja, H, lgh. eg. Maske, dgh. Stirnstr. rt. wß. Mantel
 DT 23.7.78 WT 16.9.78 WSt 9/5 T 4/1 Egg 5/3 Bel 0/1
Zw.: v. Scharrenberg Z.: Norbert Rink, 6551 Frei Laubersheim
V.: Charli v. Scharrenberg 35 221
 (Dirk v.d. Moosalb 32 442 - Penny v. Roten Kreuz 29 970)
M.: Berni v. St. Dominikus 33 898
 (Marko v. Rosenkeller 30 387 - Eyke v. St. Klara Kloster 29 873)

37 630 Erko, R, lgh. eg. Maske, dgh. Stirnstr. Halskr. rt. Mantel, Kruppenfl.
 37 631 Eick, R, lgh. eg. Maske, dgh. Stirnstr. Halskr. rt. Mantel
 37 632 Esther, H, lgh. eg. Maske, dgh. Stirnstr. Halskr. rt. wß. zerr. Mantel
 37 633 Eyka, H, lgh. eg. Maske, Stirnstr. Halskr. rt. Mantel, Kruppenfl.
 37 634 Evi, H, lgh. eg. Maske, Stirnstr. Halskr. rt. Mantel, Kruppenfl.
 37 635 Edda, H, lgh. eg. Maske, Stirnstr. Halskr. rt. Mantel
 DT 16.7.78 WT 17.9.78 WSt 5/8 T 3/4 Bel 2/4
Zw.: v. Scharrenberg Z.: Norbert Rink, 6551 Frei Laubersheim
V.: Charli v. Scharrenberg 35 221
 (Dirk v.d. Moosalb 32 442 - Penny v. Roten Kreuz 29 970)

37 594 Anja, H, lgh. eg. Maske, bnt. dgh. Stirnstr. bnt. Halskr. rt. zerr. Mantel
 37 595 Anchie, H, stckh. eg. Maske, unterbr. Stirnstr. Halskr. leicht zerr. Mantel
 DT 21.7.78 WT 18.9.78 WSt 9/6 T 3/2 Egg 0/1 Bel 6/3
Zw.: v.d. Stadt Ingolstadt Z.: Alois Schnabel, 807 Ingolstadt
V.: Alf v. Horner Derby 33 921
 (Lord v. Heilstein 27 881 - Daisly v. Agterhorn 31 530)
M.: Hexi v.d. Olympiastadt München 34 902
 (Int.Ch.Dt.Ch. Dirk v. Weinbriet 27 441 - Fricka v. Olympiaturm 29 906)

37 596 Arko, R, lgh. eg. Maske, bnt. kz. Stirnstr. rotbr. Mantel m. Rückentfl.
 37 597 Athos, R, lgh. eg. Maske, kz. Stirnstr. rotbr. Mantel Nackenfl.
 37 598 Assi, H, lgh. eg. Maske, kz. Stirnstr. Halskr. rotbr. Mantel
 37 599 Anka, H, lgh. eg. Maske, bnt. dgh. Stirnstr. Halskr. rotbr. Mantel
 37 600 Astrid, H, lgh. eg. Maske, bnt. dgh. Stirnstr. Halskr. rotbr. Mantel
 37 601 Anita, H, lgh. eg. Maske, kz. Stirnstr. Halskr. rotbr. Mantel
 37 602 Alice, H, lgh. eg. Maske, bnt. dgh. Stirnstr. rotbr. Mantel m. Kruppenfl.
 DT 16.7.78 WT 17.9.78 WSt 5/6 Göt 3/1 Bel 2/5
Zw.: v. Ober Allgäu Z.: Ursula Ströher, 8961 Dietmännried
V.: Norbert v. Bruder Klaus 33 031
 (Andreas v.d. Allg. Bergen 29 699 - Dora v. Bruder Klaus 29 553)
M.: Effie v. Grüntenblick 33 046
 (Alexander v.d. Allg. Bergen 29 700 - Carmen v. alten Lindenhof 29 926)

37 603 Robby, R, lgh. eg. Maske, dgh. Stirnstr. rt. Mantel bnt. Halskr.
 37 604 Rocco, R, lgh. eg. Maske, dgh. Stirnstr. rt. Mantel, re. hlb. Halskr.
 37 605 Romeo, R, lgh. eg. Maske, dgh. Stirnstr. rt. zerr. Mantel, bnt. Halskr.
 37 606 Roman, R, lgh. eg. Maske, Stirnstr. rt. Mantel m. Kruppenfl. Halskr.
 37 607 Ronda, H, lgh. eg. Maske, dgh. Stirnstr. rotbr. Platten
 Romy, H, lgh. eg. Maske, dgh. Stirnstr. m. Pu. rt. zerr. Mantel
 DT 19.7.78 WT 19.9.78 WSt 6/5 T 0/3 Egg 2/0 Bel 4/2
Zw.: v. Römerschacht Z.: Horst Philipp!, 6360 Wölfersheim 4
V.: Lord v. Izola 34 810
 (Bsg.Dt.Ch. Heiko v. Izola 30 699 - Jetty v. Bayer. Wald 32 015)
M.: Dunja v. Römerschacht 33 435
 (Bsg.Dt.Ch. Carlo v. Löwenhof 30 570 - Anka v. schwarzen Ort 30 148)

37 609 Astor, R, lgh. eg. Maske, bnt. dgh. Stirnstr. rtbr. Platten
 37 610 Arko, R, lgh. eg. Maske, bnt. dgh. Stirnstr. rotbr. Platten
 37 611 Artilla, R, lgh. eg. Maske, schm. dgh. Stirnstr. rotbr. Platten
 37 612 Alec, R, lgh. eg. Maske, bnt. Stirnstr. rotbr. Platten
 37 613 Anka, H, lgh. eg. Maske, bnt. kz. Stirnstr. rotbr. Platten
 37 614 Alma, H, lgh. eg. Maske, bnt. dgh. Stirnstr. rotbr. zerr. Mantel
 37 615 Arabella, H, lgh. eg. Maske, bnt. Stirnstr. rotbr. Platten
 37 616 Astrid, H, lgh. eg. Maske, bnt. dgh. Stirnstr. rotbr. Platten
 37 617 Anita, H, lgh. eg. Maske, bnt. kzr. Stirnstr. rotbr. Platten
 DT 1.8.78 WT 1.10.78 WSt 4/5 Bel 4/5
Zw.: v. Forsterrieder Park Z.: Günther Reger, 8021 Neuried
V.: Lars v. Haus Greiner 35 627
 (Nestor v.d.fr. Reichsstadt 28 725 - Dolly v. Haus Greiner 32 565)
M.: Kuti v.d.fr. Reichsstadt 34 458
 (Bsg.Andreas v.d. Allg. Bergen 29 699 - Zena v.d.fr. Reichsstadt 30 632)

- M.: Baffi v. Mohnbachtal 33 184**
(Benno v.d. Buschelburg 29 795 - Anke v. Mohnbachtal 30 899)
- 37 636 Pascha, R, stckh. eg. Maske, dgh. Stirnstr. Halskr. rotbr. zerr. Mtl.
37 637 Pia, H, stckh. eg. Maske, dgh. Stirnstr. sehr brt. Halskr. rt. leicht zerr. Mantel
- 37 638 Peggy, H, stckh. eg. Maske, dgh. Stirnstr. schm. Halskr. rt. stark zerr. Mtl.
37 639 Panja, H, stckh. eg. Maske, dgh. Stirnstr. Halskr. rotbr. Platten
37 640 Polly, H, stckh. eg. Maske, dgh. Stirnstr. schm. unterbr. Halskr.
DT 12,8.78 WT 14.10.78 WSt 3/6 Get 1/2 Bel 2/4
Zw.: v. Haus Greiner Z.: Erwin Greiner, 83 Ergolding
V.: George v. Haus Greiner 34 223
(Bar v. Zieselmäär 31 858 - Arabella v.d. Roninger Burg 29 659)
M.: Tanja v. Bürgenstock 36 731
(Barry v. Meggen SHSB 188 244 - Zenta v. Bürgenstock SHSB 216 616)
- 37 641 Karlo, R, lgh. eg. Maske, dgh. Stirnstr. rt. Platten
37 642 Kuno, R, lgh. eg. Maske, Stirnstr. rt. Platten
37 643 Kastor, R, stckh. eg. Maske, Stirnstr. rt. leicht zerr. Mantel, brt. Halsr.
37 644 Karla, H, stckh. eg. Maske, Stirnstr. rt. Platten
37 645 Katja, H, stckh. eg. Maske, Stirnstr. rt.wß. zerr. Mantel
37 646 Kuni, H, lgh. eg. Maske, Stirnstr. rt.wß. leicht zerr. Mantel
DT 27,78 WT 1.10.78 WSt 4/3 T 1/0 Bel 3/3
Zw.: v.d. Grafshafft Hadamar Z.: Hubert Reichwein, Hadamar
V.: Bsg.Dt.Ch. Meic v. Brentano Schloß 33 810
(IntCh.Dt.Ch. Greif v. Bayer, Wald 30 241 - Bsg.Dt.Ch. Anja v. Rebhang 30 070)
M.: Asta v.d. Grafshafft Hadamar 33 189
(Barry v. Hagbau 28 487 - Blume v. Kloster Beselich 29 399)
- 37 647 Clarissa, H, lgh. eg. Maske, schm. Stirnstr. schm. Halskr. rotbr. Mantel
37 648 Clemens, R, lgh. eg. Maske, dgh. Stirnstr. Halskr. rotbr. Mantel
37 649 Charly, R, lgh. eg. Maske, Stirnstr. brt. Halskr. rotbr. Mantel
37 650 Condor, R, lgh. eg. Maske, Stirnstr. Halskr. rotbr. Mantel
37 651 Chico, R, lgh. eg. Maske, dgh. Stirnstr. Halskr. rotbr. Mantel, Kl.
Kruppenfleck
DT 30,78 WT 1.10.78 WSt 4/1 Bel 4/1
Zw.: v.d. Schwarzühle Z.: K.G. Wollenhaupt, 465 Geisenkirchen
V.: Kim v. Norfbach 34 590
(Alf v. Rieckenhain 29 912 - Natja v. Birkenkopf 30 088)
M.: Begum v. Dolgen 31 986
(Bronko v. Haus Klaißer 29 388 - Carmen v.d. Asbost 28 812)
- 37 652 Dolly, H, stckh. eg. Maske, dgh. Stirnstr. m. Pu. brt. Halskr. rotbr. stark zerr. Mantel
37 653 Diva, H, stckh. eg. Maske, Stirnstr. brt. Halskr. rotbr. Mantel, Krupp-
penfleck
37 654 Dunja, H, lgh. eg. Maske, Stirnstr. Halskr. rotbr. Mantel
37 655 Diana, H, lgh. eg. Maske, Stirnstr. brt. Halskr. rotbr. Mantel
37 656 Danny, R, lgh. eg. Maske, schm. Stirnstr. schm. Halskr. rotbr. Mantel
37 657 Dago, R, lgh. eg. Maske, Stirnstr. re.hlb. Halskr. rotbr. Mantel
-
- DT 5,8.78 WT 5.10.78 WSt 2/5 Get 0/1 Bel 2/4
Zw.: v. d. Schwarzühle Z.: K.G. Wollenhaupt, 465 Geisenkirchen
V.: Golath v. neuen Moor 33 630
(Int.Ch.Dt.Ch. Barry v. Rieckenhain 31 026 - Farah v. Bayer, Wald 29 770)
M.: Flora v. Dolgen 34 639
(Fürst del Soccorso 28 908 - Begum v. Dolgen 31 986)
- 37 658 Felix, R, stckh. eg. Maske, unterbr. Stirnstr. brt. Halskr. rotbr. Mantel
mit Kruppenfleck
37 659 Fernando, R, lgh. eg. Maske, unterbr. Stirnstr. brt. Halskr. m. Fleck
il. rotbr. Mantel m. gr. Rückenfleck
37 660 Festus, R, lgh. eg. Maske, unterbr. Stirnstr. Genieckfl.hlb. Halskr.il. rotbr.
Mantel
37 661 Francis, H, stckh. eg. Maske, brt. Stirnstr. hlb. Halskr. il. rotbr. Mantel
mit Kruppenfleck
37 662 Farah, H, lgh. eg. Maske, unterbr. Stirnstr. Halskr. rotbr. Mantel
37 663 Fanny, H, lgh. eg. Maske, unterbr. Stirnstr. Halskr. rotbr. Mantel
mit Rückenfleck
DT 15,8.78 WT 18.10.78 WSt 5/5 Get 2/2 Bel 3/3
Zw.: v. Auerhahn Z.: Joachim Hain, 6343 Frohnhausen
V.: Junker v. Siedlerhof 34 969
(Dt.Ch. Bänz v. Scheuerbaum 30 259 - Carmen v. Siedlerhof 30 938)
M.: Anuschka v. Auerhahn 34 655
(Bsg.Dt.Ch. Carlo v. Löwenhof 30 570 - Dolly v. Roten Kreuz 32 023)
-
- 37 664 Bessy, H, lgh. eg. Maske, Stirnstr. Halskr. rotbr. zerr. Mantel
37 665 Barry, R, stckh. eg. Maske, Stirnstr. brt. Halskr. rotbr. zerr. Mantel
37 666 Basco, R, stckh. eg. Maske, Stirnstr. brt. Halskr. rotbr. leicht zerr. Mtl.
37 667 Baliko, R, stckh. eg. Maske, sehr schm. Stirnstr. schm. Halskr. rotbr. zerr. Mantel
37 668 Baron, R, stckh. eg. Maske, schm. Stirnstr. Halskr. rotbr. Mantel
DT 2,8.78 WT 3.10.78 WSt 10/4 T 3/2 Egg 3/1 Bel 4/1
Zw.: v. Jostberg Z.: Rudolf Osterwinter, Schloß Holte Stuckenbrook
V.: Boss v.d. Kutenkuhle 35 418
(Dt.Ch. Swen v. Rosenkeller 32 469 - Ilka v. Agerhorn 33 109)
M.: Walli v. Klosterholz 33 053
(Robin v. Klosterholz 29 513 - Eika v. Tröhl, Tierhaus 28 962)
-
- 37 669 Leda, H, lgh. eg. Maske, dgh. Stirnstr. Halskr. rotbr. l. zerr. Mantel
37 670 Lord, R, lgh. eg. Maske, dgh. Stirnstr. brt. Halskr. rotbr. stark zerr. Mantel
37 671 Larry, R, stckh. eg. Maske, Stirnstr. brt. Halskr. rotbr. stark zerr. Mantel
DT 2,8.78 WT 31.9.78 WSt 6/4 T 4/2 Egg 0/1 Bel 2/1
Zw.: v.d. Helbecke Z.: Alfons Oberegge, 588 Lüdenscheid
V.: Kuno v. Norfbach 34 589
(Alf v. Rieckenhain 29 912 - Natja v. Birkenkopf 30 088)
M.: Carmen v.d. Helbecke 33 370
(Franko v. Norfbach 30 888 - Vanni v.d. Helbecke 31 128)

- M.: Baffi v. Mohnbachtal 33 184**
(Benno v.d. Buschelburg 29 795 - Anke v. Mohnbachtal 30 899)
- 37 636 Pascha, R, stckh. eg. Maske, dgh. Stirnstr. Halskr. rotbr. zerr. Mtl.
37 637 Pia, H, stckh. eg. Maske, dgh. Stirnstr. sehr brt. Halskr. rt. leicht zerr. Mantel
- 37 638 Peggy, H, stckh. eg. Maske, dgh. Stirnstr. schm. Halskr. rt. stark zerr. Mtl.
37 639 Panja, H, stckh. eg. Maske, dgh. Stirnstr. Halskr. rotbr. Platten
37 640 Polly, H, stckh. eg. Maske, dgh. Stirnstr. schm. unterbr. Halskr.
DT 12,8.78 WT 14.10.78 WSt 3/6 Get 1/2 Bel 2/4
Zw.: v. Haus Greiner Z.: Erwin Greiner, 83 Ergolding
V.: George v. Haus Greiner 34 223
(Bar v. Zieselmäär 31 858 - Arabella v.d. Roninger Burg 29 659)
M.: Tanja v. Bürgenstock 36 731
(Barry v. Meggen SHSB 188 244 - Zenta v. Bürgenstock SHSB 216 616)
- 37 641 Karlo, R, lgh. eg. Maske, dgh. Stirnstr. rt. Platten
37 642 Kuno, R, lgh. eg. Maske, Stirnstr. rt. Platten
37 643 Kastor, R, stckh. eg. Maske, Stirnstr. rt. leicht zerr. Mantel, brt. Halsr.
37 644 Karla, H, stckh. eg. Maske, Stirnstr. rt. Platten
37 645 Katja, H, stckh. eg. Maske, Stirnstr. rt.wß. zerr. Mantel
37 646 Kuni, H, lgh. eg. Maske, Stirnstr. rt.wß. leicht zerr. Mantel
DT 27,78 WT 1.10.78 WSt 4/3 T 1/0 Bel 3/3
Zw.: v.d. Grafshafft Hadamar Z.: Hubert Reichwein, Hadamar
V.: Bsg.Dt.Ch. Meic v. Brentano Schloß 33 810
(IntCh.Dt.Ch. Greif v. Bayer, Wald 30 241 - Bsg.Dt.Ch. Anja v. Rebhang 30 070)
M.: Asta v.d. Grafshafft Hadamar 33 189
(Barry v. Hagbau 28 487 - Blume v. Kloster Beselich 29 399)
- 37 647 Clarissa, H, lgh. eg. Maske, schm. Stirnstr. schm. Halskr. rotbr. Mantel
37 648 Clemens, R, lgh. eg. Maske, dgh. Stirnstr. Halskr. rotbr. Mantel
37 649 Charly, R, lgh. eg. Maske, Stirnstr. brt. Halskr. rotbr. Mantel
37 650 Condor, R, lgh. eg. Maske, Stirnstr. Halskr. rotbr. Mantel
37 651 Chico, R, lgh. eg. Maske, dgh. Stirnstr. Halskr. rotbr. Mantel, Kl.
Kruppenfleck
DT 30,78 WT 1.10.78 WSt 4/1 Bel 4/1
Zw.: v.d. Schwarzühle Z.: K.G. Wollenhaupt, 465 Geisenkirchen
V.: Kim v. Norfbach 34 590
(Alf v. Rieckenhain 29 912 - Natja v. Birkenkopf 30 088)
M.: Begum v. Dolgen 31 986
(Bronko v. Haus Klaißer 29 388 - Carmen v.d. Asbost 28 812)
- 37 652 Dolly, H, stckh. eg. Maske, dgh. Stirnstr. m. Pu. brt. Halskr. rotbr. stark zerr. Mantel
37 653 Diva, H, stckh. eg. Maske, Stirnstr. brt. Halskr. rotbr. Mantel, Krupp-
penfleck
37 654 Dunja, H, lgh. eg. Maske, Stirnstr. Halskr. rotbr. Mantel
37 655 Diana, H, lgh. eg. Maske, Stirnstr. brt. Halskr. rotbr. Mantel
37 656 Danny, R, lgh. eg. Maske, schm. Stirnstr. schm. Halskr. rotbr. Mantel
37 657 Dago, R, lgh. eg. Maske, Stirnstr. re.hlb. Halskr. rotbr. Mantel

- 37 672 Mira, H, stckh. eg. Maske, bnt. dgh. Stirnstr. bnt. Halskr. rotbr.
stark zerr. Mantel
37 673 Mirana, H, lgh. eg. Maske, Stirnstr. schm. Halskr. rotbr. Mantel,
Kruppenfleck
37 674 Muck, R, lgh. eg. Maske, Stirnstr. re. hlb. bnt. Halskr. rotbr. Mantel
m. gr. Rückenfleck
37 675 Meiko, R, lgh. eg. Maske, dgh. Stirnstr. Halskr. rotbr. Mantel, Kruppenfl.
37 676 Mando, R, lgh. eg. Maske, Stirnstr. schm. Halskr. rotbr. Mantel m.
kl. Kruppenfleck
DT 30.7.78 WT 31.9.78 WSt 3/3 Egg 0/1 Bel 3/2
Zw.: v.d. **Helbecke** Z.: Alfons Oberegge, 588 Lüdenscheid
V.: **Kuno v. Norfbach 34 589**
(Aif v. Rieckenhain 29 912 - Natja v. Birkenkopf 30 088)
M.: **Fina v.d. Helbecke 34 724**
(Bitus v. Säuliamt 29 861 - Xandra v.d. Helbecke 32 247)
37 677 Arco, R, lgh. eg. Maske, bnt. dgh. Stirnstr. re. bnt. li. schm. Halskr.
rotbr. stark zerr. Mantel
Amica, H, lgh. eg. Maske, Stirnstr. Halskr. rotbr. zerr. Mantel
DT 5.8.78 WT 3.10.78 WSt 6/5 T 4/4 Egg 1/0 Bel 1/1
Zw.: v.d. **Arche Menges** Z.: Ellen Menges, 4 Düsseldorf 31
V.: **Bsg.Dt.Ch. Kuno v. Norfbach 34 589**
(Aif v. Rieckenhain 29 912 - Natja v. Birkenkopf 30 088)
M.: **Goldi v. Norfbach 31 849**
(Ringo v.d. Rodalb 29 713 - Senta v. Brentano Schloß 27 759)
37 679 Anton, R, lgh. eg. Maske, Stirnstr. Halskr. roter Mantel
Andi, R, stckh. eg. Maske, bnt. Stirnstr. bnt. Halskr. roter stark
zerr. Mantel
DT 17.7.78 WT 17.9.78 WSt 4/2 T 2/2 Bel 2/0
Zw.: v. **Jörn** Z.: Benno Wötzke, 235 Neumünster
V.: **Napoleon v. Fröhl, Tierhaus 32 789**
(Erich v.d. Birkenlaube 29 270 - Heidi v. Fröhl, Tierhaus 29 279)
M.: **Annusch v. Wernershagen 32 043**
(Chico v.d. Lerchenlaube 29 821 - Alice NHSB 493 918)
37 681 Ingo, R, stckh. eg. Maske, schm. Stirnstr. Halskr. re. geschl. rt. Mantel
37 682 Ilka, H, stckh. eg. Maske, schm. Stirnstr. Halskr. rt. zerr. Mantel
37 683 Indra, H, stckh. eg. Maske, bnt. dgh. Stirnstr. Halskr. rt. Mantel m.
kl. Hüftfleck
37 684 Ilona, H, stckh. eg. Maske, schm. Stirnstr. re. dgh. Halskr. li. geschl.
rt. zerr. Mantel
37 685 Ira, H, stckh. eg. Maske, bnt. dgh. Stirnstr. Halskr. li. geschl. rt.
zerr. Mantel
DT 9.7.78 WT 9.9.78 WSt 1/8 T 0/4 Bel 1/4
Zw.: v.d. **Lerchenlaube** Z.: Hoch. u. Ann. Schwedland, 2372 Brekendorf
V.: **Nelson v.d. Lerchenlaube 33 422**
(Chico v.d. Lerchenlaube 29 821 - Helge v. St. Klara-Kloster 30 357)
M.: **Kelly v.d. Lerchenlaube 32 597**
(Chico v.d. Lerchenlaube 29 821 - Terra v. Heldenhof 29 526)

- 37 686 Flux, R, lgh. eg. Maske, kz. Stirnstr. hlb. Halskr. re. rt. Mantel
37 687 Faroh, R, lgh. eg. Maske, bnt. Stirnstr. m. Pu. Halskr. rt. Mantel
37 688 Falco, R, stckh. eg. Maske, bnt. Stirnstr. m. Pu. Halskr. rt. Mantel
37 689 Falk, R, stckh. eg. Maske, bnt. kz. Stirnstr. Halskr. rt. Mantel m.
Rückenfleck
37 690 Freya, H, stckh. eg. Maske, dgh. Stirnstr. Halskr. rt. Mantel
37 691 Friedel, H, lgh. eg. Maske, dgh. Stirnstr. Halskr. rt. Mantel m. Rückenfl.
DT 14.8.78 WT 19.10.78 WSt 6/6 Egg 2/4 Bel 4/2
Zw.: v. **Farnbach** Z.: Gerh. Unger, 8721 Wetzhausen
V.: **Ambroß v. Weinberg Ewig - Leben 32 283**
(Neilson v.d. fr. Reichstadt 28 727 - Thea v. Haus Rögge 29 722)
M.: **Suleika v. Farnbach 32 126**
(Cuno v. Olympiaturm 20 224 - Lissi v. Farnbach 30 731)
37 692 Ary, R, lgh. eg. Maske, Stirnstr. Halskr. l. zerr. rotbr. Mantel
37 693 Aron, R, lgh. eg. Maske, bnt. dgh. Stirnstr. bnt. Halskr. rotbr. stark
zerr. Mantel
DT 14.8.78 WT 15.10.78 WSt 2/0 Bel 2/0
Zw.: v. **Drachentfels** Z.: Eva Glöge, 533 Königswinter
V.: **Ary v. Schloß Morsbroich 35 133**
(Iko v. Roten Kreuz 29 132 - Britta v. Paß Thurn 30 798)
M.: **Bonny v. Roggenhof 35 719**
(Andi v. St. Dominikus 35 553 - Anke v. Haus Däuwel 31 961)
37 694 Yaro, R, lgh. eg. Maske, bnt. dgh. Stirnstr. bnt. Halskr. rotbr. Platten
37 695 Yack, R, lgh. eg. Maske, Stirnstr. Halskr. li. bnt. rt. Mantel
37 696 York, R, lgh. eg. Maske, Stirnstr. hlb. Halskr. li. rt. Mantel
37 697 Yenny, H, lgh. eg. Maske, Stirnstr. schm. Halskr. rt. wß. zerr. Mantel
37 698 Yette, H, lgh. eg. Maske, Stirnstr. bnt. Halskr. rt. Mantel m. gr. Rück-
kentrück
37 699 Yacki, H, lgh. eg. Maske, bnt. dgh. Stirnstr. bnt. Halskr. rt. Mantel
gr. Kreuzfleck
DT 28.8.78 WT 28.10.78 WSt 6/4 T 3/1 Bel 3/3
Zw.: **Celler Schloß** Z.: Walter Kleinschmidt, 3401 Waake
V.: **Quentin v. Celler Schloß 34 894**
(Int.Ch.Dt.Ch. Barry v. Rieckenhain 31 026 - Assi v. Drei Burgeneck
32 483)
M.: **Mädi v. Celler Schloß 33 927**
(Cuno v. Agterhorn 31 062 - Heike v. Celler Schloß 31 366)
37 700 Argon, R, lgh. eg. Maske, dgh. Stirnstr. bnt. Halskr. rt. Mantel m. Kreuzfl.
37 701 Astor, R, lgh. eg. Maske, dgh. Stirnstr. bnt. Halskr. Schulterfl. li. rot
weiß zerr. Mantel
37 702 Atur, R, lgh. eg. Maske, Stirnstr. Halskr. rt. Mantel
37 703 Aga, H, lgh. eg. Maske, bnt. Stirnstr. bnt. Halskr. rt. wß. stark zerr. Mantel
37 704 Asta, H, lgh. eg. Maske, bnt. dgh. Stirnstr. bnt. Halskr. rt. wß. zerr. Mantel
DT 30.8.78 WT 2.11.78 WSt 8/4 T 5/2 Bel 3/2
Zw.: v. **Wendeter Tor** Z.: Rud H. Detmar, 3203 Sarstedt
V.: **Quentin v. Celler Schloß 34 894**
(Int.Ch.Dt.Ch. Barry v. Rieckenh. 31 026 - Assi v. Drei Burgeneck
32 483)

M.: Mädi v. Celler Schloß 33 926
(Cuno v. Agterhorn 31 062 - Heike v. Celler Schloß 31 366)

37 705 Betty H. Igh. eg. Maske, Stirnstr. Halskr. rt. Mantel, Rückenfl.
37 706 Bianka H. Igh. eg. Maske, Stirnstr. Halsr. rt. zerr. Mantel
37 707 Bella H. Igh. eg. Maske, Stirnstr. Halsr. rt. zerr. Mantel
37 708 Bianka H. Igh. eg. Maske, Stirnstr. Halsr. rt. Mantel, kl. Rückenfl.
37 709 Brita H. Igh. eg. Maske, Stirnstr. Halsr. rt. Mantel, Rückenfl.

DT. 25. 8. 78 WT 22. 10. 78 WSt 0/7 T 0/1 Egg 0/1 Bel 0/5
Zw.: v. **Vogelheim** Z.: Josef Maier, 7921 Hermaringen
V.: **Dieter v. Bussenberg 33 763**
(Droll v. Bruder Klaus 29 550 - Eivy v. Bruder Klaus 29 559)
M.: **Xonna v. Vogelheim 33 506**
(Arri v. Schönbuch 27 893 - Otti v. Vogelheim 28 611)

37 710 Hildor R. Igh. eg. Maske, sehr brt. dgh. Stirnb. stark zerr. rt. Mantel,

gr. Genickfl.
37 711 Harras R. Igh. eg. Maske, brt. Stirnb. rt. zerr. Mantel, Halskr.
37 712 Hero R. Igh. eg. Maske, schm. Stirnb. rt. Mantel, Genickfl.
37 713 Herold R. stckh. eg. Maske, brt. Stirnb. rt. zerr. Mantel, Halskr.
37 714 Hera H. stckh. eg. Maske, Stirnb. leicht zerr. rt. Mantel, schm.
Halskr. ll.
37 715 Hesta H. stckh. eg. Maske, sehr brt. dgh. Stirnb. sehr stark zerr. rt. Mantel, sehr brt. Halskr.

DT. 29. 8. 78 WT 28. 10. 78 WSt 8/3 T 2/1 Egg 2/0 Bel 4/2
Zw.: v. **Hunteal** Z.: Wilfried Eickhorst, 2904 Sandhatten
V.: **Bill v. Missunde 35 540**
(Donar v. Haus Greiner 32 560 - Amsel a.d. Schlei 31 311)
M.: **Anka v. d. Westerburg 35 946**
(Cherno a.d. Storm. Schweiz 33 722 - Petzi v. Greifenstein 32 590)

37 716 Faro R. stckh. eg. Maske, Stirnstr. m. Pu., Halskr. leicht zerr.

rt. Mantel
37 717 Falco R. stckh. eg. Maske, brt. Stirnstr. Halskr. rt. zerr. Mantel
37 718 Fürst R. Igh. eg. Maske, (dunkel) Stirnstr. Halskr. rt. Mantel
37 719 Freya H. stckh. eg. Maske, Stirnstr. hb. Halsr. rt. Mantel, Rückenfl.
Fenja H. stckh. eg. Maske, Stirnstr. m. Pu., Halskr. ll. rt. Mantel,
Rückenfl.
37 721 Fara H. stckh. eg. Maske, Stirnstr. Halskr. rotbr. Platten
DT. 13. 8. 78 WT 13. 10. 78 WSt 6/5 T 3/2 Bel 3/3
Zw.: v. **Stieg Hof Z.**: Alfred Schwar, 7891 Unteralpfen-Stieg
V.: **Valko v. Reusstalblick SHSB 197 491 Int. Ch.**
(Bänz v. Schwandenblick SHSB 144 647 - Aga v. Staffleleggshof
SHSB 131 513)
M.: **Anett v. Stieg Hof 32 510**
(Barry v. Meggen SHSB 188 244 - Pollj v. Landskron 30 684)

37 722 R. Igh. Quellio v. Schwyzzerland!! SHSB 278 598 gew.: 30. 11. 1976
Z.: V. u. M. **Burri, Bigelboden, 3432 Lützelhüh (Ch)**
B.: Heinz Krause, 4047 Dormagen, Gohr.
Emir v. Schwyzzerland!! SHSB 236 875

Diana v. Grossholzweg SHSB 249 405
Mello v. Säuliamt SHSB 164 138
Tora v. Bürgenstock SHSB 160 621
Mello v. Säuliamt SHSB 164 138
Mello v. Bürgenstock SHSB 164 138
Belie v. Altoggenburg SHSB 205 304
Kitto v. Säuliamt SHSB 141 181
Zella v. Säuliamt SHSB 149 186
Milan v. Säuliamt SHSB 114 696
Senta v. d. Markthalle SHSB 117 127
Kitto v. Säuliamt SHSB 141 181
Zella v. Säuliamt SHSB 149 186
Balz v. Reussthalblick Int. Ch. SHSB 171 910
Kora v. d. Lindenmatt SHSB 176 978

37 723 Pert R. stckh. eg. Maske, brt. Stirnstr. schm. dgh. brt. Halskr.

rotbr. Mantel
37 724 Peggy H. Igh. eg. Maske, brt. Stirnstr. Halskr. rotbr. Mantel m.
kl. Rückenfl.
37 725 Frixi H. Igh. eg. Maske, brt. dgh. Stirnstr. m. Pu., brt. Halskr. rotbr.
Mantel m. gr. Rückenfl.
DT. 13. 8. 78 WT 15. 10. 78 WSt 1/2 Bel 1/2
Zw.: v. **Norbach** Z.: Joh. Titz, 404 Neuss 21
V.: **Bsg. Dt. Ch. Kuno v. Norbach 34 589**
(Aif v. Rieckenhain 29 912 - Natja v. Birkenkopf 30 088)
M.: **Carmen v. d. Kuttenkühle 35 779**
(Goliath v. neuen Moor 33 630 - Heike v. Norbach 32 294)

37 726 Hassan R. stckh. eg. Maske, unetrbr. Stirnstr. Halskr. re. rotbr. Mantel

37 727 Hagen R. stckh. eg. Maske, dgh. Stirnstr. Halskr. re. rotbr. leicht zerr.
Mantel
37 728 Heiko R. stckh. eg. Maske, dgh. Stirnstr. Halskr. ll. rotbr. Mantel
37 729 Harro R. stckh. eg. Maske, dgh. Stirnstr. schm. Halskr. rotbr. Mantel
37 730 Hulda H. stckh. eg. Maske, dgh. Stirnstr. schm. Halskr. rotbr. leicht
zerr. Mantel
37 731 Herma H. stckh. eg. Maske, unterbr. Stirnstr. schm. Halskr. re. rotbr.
Mantel
DT. 19. 9. 78 WT 22. 11. 78 WSt 4/7 Get 0/5 Bel 4/2
Zw.: v. **d. Drei Helmen** Z.: Schreiber Mährlein, 83 Landshut
V.: **Dago v. d. Olympiastadt München 33 964**
(Int. Ch. Dt. Ch. Dirk v. Weinbiet 27 441 - Inka v. Olympiaturm 30 514)
M.: **Bina v. Bürgenstock 36 684**
(Barry v. Meggen SHSB 188 244 - Wsg. Zenta v. Bürgenstock SHSB
216 616)

37 732 Ilona H. Igh. eg. Maske, dgh. Stirnstr. Halskr. rt. ws. zerr. Mantel

DT. 5. 8. 78 WT 13. 10. 78 WSt 0/1 Bel 0/1
Zw.: v. **Lerchenrain** Z.: Roman Fuchs, Hettensberg
V.: **Junker v. Siedlerhof 34 969**
(Dt. Ch. Bänz v. Schenauerbaum 30 259 - Carmen v. Siedlerhof 30 938)
M.: **Diana v. Lerchenrain 32 384**
(Arras v. Lerchenrain 27 028 - Asta v. Haus Klaißer 28 549)

- 37 733 Nico R. lgh. eg. Maske, dgh. Stirnstr. Halskr. rotbr. zerr. Mantel
37 734 Napoleon R. stckh. eg. Maske, bnt. dgh. Stirnstr. bnt. Halsr. rotbr. Mantel, Kruppentfl.
37 735 Nicki H. stckh. eg. Maske, dgh. Stirnstr. rt. wß. zerr. Mantel
37 736 Nicole H. lgh. eg. Maske, bnt. dgh. Stirnstr. re. Ohrspitze weiß, rt. wß. zerr. Mantel
37 737 Nora H. lgh. eg. Maske, bnt. dgh. Stirnstr. rt. wß. Mantel
37 738 Meik R. lgh. eg. Maske, Stirnstr. Halskr. rotbr. Mantel
37 739 Marko R. lgh. eg. Maske, dgh. Stirnstr. bnt. Halskr. rotbr. Mantel
37 740 Mara H. lgh. eg. Maske, Stirnstr. Halskr. rotbr. leicht zerr. Mantel
DT. 21. 8. 78 WT 22. 10. 78 WSt 3/4 T 1/1 Egg 0/2 Bel 2/1
Zw.: v. Hasslinghauser Land Z.: H. Walter Kruse, 4322 Sprockhövel
V.: Jax v. Norbach 33 767
(Wsg. Dt. Ch. Brix v. St. Josefstift 29 672 - Natja v. Birkenkopf 30 088)
M.: Hella v. Hasslinghauser Land 34 368
(Cary v. Artherboden 31 607 - Britta v. Hasslingh. Land 28 374)
37 741 Boss R. lgh. eg. Maske, bnt. Stirnstr. sehr bnt. Halskr. rotbr. zerr. Mantel
37 742 Boris R. stckh. eg. Maske, Stirnstr. schm. Halskr. rotbr. Mantel, Kl. Rückenfl.
DT. 27. 8. 78 WT 25. 10. 78 WSt 5/2 T 3/2 Bel 2/0
Zw.: v. d. Darlage Z.: Josef Brünig, 4445 Neuenkirchen
V.: King v. Izola 34 009
(Bsg. Dt. Ch. Heiko v. Izola 30 699 - Conny v. Agterhorn 31 064)
M.: Farah v. Agterhorn 32 635
(Lord v. Heiligenstein 27 881 - Wsg. Dt. Ch. Herta v. Roten Kreuz 28 944)
37 743 Cilla H. stckh. eg. Maske, dgh. Stirnstr. Halskr. rotbr. Mantel m. Kl. Kruppentfl.
DT. 27. 8. 78 WT 25. 10. 78 WSt 1/2 T 1/1 Bel 0/1
Zw.: v. d. Darlage Z.: Josef Brünig, 4445 Neuenkirchen
V.: Jumbo v. Rickerstorf 31 263
(Benno v. Gräfinholz 28 535 - Gabi v. Rickerstorf 29 617)
M.: Anja v. d. Darlage 35 937
(Bsg. Dt. Ch. Heiko v. Izola 30 699 - Farah v. Agterhorn 32 635)
37 744 Daniel R. stckh. eg. Maske, dgh. Stirnstr. Halskr. rotbr. Mantel
37 745 Dago R. stckh. eg. Maske, dgh. Stirnstr. Halskr. rotbr. leicht zerr. Mantel
37 746 Domingo R. lgh. eg. Maske, dgh. Stirnstr. Halskr. rotbr. Mantel m. Fl.
DT. 24. 8. 78 WT 24. 10. 78 WSt 3/0 Bel 3/0
Zw.: v. d. Schillierhöhe Z.: Edith Ulrich, 7 Stuttgart

- V.: Hasso v. Irmengrund 34 734
(Bello v. Irmengrund 30 767 - Cora v. Irmengrund 32 365)
M.: Petra v. Birkenkopf 31 837
(Fürst del Soccorso 28 908 - Jolly v. Birkenkopf 28 005)
37 747 Elvis R. lgh. eg. Maske, bnt. Stirnstr. bnt. Halskr. rt. Mantel
37 748 Ergo R. stckh. eg. Maske, schm. Stirnstr. m. Pu., bnt. Halskr. rt. leicht Kruppentfl.
37 749 Efti H. stckh. eg. Maske, bnt. Stirnstr. bnt. Halskr. rt. Mantel, hi. re. zerr. Mantel
eingertissen
37 750 Evi H. stckh. eg. Maske, schm. Stirnstr. schm. Halskr. rt. Mantel
37 751 Emny H. stckh. uneg. Maske, bnt. Halskr. m. Pu., rt. Mantel, Rückenfl.
37 752 Ella H. stckh. eg. Maske, bnt. Stirnstr. bnt. Halskr. rt. zerr. Mantel
DT. 14. 9. 78 WT 16. 11. 78 WSt 4/6 T 2/2 Bel 2/4
Zw.: v. Rotzenberg Z.: Heini Kollmer, 763 Lahr Sulz
V.: Lord v. Norbach 35 310
(Aif v. Rieckenhain 29 912 - Sandra v. Rosenkeller 32 474)
M.: Betty v. Rotzenberg 35 587
(Wsg. Dt. Ch. Brix v. St. Josefstift 29 672 - Kira v. St. Kl. Kloster 31 338)
37 753 Carlo v. Sentenberg R. lgh. gew.: 21. 4. 1972 SHSB 212 893
Z.: Albin Weber, 4244 Röschenz (CH)
Bes.: Dr. Wolfgang Richter, 5419 Breitenau
SHSB 183 508 Carlo v. Abenruh
SHSB 160 447 Dina v. d. Rotelche
SHSB 103 045 Carlo v. Salmegg
SHSB 140 559 Faina v. Gr. St. Bernhard
SHSB 118 973 Hermess v. Huttwil
SHSB 139 096 Aida v. d. Rotelche
SHSB 58 314 Roy v. Neu Habsburg
SHSB 78 078 Celine v. Morgenrot
SHSB 112 274 Astor v. Bürgenstock
SHSB 104 712 Volly v. Säuliamt
SHSB 79 435 Cargo v. Leberberg
SHSB 79 739 Cora v. Rigihang
SHSB 102 444 Kuba v. Melina
SHSB 111 687 Lory v. Grafenstein

**Namensverzeichnis der in Band 58 eingetragenen
St. Bernhardshunde nach Zwingernamen geordnet.**

- Aparten Höfen, von den
Banjamin 37 562, Binja 37 563,
Bijou 37 564
Arko 37 677, Amica 37 678
Hasso 37 010, Heiko 37 011, Hella 37 012,
Halla 37 013, Hanni 37 014, Hellen
37 015
Ascabach, von
Ceno 36 796, Clark 36 797, Chris 36 798,
Cherno 36 799, Cyrus 36 800, Conny
36 801
Auerhahn, vom
Dirk 36 670, Dago 36 671, Dogan 36 672,
Dorie 36 673, Dunja 36 674, Eik 36 981,
Enrico 36 982, Eria 36 983, Evi 36 984,
Felix 37 658, Fernando 37 659, Festus
37 660, Francis 37 661, Farah 37 662,
Fanny 37 663
Anita 36 790, Atra 36 791, Assi 36 792,
Ait 36 793, Axel 36 794, Asco 36 795
Asko 36 951, Arko 36 952, Arry 36 953,
Astor 36 954, Ambros 36 955, Assi
36 956, Astrid 36 957, Anja 36 958,
Arabella 36 959
Bernhardiner Klaus, von der
Lord 37 105, Leyla 37 106
Astor 37 117, Andy 37 118, Asta 37 122
Artus 37 120, Anke 37 121, Asta 37 122
Akira 37 581, Anea 37 582, Alice 37 583,
Ayke 37 584, Archibald 37 585, Artoff
37 586
Kasper 36 913, Kuno 36 914, Knut
36 915, King 36 916, Kalif 36 917, Katja
36 918, Lady 36 919, Maic 36 920,
Mark 36 921, Mara 36 922, Milii 36 923,
Nord 37 318, Nücko 37 319, Nestor
37 320, Nelson 37 321, Nadja 37 322,
Nora 37 323, Nina 37 324
Falko 37 546, Fargo 37 547, Felix
37 548, Fanny 37 549, Frigga 37 550,
Fee 37 551
Blindensee, vom
Dago 37 066, Dolly 37 067, Daisy 37 068,
Dorie 37 069
Boventen, von
Enjoy 37 418, Eyk 37 419, Eifi 37 420,
Esther 37 421, Evi 37 422, Eike 37 423
Edward 37 304, Eckart 37 305
Brammer, von
Arass 37 516, Anja 37 517, Anuschka
37 518, Assi 37 519
Bruder Klaus, vom
Edith 37 514, Elisa 37 515
Aaro 37 391, Ackja 37 392

Geller Schloß, vom

- Darlage, von der
Boss 37 741, Boris 37 742, Cilla 37 743
Cliff 36 846, Chery 36 847, Conny 36 848
Heron 36 807, Heidi 36 808, Ingo 37 520,
Ira 37 521, Inka 37 522, Inga 37 523,
Isa 37 524
Donau - Quelle, von der
Droll 37 000, Dingo 37 001, Dolly
37 002, Dina 37 003
Ary 37 692, Aron 37 693
Ait 37 459, Anja 37 460
Germania 36 810, Gloria 36 811, Grande
36 812, Gregor 36 813, Götz 36 814,
Gunnar 36 815, Hassan 37 726, Hagen
37 727, Heiko 37 728, Harro 37 729,
Hulda 37 730, Herma 37 731
Dasso 37 364, Dago 37 365, Dorle 37 366,
Dolly 37 367
Iko 37 100, Irma 37 101, Inka 37 102,
Ina 37 103, Ilka 37 104
Diamant 37 306, Dingo 37 307, Dago
37 308, Dirk 37 309, Donar 37 310,
Dorie 37 311
Hannes 37 461, Helga 37 462, Hulda
37 463, Hilda 37 464, Hermine 37 465
Blancka 37 565, Blancka 37 566, Barry
37 567, Benno 37 568, Brix 37 569,
Basko 37 570, Bär 37 571, Bodo 37 572
Justus 36 769, Julia 36 770, Jenny
36 771, Jessica 36 772, Korsar 36 773,
Kastor 36 774, Kilian 36 775, Lutz
36 776, Leo 36 777, Lux 36 778, Leto
36 779, Luna 36 780, Laika 36 781,
Mars 36 868, Magnus 36 869, Marco
36 870, Maira 36 871, Norma 37 372,
Nadja 37 373, Noris 37 374
Carlo 36 701, Cliff 36 702, Cindy
36 703, Conny 36 704, Dago 36 705,
Dirk 36 706, Didl 36 707, Esta 37 480,
Eria 37 481, Flax 37 686, Faroh 37 687,
Falko 37 688, Falk 37 689, Freya 37 690,
Friedel 37 691
Ceno 37 488, Casar 37 489, Cuno 37 490,
Clay 37 491, Carly 37 492, Citta 37 493
Baron 37 573, Barry 37 574, Bronko
37 575, Baffi 37 576, Blanka 37 577
Fluhenstein, vom
Feuerbacher - Tal, vom
Farnbach, vom

- Wum 37 363, Xando 37 507, Xeno 37 508,
Xaver 37 509, Xanka 37 512, Yvonne
37 513
Haus Greiner, vom
Pascha 37 636, Pia 37 637, Peggy
37 638, Panja 37 639, Polly 37 640
Frenzi 36 768
Haus Kläiber, vom
Madame 37 135, Minerva 37 136, Melina
37 137, Myra 37 138, Neith 37 139
Haus Røgele, vom
Dirk 36 961, Dago 36 962, Dingo 36 963,
Dasso 36 964, David 36 965, Drux 36 966,
Dascha 36 967, Dunja 36 968, Dolly
36 969, Egon 37 424, Eimon 37 425,
Emir 37 426, Etzel 37 427, Eros 37 428,
Eick 37 429
Haus Rosarius, vom
Andy 36 909, Akky 36 910, Arko 36 911,
Anja 36 912
Haus Rucht!, vom
Ambro 37 031, Benn 37 070, Barko
37 071, Barry 37 072, Bodo 37 073,
Bianka 37 074, Belinda 37 075
Hause Dettmann, vom
Baffi 37 330, Betty 37 331, Bruni!
37 332
Heimbachtal, vom
Barry 37 060, Bon 37 061, Benn 37 062,
Bianka 37 063, Bianka 37 064, Bella
37 065
Helbecke, von der
King 36 882, Kasso 36 883, Kuno
36 884, Knut 36 885, Kat! 36 886,
Kunt! 36 887, Leda 37 669, Lord 37 670,
Larry 37 671, Mira 37 672, Mirana
37 673, Much 37 674, Meiko 37 675,
Mando 37 676
Hellenstein, vom
Ait 37 393, Arko 37 394, Astor 37 395,
Anka 37 396, Anja 37 397, Assi 37 398,
Quy 37 525, Quex 37 526, Quex! 37 527,
Quinta 37 528, Quiera 37 529
Humboldt, von
Esther 37 325, Eila 37 326, Eike 37 327,
Eyke 37 328, Esko 37 329
Huntetal, vom
Hidor 37 710, Harras 37 711, Hero
37 712, Herold 37 713, Hera 37 714,
Hesta 37 715
Irmengrund, vom
Konny 36 816, Karina 36 817, Lord
36 818, Lex 36 819, Lux 36 820, Leo
36 821, Lady 36 822, Mylla 36 823,
Mischha 36 824, Nils 36 825, Nick 36 826,
Nico 36 827, Nora 36 828, Nicole
36 829, Nina 36 830, Oifa 37 495,
Ondra 37 496, Olga 37 497
Izola, von
Tom 36 766, Tanja 36 767, Udo 37 471,
Ustinov 37 472, Uif 37 473, Uta 37 474
Anton 37 679, Andi 37 680
Jörn, vom

- Astor 37 609, Arko 37 610, Attila
37 611, Alex 37 612, Anka 37 613, Alma
37 614, Arabella 37 615, Astrid 37 616,
Anita 37 617
freien Reichsstadt, von der
Pandur 37 081, Paschi 37 082, Paya
37 083, Quenlin 37 084, Quirius 37 085,
Quintas 37 086, Quin 37 087, Quen
37 088, Radames 37 437, Rinaldo 37 438,
Rasputin 37 439, Rocan 37 440, Rocco
37 441, Rubine 37 442
Freischütz, vom
Bonny 37 123, Bronko 37 124, Barry
37 125, Baron 37 126, Bravo 37 127,
Bessy 37 128
Friesenhagen, von
Barry 37 530, Britta 37 531, Bianka
37 532
Fuldatal, vom
Adi 36 970, Aif 36 971, Axel 36 972,
Andi 36 973, Aif! 36 974, Anja 36 975,
Asta 36 976
Gartenblick, vom
Axel 37 346, Andy 37 347, Arno 37 348,
Assi 37 349, Anni 37 350, Anja 37 351,
Aska 37 352
Geutenreuth, vom
Cuno 36 940, Castor 36 941, Centa
36 942, Cindi 36 943, Cora 36 944, Don
37 558, Donar 37 559, Donna 37 560,
Dixi 37 561
Götterborn, vom
Aif 36 734, Aii! 36 735, Arabell! 36 736,
Assi 36 737
Grafschaft Hadamar, von der
Joschi 36 686, Jorck 36 687, Jockel
36 688, Jeska 36 689, Jessy 36 690,
Jenny 36 691, Karlo 37 641, Kuno
37 642, Kastor 37 643, Karla 37 644,
Katja 37 645, Kuni! 37 646
Grauen Stein, vom
Astor 36 679, Argo 36 680, Arno 36 681,
Aif 36 682, Asko 36 683
Gut Veldherhof, vom
Bell 36 930, Binka 36 931, Benn 36 932,
Bergfried 36 933
Habichtswald, vom
Bianka 36 802, Bessy 36 803, Baron
36 804, Bitus 36 805, Bachus 36 806
Halligtor, vom
Bonni 37 498, Berni 37 499, Bodo
37 500, Bella 37 501, Bessi 37 502,
Birte 37 503
Hasslinghauser Land, vom
Meik 37 748, Marko 37 739, Mara 37 740
Tessa 36 744, Tina 36 745, Trixi 36 746,
Tanja 36 747, Toxi! 36 748, Teddy 36 749,
Uif 36 750, Uk 36 751, Udo 36 752,
Uri 36 753, Udina 36 754, Utschi 36 755,
Vico 36 756, Vitus 36 757, Vroni 36 758,
Vera 36 759, Viola 36 760, Vicky 36 761,
Winni 37 358, Wilma 37 359, Wendy
37 360, Walli! 37 361, Winston 37 362,

- Jostberg, vom
Alexa 36 872, Afra 36 873, Bessy
37 664, Barry 37 665, Basco 37 666,
Balke 37 667, Baron 37 668
Kammer Berg, vom
Baffi 37 333, Britta 37 334, Bianka
37 335, Bessy 37 336, Barry 37 337,
Bär 37 338, Bronko 37 339, Borris
37 340, Bodo 37 341, Bonny 37 342
Karlsberg, vom
Astor 36 977, Alex 36 978, Anja 36 979,
Asta 36 980
Karthause, von der
Alba 36 782, Alpha 36 783
Kellerbach, vom
Caesar 37 025, Carlo 37 026, Cora 37 027,
Aif 37 368, Ailine 37 369, Amra 37 370,
Anke 37 371
Kitzinger Falterturm, vom
Max 37 312, Muck 37 313, Maik 37 314,
Maja 37 315, Mona 37 316, Monza 37 317
Heino 36 675, Herta 36 676, Hella 36 677,
Heidi 36 678, Isor 37 466, Ira 37 467,
Inka 37 468, Iija 37 469
Anja 37 494
Gamma 36 694, Guido 36 695, Gero
36 696, Golo 36 697, Gregor 36 698
Arko 36 852, Astor 36 853, Amandeus
36 854, Anka 36 855, Astrid 36 856,
Assi 36 857
Lerchenlaube, von der
Eyck 36 708, Eick 36 709, Erne 36 710,
Eric 36 711, Enrico 36 712, Eigo 36 713,
Ferdinand 36 714, Fridolin 36 715, Faro
36 716, Fabiola 36 717, Fara 36 718,
Fee 36 719, Großherzog 36 720, George
36 721, Griddi 36 722, Gesa 36 723,
Gundi 36 724, Herkules 36 934, Henry
36 935, Hexe 36 936, Hilga 36 937,
Heidi 36 938, Helena 36 939, Ingo
37 681, Iika 37 682, Indra 37 683, Iiona
37 684, Ira 37 685
Lerchenrain, vom
Iiona 37 732
Harry 36 995, Heiko 36 996, Iiga 36 997,
Isor 36 998, Jenny 37 345
Lilienthal, vom
Cäsar 36 699, Clea 36 700
Löwenhof, vom
Quinto 37 300, Quanto 37 301, Quinta
37 302, Quanta 37 303
Logerhof, vom
Asko 37 343, Anka 37 344
Milzgrund, vom
Anka 37 028, Ani 37 029, Arko 37 030
Grat 36 849, Greif 36 850, Gabi 36 851
Dago 37 404, Dirk 37 405, Droll 37 406,
Duc 37 407, Dehsi 37 408
Neustetter Stühle, vom
Barry 37 079
Niedecker Wald, vom
Buxus 36 836, Bromus 36 837, Bombax
36 838, Borussa 36 839, Bixa 36 840,
Bellis 36 841

- Norfbach, vom
Odin 36 809, Pert 37 723, Peggy
37 724, Prixi 37 725
Ober - Allgäu, vom
Arko 37 596, Athos 37 597, Assi
37 598, Anka 37 599, Astrid 37 600,
Anita 37 601, Alice 37 602
Ochstumdeich, vom
Arko 36 991, Anka 36 992, Anja 36 993,
Assy 36 994
Olympiastadt München, von der
Poppeg 37 093, Pascha 37 094, Paplo
37 095, Poldi 37 096, Peggy 37 097,
Panja 37 098, Quini 37 107, Quarta
37 108, Quastel 37 109, Quax 37 110,
Quickly 37 111, Ricco 37 624
Olympiaturm, vom
Ira 37 080, Jette 37 089, Jutta 37 090,
Jessi 37 091, Jano 37 092, Kuno 37 099,
Lobo 37 129, Lord 37 130, Leo 37 131,
Lea 37 132, Lässie 37 133, Massimo
37 618, Maesta 37 619, Marino 37 620,
Marco 37 621, Mando 37 622, Manta
37 623, Nico 37 733, Napoleon 37 734,
Nicki 37 735, Nicole 37 736, Nora 37 737
Petrachtal, vom
Vaut 36 831, Veit 36 832, Varo 36 833,
Vicky 36 834, Vroni 36 835, Wanda
36 898, Wendy 36 899, Wenke 36 900,
Wim 36 901, Wum 36 902, Wendelin
36 903, Xandra 36 904, Xilla 36 905,
Xaver 36 906, Xirre 36 907, Xirro 36 908
Prinzenquelle, von der
Bänz 37 430, Baron 37 431, Bina 37 432,
Baffi 37 433, Bianka 37 434, Betty 37 435
Raigerwald, vom
Bella 36 880, Bonie 36 881
Reh Hof, vom
Bimbo 37 399, Britta 37 400, Bessy
37 401, Baffi 37 402, Biene 37 403
Rheiderland, vom
Amigo 36 725, Asterix 36 726, Adda
36 727, Amra 36 728, Anja 36 729,
Andra 36 730
Riedblick, vom
Benno 37 534, Barry 37 535, Barco
37 536, Bella 37 537, Britta 37 538,
Berta 37 539
Riedberg, vom
Dago 36 948, Dunja 36 949, Dascha
36 950
Rieckenhain, vom
Freya 37 482, Fenna 37 483, Fee 37 484,
Franke 37 485, Frisco 37 486, Fred
37 487
Römerschacht, vom
Pascha 36 888, Patrick 36 889, Petro
36 890, Pia 36 891, Panja 36 892,
Quinto 37 451, Quentin 37 452, Quex
37 453, Quanto 37 454, Quarta 37 455,
Queen 37 456, Quasta 37 457, Quinta
37 458, Roby 37 603, Rocco 37 604,
Romeo 37 605, Roman 37 606, Ronda
37 607, Romy 37 608

- Rötseer Moos, vom Boris 37 051, Benjamin 37 052, Barry 37 053, Berta 37 054, Bellinda 37 055, Berina 37 056, Bella 37 057, Bärbel 37 058, Biene 37 059
 Roggenhof, vom Dino 37 541, Dina 37 542, Diana 37 543, Daisy 37 544, Daxy 37 545
 Roseneck, zum Arko 37 436
 Rosenkeller, vom Gregor 37 504, Gondo 37 505, Glenn 37 506
 Rotzenberg, vom Dick 37 353, Don 37 354, Dina 37 355, Dascha 37 356, Dona 37 357, Eivis 37 747, Ergo 37 748, Eifi! 37 749, Evi! 37 750, Enny 37 751, Ella 37 752
 Salinengarten, vom Axel 36 945, Alexander 36 946, Antje 36 947
 Sedonia, von Ingo 37 035, Iwan 37 036, Ikarus 37 037, Igor 37 038, Isidor 37 039, Inka 37 040, Ida 37 041, Ina 37 042, Jimmy 37 134, Kitti! 37 443, Kathi 37 444
 Sennerand, vom Akora 36 738, Alexa 36 739, Arko 36 740, Artus 36 741
 Siedlerhof, vom Nigbur 36 858, Nestor 36 859, Nektor 36 860, Noa 36 861, Nina 36 862, Nanni 36 863, Nora 36 864, Neili! 36 865, Nenzi! 36 866, Noll! 36 867, Omar 36 874, Otto 36 875, Olli! 36 876, Otti! 36 877, Oia 36 878, Omi 36 879, Petro 37 412, Paulo 37 413, Pascha 37 414, Panther 37 415, Pia 37 416, Perle 37 417
 Schanze, von der Alexis 37 475, Acro 37 476, Aaron 37 477, Ariane 37 478, Annuschka 37 479
 Scharrenberg, vom Dunja 37 629, Erko 37 630, Eick 37 631, Esther 37 632, Eyka 37 633, Evi 37 634, Edda 37 635
 Schillerhöhe, von der Daniel 37 744, Dago 37 745, Domingo 37 746
 Schloß Gimborn, von Baroness 36 692, Baron 36 693, Comtesse 37 540
 Schloß Homburg, von Annabell 36 924, Assi 36 925, Aggi 36 926, Antje 36 927, Asko 36 928, Anton 36 929
 Schwarzühle, von der Clarissa 37 647, Clemens 37 648, Charly 37 649, Condor 37 650, Chico 37 651, Dolly 37 652, Diva 37 653, Dunja 37 654, Diana 37 655, Danny 37 656, Dago 37 657
 Stadt Grafenau, von der Omar 37 625, Olex 37 626, Oilly 37 627, Ona 37 628

- Stadt Ingolstadt, von der Ambros 37 587, Arko 37 588, Astor 37 589, Alf 37 590, Alex 37 591, Axel 37 592, Assi 37 593, Anja 37 594, Anchie 37 595
 Stadt Uffenheim, von der Nino 36 784, Nelson 36 785, Nicki! 36 786, Nadja 36 787, Nora 36 788, Norma 36 789
 Stauterland, vom Annuschka 36 842, Asco 36 843, Andi 36 844, Astor 36 845
 Stieg - Hof, vom Faro 37 716, Falco 37 717, Fürst 37 718, Freya 37 719, Fenja 37 720, Fara 37 721
 St. Klara - Kloster, vom Wimpie 36 893, Wendelin 36 894, Wasti 36 895, Wothan 36 896, Winnie 36 897
 St. Reinoldi, vom Meic 37 112, Marco 37 113, Mark 37 114, Molly 37 115, Mädi! 37 116
 Teufelsküche, von der Barry 36 985, Bolko 36 986, Bär 36 987, Bello 36 988, Britta 36 989, Bella 36 990
 Teuringertal, vom Dino 36 732, Dom 36 733, Dollar R 11
 Ulmer Alb, von der Bianka 37 375, Bonny 37 376, Biene 37 377, Barry 37 378, Baron 37 379, Casar 37 380, Cuno 37 381, Cherry 37 382, Centa 37 383, Conny 37 384, Dago 37 578, Dayi! 37 579, Dona 37 580
 Verler See, vom Edda 37 385, Eirin 37 386, Eike 37 387, Esta 37 388, Ero 37 389, Eick 37 390
 Vogelheim, vom Alf 36 743, Betty 37 705, Bianka 37 706, Bella 37 707, Bianka 37 708, Britta 37 709
 Walkings - Hof, vom Florian 37 409, Freya 37 410, Franz! 37 411, George 37 533
 Weckelsberg, vom Askja 37 445, Allioscha 37 446, Adrinca 37 447, Achat 37 448, Arpad 37 449, Albert 37 450
 Wendeter Tor, vom Argon 37 700, Astor 37 701, Artur 37 702, Aga 37 703, Asta 37 704, Jork 37 046, Julia 37 047, Jone 37 048, Jania 37 049, Jawa 37 050
 Winterberg, zum Dago 37 552, Diamant 37 553, Dingo 37 554, Don 37 555, Diana 37 556, Daisy 37 557
 Ziegelholz, von Dabor 37 076, Dirk 37 077, Dalia 37 078

36 684	Bina v. Bürgenstock	SHSB	272 914
36 685	Barry v. d. Dornen	SHSB	281 720
36 731	Tanja v. Bürgenstock	SHSB	272 915
36 742	Dino v. Selzach	SHSB	260 426
36 960	Pascha vom Meiseberg	SHSB	237 230
36 999	Zarra du Grand St. Bernhard	SHSB	272 298
37 470	Ero des Rang	SHSB	278 598
37 722	Quello vom Schwyzerland!	SHSB	212 893
37 753	Carlo v. Sentenberg	SHSB	

Arche, von der	Menges, Ellen, Kittelbachstr. 54,		
Becke, von der	4 Düsseldorf Heisler, Dieter, Sprockhövelerstr. 2,		
Bernstein, vom	581 Witten Rosenstein, Meinolf, Schickskamp 40,		
Biboffs Burg, von	4406 Drensteinfurt 2 Schenkert, Angelika, Luisenstr. 21		
Brebung, von der	4618 Kamen-Heeren Meng, Alfred, Neustedterstr. 15,		
Buchhorer Höhe, von der	6129 Lützelbach Falkenroth, Christof, Diamantstr. 12,		
Cambrja, von	7990 Friedrichshafen Dahms, Siegfried, An der Bahn 223,		
Corinnehof, vom	2849 Rechterfeld Tews, Brigitte, Grave 52,		
Drachenfels, vom	3453 Brevörde 2 Gloge, Eva, Im Pützchen 10,		
Drei Birken, von	533 Königswinter 41 Tank, Harald, Schleswig Ch. 46,		
Eiblick, vom	237 Rendsburg Hansen, Peter, Siethwende 15,		
Fasanenhof, vom	2211 Brokdorf Pfeifer, W.A., Scheidelahenstr. 81,		
Forstenrieder Park, vom	3564 Steffenberg 1 Reger, Günther, Fichtenstr. 10,		
Gartenblick, vom	8961 Dietmannsried Sulzbach, Gerhard, Rüdeshheimerstr. 7,		
Haus Breuner, vom	6551 Roxheim Breuner, Horst, Einsteinstr. 35,		
Haus Rosarius, vom	6837 St. Leon - Rot 1 Rosarius, Kurt, Dechant-Fabry Str. 35,		
Heiligen Barbara, von der	5161 Merzenich - Girtelstrath Pommerening, Gerh., Weg beim Jäger 74 a,		
Jörn, vom	2000 Hamburg 61 Wötke, Benno, Schulstr. 135,		
Karthause, von der	2350 Neumünster 9 Dr. W. Bernhard, Pappelweg 7,		
Karlsberg, vom	54 Koblenz-Karthause Ball, Lothar, An den Birken 17,		
Kiekbusch, vom	665 Homburg/Saar Carstens, Jens, Kiekbusch,		
Lemgow, von der	2422 Bosau Höwisch, Friedrich, 3131 Großwitzetzel		
Logerhof, vom	2370 Westerröndfeldt Splinter, Annegret, Hoyaer Str. 11,		
	2811 Martfeld		

Namensverzeichnis der Zwingerbesitzer denen im Jahre 1978 nationale Zwingernamen geschützt wurden.

von Karlsberg
 von Schloß Koppenwind
 von der Karthause
 vom Voßberg
 vom Stauferland
 vom Haus Breuner
 vom Kiekbusch
 von Cambria
 vom Wendertor
 von der Buchhorner Höhe
 vom Drachenfels
 vom Eiblick
 von der Becke
 von Lemgow
 vom Moorhof
 zum Schwarzbachtal
 vom Schloß Urach
 von der Lindenaallee
 von der Breuburg
 von der Arche
 von Schloß Homburg
 vom Fasanehof
 von der Heiligen Barbara

Ball, Lothar, An den Birken 17,
 665 Homburg/Saar
 Basilio, Christnut, Oberstein-
 bacherstr. 6, 8602 Rauhenebrach
 Dr. W. Bernhard, Pappelweg 7,
 54 Koblenz - Karthause
 Berson, Heinz, Schaatsweg 39,
 4193 Nütterden
 Braun, Wolfgang, Faurndauerstr. 16,
 7336 Uhingen - Sparwiesen
 Breuner, Horst, Einsteinstr. 35,
 6837 St. Leon - Rot 1
 Carstens, Jens, Kiekbusch,
 2422 Bosau
 Dahms, Siegfried, An der Bahn 223,
 von Cambria
 Dettmar, Rud., Wendertorstr. 6,
 3203 Sarstedt
 Falkenroth, Christof, Diamantstr. 12,
 7990 Friedrichshafen
 Gloge, Eva, Im Pützen 10,
 533 Königswinter 41
 Hansen, Peter, Siehwende 15,
 2211 Brokdorf
 Helsper, Dieter, Sprockhövelerstr. 2,
 581 Witten
 Höwisch, Friedrich,
 3131 Großwitzetzel
 Kotas, Peter, Roggestr. 21,
 2870 Delmenhorst
 Leinweber, Otto, Hauptstr. 25,
 4341 Nanzenbach
 Lieb, Walter, Ermstr. 3,
 7417 Urach 1
 Mälzig, Otto, Lindenaallee 34,
 2370 Westerrönfeldt
 Meng, Alfired, Neustedterstr. 15,
 6129 Lützelbach
 Menges, Ellen, Kittelbachstr. 54,
 4 Düsseldorf
 Oberegge, Gaby, Heedfelderstr. 18,
 58 Hagen 8
 Pfeiffer, W.A., Scheidelahnstr. 81,
 3564 Steffenberg 1
 Pommereinig, Gerh., Weg beim
 Jäger 74 a, 2000 Hamburg 61

Moorhof, vom
 2870 Delmenhorst
 Kotas, Peter, Roggestr. 21,
 Napoleonstock, vom
 Runge, Ingo, Heidestr. 10,
 6331 Waldsolms OT Griedelbach
 Ober - Allgäu, vom
 Ströher, Ursula, Reichholzriederstr. 21,
 8961 Dietmannsried
 Schinkenberg, Hermann, Stromer
 Landstr. 23 c, 28 Bremen
 Salinengarten, vom
 Tippmann, Barbara, Sachsenstr. 6,
 215 Stade
 Schanze, von der
 Wrage, Doris, Auf der Schanze 7,
 2359 Struvenhütten
 Schloß Homburg, von
 Oberegge, Gaby, Heedfelderstr. 18,
 58 Hagen 8
 Schloß Koppenwind, von
 Basilio, Christnut, Obersteinbacherstr. 6,
 8602 Rauhenebrach
 Schloß Urach, vom
 Lieb, Walter, Ermstr. 3, 7417 Urach 1
 Schwarzbachtal, zum
 Leinweber, Otto, Hauptstr. 25,
 4341 Nanzenbach
 Staufeland, vom
 Braun, Wolfgang, Faurndauerstr. 16,
 7336 Uhingen - Sparwiesen
 Voßberg, vom
 Berson, Heinz, Schaatsweg 39,
 4193 Nütterden
 Wendertor, vom
 Dettmar, Rud., Wendertorstr. 6,
 3203 Sarstedt

Reger, Günther, Fichtenstr. 10,
 8961 Dietmannsried
 Rosarius, Kurt, Dechant-Fabry Str. 35,
 5161 Merzenich-Girbelstrath
 Rosenstein, Meinolf, Schickskamp 40,
 4406 Drensteinfurt 2
 Runge, Ingo, Heidestr. 10,
 6331 Waldsolms OT Griedelbach
 Schlenkert, Angelika, Luisenstr. 21,
 4618 Kamen - Heeren
 Schakenberg, Hermann, Stromer
 Landstr. 23 c, 28 Bremen
 Splinter, Annegret, Hoyaer Str. 11,
 2811 Martfeld
 Sulzbach, Gerhard, Rüdeshheimerstr. 7,
 6551 Roxheim
 Ströher, Ursula, Reichholzriederstr. 21,
 8961 Dietmannsried
 Tank, Harald, Schleswig Ch. 46,
 237 Rendsburg
 Tews, Brigitte, Grave 52,
 3453 Brevörde 2
 Tippmann, Barbara, Sachsenstr. 6,
 215 Stade
 Wötze, Benno, Schulstr. 135,
 2350 Neumünster 9
 Wrage, Doris, Auf der Schanze 7,
 2359 Struvenhütten

vom Forstenrieder Park
 vom Haus Rosarius
 vom Bernstein
 vom Napoleonstock
 von Bibotts Burg
 vom Ochtrumdeich
 vom Lagerhof
 vom Gartenblick
 vom Ober - Allgäu
 von Drei Birken
 vom Corinthenhof
 vom Salinengarten
 vom Jörn
 von der Schanze