

ZUCHTBUCH BAND 55 · NUMMER 33863 · 34840

SITZ IN MÜNCHEN

VON 1891

ST. BERNHARDSKLUB E.V.

1975



BERNHARDINER-ZUCHTBUCH

Bearbeitet und herausgegeben im Auftrage des

ST. BERNHARDS-KLUB e.V.

Sitz in München

von Zuchtbuchführer Hans H. Lahl, 2085 Quickborn-Heide, Habichtstraße 7

Band 55 — Nr. 33 863-34 840

Quickborn-Heide 1975

Zum Geleit!

Das Zuchtjahr 1975 ist zu Ende, es zeigt mit der Eintragung von 974 Weipen einen erfreulichen Rückgang gegenüber dem Vorjahr. Allerdings ist der Rückgang nicht ganz so stark wie der Vergleich mit 1974 vermuten läßt. Um ein rechtzeitiges Erscheinen des Zuchtbuches 1975 zu ermöglichen, wurden nur die Würfe berücksichtigt, die der Zuchtbuchstelle bis zum 31. 12. 1975 gemeldet waren.

In den vergangenen Jahren war es üblich, noch einen großen Teil der im Januar eingehenden Wurfmeldungen mit aufzunehmen.

Trotzdem zeugt der Rückgang deutlich von der Vernunft unserer Züchter. Es ist ja nicht nur die schlechte wirtschaftliche Lage und die wachsende Hunde-feindlichkeit in weiten Kreisen, die den Züchtern den Absatz ihrer Weipen erschweren.

Der Markt unterliegt nun einmal dem Gesetz von Angebot und Nachfrage. Die Nachfrage ist leider gering.

Nur ein kleiner Teil der Hundeliebhaber hat die Möglichkeit, einen Bernhardiner zu halten. Also müssen wir uns der Nachfrage anpassen. Für die Zucht muß das kein Nachteil sein. Es müssen ja nicht immer 6 in einem Wurf aufgezogen werden, wenn nur 4 es wert sind.

Die Hündin wird geschont und die übrigen Weipen danken es durch bessere Entwicklung. Alarmierend ist die Zunahme der Anfragen von Leuten, die ihren Hund wieder abgeben wollen. Diese Anfragen übersteigen die Nachfrage nach Weipen bei weitem. Es ist ein Zeichen dafür, daß der Idealfall, der Züchter sucht sich den Käufer aus, immer seltener wird. So kommen Tiere zu Leuten, die nie einen Hund, geschweige denn einen Bernhardiner halten dürften. Unsere Bernhardiner sind einfach zu schade dafür, von Hand zu Hand zu wandern, eines Tages im Tierasyl zu landen oder noch schlimmer, amtlich eingeschläfert zu werden.

Das möge sich jeder Hündinnenbesitzer überlegen, bevor er meint, sein Tier müsse auch einmal einen Wurf haben. Da die natürliche Auslese fehlt, müssen wir sie durch Selektion ersetzen. Sonst wäre der hohe Standard, den wir heute in der Zucht erreicht haben, in wenigen Generationen dahin. Tierliebe hat nichts mit Gefühlsduselei zu tun, im Gegenteil. Tierliebe zeigt sich beim Züchter darin, daß er nur gesunde, rasse-typische Weipen aufzieht und der Hündin nur soviel beläßt, wie sie ausreichend versorgen kann.

Und da sind eben manchmal 6 schon zuviel.

Die umstrittene, von vielen Fachleuten abgelehnte, Auslegung des neuen Tier-schutzgesetzes, nach der züchterische Überlegungen nicht mehr als vernünftiger Grund zum Töten eines Wirbeltieres gelten, mag dem einen oder anderen als Freibrief erscheinen. Mit Tierliebe möge er sich nicht herausreden, 10mal 500 sind eben doch mehr als 6mal 500 und die Versuchung ist groß. Er möge doch nur einmal an seine arme Hündin, die das verkraften soll, und an die Weipen denken, die mit Mangelschäden ins Leben treten. Wer glaubt, jede

Wurfbeschränkung sei jetzt aufgehoben und er könne aufziehen, soweit er will, der irrt.

Die Gerichte gaben in den bisherigen Urteilen der Gesundheit der Mutter-hündin und des ganzen Wurfes den Vorrang.

Es gilt auch weiterhin als Tierquälerei, der Hündin mehr Weipen zu belassen, als ihrer Gesundheit zuträglich ist.

Es gilt nach wie vor der Erfahrungssatz, daß sechs Weipen die Höchstzahl der von einer Hündin ohne Schaden zu verkraftenden Weipen ist. Ausnahmen bestätigen die Regel. Aber diese Ausnahmen werden sehr strengen Kontrollen unterliegen. Vor allem wird die Hündin, aus rein tierschützerischen Erwägun-gen, für eine längere Zeit pausieren müssen, so daß sich, rein rechnerisch, für den Züchter eher ein Nachteil ergibt. Die Entscheidung liegt beim Züchter. Wir können im Augenblick nicht mehr als an die Einsicht und Vernunft unserer Mitglieder appellieren.

Ich bin überzeugt, für den ernsthaften Züchter gibt es gar keinen Zweifel.

Doch nun zum vorliegenden Zuchtbuch Band 55. Es enthält 974 Eintragungen und 4 Einzelseintragungen aus Importen. 55 Zwingernamen wurden teils inter-national, teils national durch uns geschützt.

Die Statistik zeigt folgendes Bild:

Rüden	Hündinnen	gesamt
Geboren	995	1903
Totgeboren	210	411
Eingegangen	86	157
Getötet	147	338
Belassen	552	997
Bis zur Eintragung verwendet	12	23
Insgesamt eingebracht	540	974
Langhaarige	367	682
Stockhaarige	173	292
Mantelhunde	287	494
Zerrissene Mäntel	233	438
Plattenhunde	20	44
Hunde mit unegaler Maske	8	15

Ich möchte mich bei allen, die mich bei meiner, nicht immer ganz leichten, Arbeit unterstützen haben, bedanken und wünsche Ihnen ein erfolgreiches Zuchtjahr 1976.

Quickborn, im Januar 1976

Hans H. Lahl, Zuchtbuchführer

Bundessieger-Ausstellung Stuttgart, 28. Oktober 1975

Richter: Georg Kasten, Otto Edrich, Max Rub

Bundessieger 1975
Greif v. Bayerischen Wald 30 241
 Bes. Maly Schmitt, 6 Frankfurt/M.

Carlo v. Löwenhof 30 570
 Bes. Helmut Löw, 6233 Kelkheim

Carmen v. Irmengrund 32 366
 Bes. Walter Rall, 744 Nürtingen

Flora v. Olympiaturm 29 908
 Bes. J. u. A. Breitsamer, 8 München 2

Klubsegertitel "Deutscher Champion" erhielt

Astrix v. Pfaffenwinkel 31 689
 Bes. Gebr. Max und Wolfgang Rub, 8 München 50

Bärina v. neuen Moor 29 103

Bes. Werner Brammer, 205 Hamburg

Flora v. Olympiaturm 29 908
 Bes. J. u. A. Breitsamer, 8 München 2

Zeichenerklärung

R	=	Rüde
H	=	Hündin
lgh	=	langhaar
stckh	=	stockhaar
zerr	=	zerrissen
Z	=	Züchter
Zw	=	Zwingername
DT	=	Decktag
WT	=	Wurtag
WST	=	Wurstärke
T	=	totgeboren
vere	=	bis zur Eintragung verendet
eing	=	eingegangen
bel	=	im Wurf belassen
V	=	Vater
M	=	Mutter
()	=	Großeltern
SHSB	=	Schweizer Hundestammbuch
NHSB	=	Niederländisches Hundestammbuch

EINTRAGUNGEN

Nummer 33 863 - 34 840

- 33 878 Arko, R, Igh, geschl. dunkelroter Mantel, eg. Maske, Stirrband, schmale Halskrause
 33 879 Alf, R, Igh, dunkelroter Mantel, kl. Punkt a. Rücken, eg. Maske, durchgeh. Stirrband, sehr breite Halskrause
 33 880 Axel, R, stckh, geschl. Mantel, eg. Maske, breites durchgeh. Stirrband, schmale Halskrause
 33 881 Anka, H, stckh, links 1 gr. Platte, rechts 2 kl. Platten, eg. Maske, breites durchgeh. Stirrband
 33 882 AmseI, H, stckh, zerr. Mantel, eg. Maske, Halskrause, Stirrband nach links durchgeh.
 33 883 Antje, H, stckh, stark zerr. Mantel, sehr breite Halskrause, eg. Maske, Stirrband nach rechts durchgeh.
 DT 26. 10. 74 WT 27. 12. 74 WT 3/9 T 0/1 Get 0/5 Bel 3/3
 Zw: v. **Missunde** — Z: Otto Dieckelmann, 2332 Missunde
 V: **Clark v. d. Lerchenlaube 29 819**
 (Bernd v. Bismarckturn 26 926 — Alfa v. Walter v. Hohenegg 27 574)
 M: **Amsel an der Schlei 31 311**
 (Dago v. Hause Bouillon 28 404 — Dascha v. HunteI 28 316)
-
- 33 884 Abel, R, Igh, dunkelroter Mantel, eg. Maske, schmaler Stirrstr., schmale Halskrause
 33 885 Arko, R, Igh, leicht zerr. dunkelroter Mantel, eg. Maske, Stirrband schmal nach links durchgeh., halbe Halskrause links
 33 886 Alf, R, Igh, zerr. dunkelroter Mantel, Rücken viel Weiß, eg. Maske, Stirrstr., breite Halskrause
 33 887 Astor, R, Igh, dunkelroter zerr. Mantel, eg. Maske, Stirrband rechts durchgeh., breite Halskrause
 33 888 Anke, H, Igh, zerr. Mantel, eg. Maske, Stirrband durchgeh., rechts breite Halskrause
 33 889 Antje, H, Igh, dunkelrote Platten, eg. Maske, Stirrband durchgeh., breite Halskrause rechts
 DT 10. 11. 74 WT 11. 1. 75 WST 5/5 Get 1/3 Bel 4/2
 Zw: v. **Südensee** — Z: Jürgen Bothmann, 2394 Klein-Rüde b. Satrup
 V: **Clark v. d. Lerchenlaube 29 819**
 (Bernd v. Bismarckturn 26 926 — Alfa v. Walter v. Hohenegg 27 574)
 M: **Gabi v. d. Lerchenlaube 31 331**
 (Dago v. Hause Bouillon 28 404 — Dina v. fröhlichen Tierhaus 28 955)
-
- 33 890 Quex, R, stckh, geschl. Mantel, eg. Maske, breiter Stirrstr., schmale Halskrause
 33 891 QuasteI, R, Igh, leicht zerr. Mantel, in Schulterhöhe rechts brauner Fleck i. d. breiten Halskrause, eg. Maske, breiter Stirrstr.
 33 892 Quack, R, Igh, geschl. Mantel, eg. Maske, breiter Stirrstr., schmale Halskrause
 33 893 Quinta, H, Igh, geschl. Mantel, eg. Maske, schmaler Stirrstr., breite Halskrause
 DT 16. 9. 74 WT 16. 11. 74 WST 9/5 T 2/0 Get 4/4 Bel 3/1

- 33 863 Anja, H, Igh, leicht zerr. Mantel, eg. Maske, Stirrstr. durchgeh., Halsring unterbrochen
 33 864 Anka, H, Igh, roter Mantel, eg. Maske, Stirrstr. unterbr., Halsring durchgeh.
 33 865 Arko, R, Igh, roter Mantel, eg. Maske, Stirrstr. unterbr., brt. Halsring
 33 866 Addi, R, Igh, roter Mantel, eg. Maske, Stirrstr. unterbr., Halsring durchgeh., Genickt.
 33 867 Ajax, R, Igh, roter Mantel, eg. Maske, Stirrstr. durchgeh., Genickt.
 33 868 Artus, R, Igh, leicht zerr. Mantel, eg. Maske, Stirrstr. durchgeh., Halsring
 DT 20. 9. 74 WT 22. 11. 74 WST 6/5 T 2/2 Get 0/1 Bel 4/2
 Zw: v. **Jungholz** — Z: Gerhard Wolf, 7129 Talheim
 V: **Bänz v. Scheuerbaum 30 259**
 (Fürst del Soccorso 28 908 — Asta v. Schönenbühl 27 238)
 M: **Corina v. Siedlerhof 30 940**
 (Kuno v. Hellenstein 27 468 — Alpha v. Lerchenrain 27 032)
-
- 33 870 Gina, H, Igh, rotbrauner Mantel, eg. Maske, Stirrstr., links halbe Halskrause
 33 871 Gitta, H, Igh, rotbrauner Mantel, eg. Maske, schmaler Stirrstr., schmale Halskrause
 33 872 Gana, H, Igh, rotbrauner Mantel m. wb. Fleck, eg. Maske, Stirrstr., breite Halskrause
 33 873 Greif, R, Igh, rotbrauner Mantel, eg. Maske, schmaler durchgeh. Stirrstr., Halskrause
 DT 19. 9. 74 WT 19. 11. 74 WST 1/4 Bel 1/4
 Zw: v. **Schwedenkönig** — Z: Irmgard Gerstner, 8721 Schwebheim
 V: **Gero v. Farnbach 28 811**
 (Int. Ch. Dago v. Roten Kreuz 25 573 — Anka v. Reichertshof 25 076)
 M: **Corä v. St. Josefstitf 29 829**
 (Arko v. St. Josefstitf 27 934 — Diana v. Hause Bouillon 28 406)
-
- 33 874 HexI, H, stckh, rotbrauner Mantel, m. wb. Fleck, eg. Maske, Stirrstr., Halskrause
 33 875 Hella, H, Igh, rotbrauner Mantel m. wb. Streifen, eg. Maske, breiter Stirrstr., breite Halskrause
 33 876 Hanni, H, Igh, rotbrauner Mantel m. wb. Fleck, eg. Maske, breiter durchgeh. Stirrstr., Halskrause
 33 877 Hondo, R, Igh, rotbrauner Mantel, eg. Maske, Stirrstr. m. P., schmale Halskrause
 DT 1. 10. 74 WT 2. 12. 74 WST 1/3 Bel 1/3
 Zw: v. **Schwedenkönig** — Z: Irmgard Gerstner, 8721 Schwebheim
 V: **Gido v. Haus Steinhach 28 651**
 (Barry v. Kornbergturn 27 145 — Yrana v. Säuliamt SHSB 149198)
 BZB 27 183)
 M: **Kessi v. Roten Kreuz 29 411**
 (Arko v. Neufnachthal 26 610 — Orta v. Roten Kreuz 26 544)

Zw: v. d. **Albaltforste** — Z: Waldemar Rohrer, 7505 Etilingen
V: **Barry v. d. Albaltforste 27 335**
(Karro v. St. Klara-Kloster 26 423 — Centa v. d. alten Zollern-Burg 24 999)
M: **Inka v. d. Albaltforste 29 755**
(Dt. Ch. Bsg. Dirk v. Weinbiet 27 441 — Anka v. d. Albaltforste 27 094)

33 894 Bastian, R, Igh, rotbrauner zerr. Mantel, breite Halskrause, eg. Maske,

breiter Stirnstr.

33 895 Bellinda, H, Igh, rotbrauner zerr. Mantel, breite Halskrause, eg. Maske,

breiter Stirnstr.

33 896 Bea, H, Igh, rotbrauner zerr. Mantel, breite Halskrause, eg. Maske,

breiter Stirnstr.

33 897 Bigli, H, Igh, rotbrauner zerr. Mantel, breite Halskrause, eg. Maske,

breiter Stirnstr.

33 898 Berni, H, Igh, rotbrauner zerr. Mantel, breite Halskrause, eg. Maske,

breiter Stirnstr.

33 899 Britta, H, Igh, rotbrauner zerr. Mantel, breite Halskrause, eg. Maske,

breiter Stirnstr.

Dt. 9. 10. 74 WT 12. 74 WT 2/6 T 1/1 Bel 1/5

Zw: v. **St. Dominikus** — Z: Frau Betty Jacob, 672 Speyer

V: **Marko v. Rosenkeller 30 387**

(Lord v. Hellenstein 27 881 — Hanka v. Rosenkeller 28 823)

M: **Eyke v. St. Klara-Kloster 29 873**

(Alf v. Dornhof 28 385 — Alice v. Johannitergut 28 420)

33 900 Carlj, R, Igh, rotbrauner zerr. Mantel, breite Halskrause, eg. Maske,

breiter Stirnstr.

33 901 Corinna, H, Igh, rotbrauner zerr. Mantel, breite Halskrause, eg. Maske,

breiter Stirnstr.

33 902 Carmen, H, stckh, rotbrauner zerr. Mantel, breite Halskrause, eg. Maske,

breiter durchgeh. Stirnstr. m. P.

33 903 Conny, H, stckh, rotbrauner zerr. Mantel, breite Halskrause, eg. Maske,

breiter Stirnstr.

33 904 Karlo, R, stckh, rotbrauner zerr. Mantel, breite Halskrause, eg. Maske,

breiter Stirnstr.

Dt. 14. 10. 74 WT 17. 12. 74 WT 2/4 T 1/1 Bel 1/3

Zw: v. **St. Dominikus** — Z: Frau Betty Jacob, 672 Speyer

V: **Jago v. St. Klara-Kloster 31 111**

(Alf v. Dornhof 28 385 — Romy v. St. Klara-Kloster 27 956)

M: **Wjra v. St. Klara-Kloster 28 776**

(Dt. Ch. Dirk v. Weinbiet 27 441 — Bettina v. St. Konrad 25 409)

33 904 Karlo, R, stckh, rotbrauner zerr. Mantel, eg. Maske, breiter Stirnstr.

33 905 Kuno, R, stckh, rotbrauner zerr. Mantel, eg. Maske, breiter Stirnstr.

33 906 Kastor, R, stckh, rote Platten 3 links, 2 rechts, eg. Maske, brt. Stirnstr.

33 907 Killian, R, Igh, rotbrauner zerr. Mantel, eg. Maske, mittelbreiter Stirnstr.

33 908 Karina, H, Igh, rotbrauner zerr. Mantel, eg. Maske, mittelbreiter Stirnstr.

33 909 Katja, H, Igh, rotbrauner zerr. Mantel, eg. Maske, breiter Stirnstr.

Dt. 19. 10. 74 WT 21. 74 WT 7/3 T 1/0 Get 2/1 Bel 4/2

Zw: vom **St. Reinoldi** — Z: Erwin Lolait, 46 Dortmund-Wickede

V: **Benno v. Gräflingholz 28 535**

(Alli v. d. Katzbach 26 251 — Anett v. St. Reinoldi 26 068)

M: **Hedi v. St. Reinoldi 31 158**

(Cary v. Artherboden SHSB 178 505 — Anja v. St. Reinoldi 26 067)

33 910 Billa, H, stckh, eg. Maske, kurzer Stirnstr., Genickfleck, roter Mantel

33 911 Brando, R, Igh, rotbrauner zerr. Mantel, Halskrause, eg. Maske, kurzer Stirnstr.

33 912 Bandtj, R, Igh, rotbrauner zerr. Mantel, Halskrause, eg. Maske, kurzer Stirnstr.

Dt. 1. 10. 74 WT 4. 12. 74 WT 4/7 T 0/1 Get 1/3 Bel 3/3 Vere 1/2

Zw: vom **Altenhof** — Z: Frau Inge Duhr, 5521 Oberweis, Altenhof

V: **Mark v. Roten Kreuz 29 621**

(Arko v. Neufnachten 26 610 — Ursa v. Roten Kreuz 27 223)

M: **Karin v. Roten Kreuz 29 110**

(Arko v. Neufnachten 26 610 — Orta v. Roten Kreuz 26 544)

33 913 Bella, H, stckh, geschl. Mantel, Halsring, eg. Maske, schmaler durchgeh.

33 914 Bonanza, H, Igh, zerr. Mantel, Halsring, eg. Maske, kurzer Stirnstr.

33 915 Barry, R, stckh, geschl. Mantel, breiter Halsring, eg. Maske, durchgeh.

33 916 Bravo, R, Igh, geschl. Mantel, sehr breiter Halsring, eg. Maske,

durchgeh. Stirnstr.

Dt. 27. 10. 74 WT 29. 12. 74 WT 8/5 T 2/0 Get 3/2 Einge 1/1 Bel 2/2

Zw: v. **St. Korbinian** — Z: Andreas Kiening, 8051 Pulling

V: **Dago v. Pfeirachtal 31 185**

(Nestor v. d. freien Reichsstadt 28 725 — Gina v. Schloß Aschach 28 647)

M: **Bejanka v. Pfeirachtal 30 841**

(Alex v. Zipfelbach 27 816 — Anja v. d. Warte R 1—445)

33 917 Emir, R, stckh, eg. Maske, durchgeh. Stirnstr., brauner zerr. Mantel

33 918 Eldo, R, Igh, eg. Maske, brauner geschl. Mantel

33 919 Eike, H, stckh, eg. Maske, durchgeh. Stirnstr., brauner zerr. Mantel,

Genickfleck

Dt. 17. 10. 74 WT 19. 12. 74 WT 3/1 T 1/0 Bel 2/1

Zw: v. **d. Mobalb** — Z: Willi Hirtle, 6757 Waldfischbach

V: **Dt. Ch. Wsg. Brix v. St. Josefsitt 29 672**

(Lord v. Hellenstein 27 881 — Anke v. Hambacher Schloß 25 943)

M: **Bessi v. d. Mobalb 29 529**

(Graf v. Birkenkopf 26 798 — Odette v. d. Rodalb 27 361)

33 920 Arko, R, Igh, eg. Maske, durchgeh. Stirnband m. P., sehr breite Hals-

krause, zerr. Mantel

- 33 936 Falco, R, Igh, roter Mantel, Fleck i. Rücken, breiter Halsring, eg. Maske, durchgeh. Stirnstr.
 33 937 Ferdý, R, stckh, roter zerr. Mantel, eg. Maske, Stirnstr.
 33 938 Freya, H, stckh, roter Mantel, eg. Maske, durchgeh. Stirnstr., Halsring
 33 939 Fricke, H, stckh, roter Mantel, eg. Maske, durchgeh. Stirnstr., Halsring
 DT 30. 10. 74 WT 29. 12. 74 WST 7/6 Get 3/4 Bel 4/2
 ZW: vom **Römerschacht** — Z: Horst Phillipi, 6366 Wölfersheim 4
 V: Bsg. Dt. Ch. Greif v. Bayerischen Wald 30 241
 (Fürzt v. Izola 27 484 — Bina v. Bayerischen Wald 28 342)
 M: Asia v. Römerschacht 31 011
 (Sg. Innsbruck 72 Bitus v. Säulamt 29 861 — Yenny v. Brentano-Schlob 29 210)

- 33 940 Alf, R, Igh, roter zerr. Mantel, eg. Maske, durchgeh. Stirnstr. m. P.
 33 941 Arko, R, Igh, roter zerr. Mantel, eg. Maske, breiter Stirnstr., Halskrause
 33 942 Appolo, R, Igh, roter Mantel, wb. Fleck a. Kruppe, eg. Maske, breiter Stirnstr., Halskrause
 33 943 Astrid, H, Igh, roter Mantel, wb. Fleck a. Kruppe, eg. Maske, durchgeh. Stirnstr. m. P., Halskrause
 DT 10. 11. 74 WT 12. 1. 75 WST 3/1 Bel 3/1
 ZW: v. Eiskeller — Z: Karl Weickel, 665 Homburg/Saar
 V: Urk v. Hellenstein 31 813
 (Kuno v. Hellenstein 27 468 — Dascha v. d. freien Reichsstadt 27 021)
 M: Melissa v. St. Klara-Kloster 31 346
 (WSg. Dt. Ch. Brix v. St. Josefstift 29 672 — Bella v. d. Albtalporthe 27 336)

- 33 944 Yupp, R, Igh, rotbrauner Mantel, eg. Maske, Stirnstr., rechts Halskrause
 33 945 Yoster, Graf, R, stckh, rotbraune Platten, eg. Maske, Stirnstr.
 33 946 Yona, H, Igh, rotbrauner Mantel, eg. Maske, breite Blässe
 33 947 Yona, H, Igh, rotbrauner geschl. Mantel, eg. Maske, kurzer Stirnstr.
 33 948 Yola, H, stckh, geschl. Mantel, wb. Nackenfleck, eg. Maske, kurzer Stirnstr.
 DT 6. 10. 74 WT 6. 12. 74 WST 4/3 T 1/0 Get 1/0 Bel 2/3
 ZW: v. **Olympiaturm** — Z: Gebr. Max u. Wolfgang Ruß, 8 München 50
 V: Cuno v. **Olympiaturm 29 224**
 (Int. Ch. Dago v. Roten Kreuz 25 573 — Alma v. Walter v. Hohenegg 27 572)
 M: Fricke v. **Olympiaturm 29 906**
 (Eros v. Kornbergturm 28 589 — Alma v. Walter v. Hohenegg 27 572)
 33 949 Zeno, R, stckh, rotbrauner Mantel, eg. Maske, kurzer Stirnstr., Halskrause
 33 950 Zar, R, stckh, Mantel, Nackenfleck, rechts Halskrause, eg. Maske, breiter Stirnstr.
 33 951 Zorro, R, Igh, Mantel, Nackenfleck, rechts Halskrause, eg. Maske, breiter Stirnstr.

- 33 921 Alf, R, Igh, eg. Maske, sehr breites Stirnband rechts durchgeh., sehr breite Halskrause, zerr. Mantel
 33 922 Astor, R, Igh, eg. Maske, schmales durchgeh. Stirnband, Halskrause,
 dunkelroter Mantel, Fleck a. d. Kruppe
 33 923 Axel, R, Igh, eg. Maske, durchgeh. Stirnband, Halskrause, dunkelroter Mantel, a. Hals eingerissen, Fleck a. d. Kruppe (eingegangen)
 DT 3. 12. 74 WT 6. 2. 75 WST 5/0 T 1/0 Bel 4/0
 ZW: vom **Horner Derby** — Z: Frau Magdalene Bahr, 2 Hamburg 74
 V: Lord v. Hellenstein 27 881
 (Int. Ch. Dago v. Roten Kreuz 25 573 — OIII v. d. Steinlach 25 653)
 M: Daisy v. **Agtherhorn 31 530**
 (Dago v. Hunteal 28 312 — Dascha v. d. Birkenlaube)

- 33 924 Muck, R, Igh, roter Mantel, eg. Maske, durchgeh. Stirnband, Halskrause
 33 925 Marko, R, Igh, roter Mantel, eg. Maske, durchgeh. Stirnband, Halskrause
 m. Einschnitt a. Schulter
 33 926 Mädi, H, Igh, roter zerr. Mantel, eg. Maske, Stirnband, breite Halskrause
 33 927 Mädi, H, Igh, roter Mantel, eg. Maske, Stirnband, schmale unterbr.
 Halskrause
 33 928 Maja, H, Igh, roter Mantel m. gr. wb. Fleck a. Hüfte, eg. Maske, schmales Stirnband, Halskrause
 DT 31. 10. 74 WT 30. 12. 74 WST 10/8 T 2/2 Get 4/4 Bel 3/3 Vere 1/0
 ZW: vom **Celler Schlob** — Z: Walter Kleinschmidt, 3401 Waake
 V: Cuno v. **Agtherhorn 31 062**
 (Cäsar v. Goosacker 26 962 — WSg. Herta v. Roten Kreuz 28 944)
 M: Heike v. **Celler Schlob 31 366**
 (Bronko v. Haus Klaiber 29 388 — Anka v. Celler Schlob 27 742)

- 33 929 Nord, R, Igh, roter Mantel, eg. Maske, Stirnband, Halskrause
 33 930 Nestor, R, Igh, roter zerr. Mantel, eg. Maske, Stirnband, Halskrause
 33 931 Neill, H, Igh, roter zerr. Mantel m. gr. wb. Fleck a. Schulter (rechts), eg. Maske, Stirnband, Halskrause
 33 932 Nanni, H, Igh, roter Mantel m. wb. Fleck a. Kreuz, eg. Maske, Stirnband, Halskrause
 33 933 Nina, H, Igh, roter Mantel, eg. Maske, Stirnband, unterbr. Halskrause
 DT 28. 10. 74 WT 1. 1. 75 WST 5/3 T 2/0 Get 1/0 Bel 2/3
 ZW: vom **Celler Schlob** — Z: Walter Kleinschmidt, 3401 Waake
 V: Cuno v. **Agtherhorn 31 062**
 (Cäsar v. Goosacker 26 962 — WSg. Herta v. Roten Kreuz 28 944)
 M: Anka v. **Celler Schlob 27 742**
 (Nestor v. d. Steinlach 25 341 — Katja v. Roten Kreuz 26 405)
 33 934 Fürst, R, stckh, roter Mantel, eg. Maske, durchgeh. Stirnstr., Halsring
 33 935 Felix, R, Igh, roter Mantel, dünner Halsring, eg. Maske, durchgeh. Stirnstr. m. P.

33 952 Zitta, H, stckh, Mantel m. wb. Fleck a. Kruppe, egt. Maske, brt. Stirnstr., Halskrause
 33 953 Zenta, H, lgh, Mantel, links Halskrause, egt. Maske, breiter Stirnstr.,
 33 954 Zilli, H, lgh, Mantel, links Halskrause, egt. Maske, breiter Stirnstr.,
 wb. Streifen üb. Rücken

DT 19. 10. 74 WT 18. 12. 74 WST 6/6 T 3/3 Bel 3/3

Zw: v. Olympiaturn – Z: Gebr. Max u. Wolfgang Fuß, 8 München 50

V: Cid v. Olympiaturn 29 223

(Int. Ch. Dago v. Roten Kreuz 25 573 – Alma v. Walter v. Hohenegg

27 572)

M: Nanny v. Olympiaturn 31 535

(Int. Ch. Bsg. Dt. Ch. Dirk v. Weinbiet 27 441 – Burgel v. Habgau 28 489)

33 955 Andy, R, stckh, Mantel m. wb. Fleck a. d. Kruppe, egt. Maske, Stirnstr.

Halskrause

33 956 Asterix, R, stckh, Mantel m. wb. Nackenfleck, egt. Maske, kurzer Stirnstr.

33 957 Alf, R, stckh, Mantel m. wb. Nackenfleck, egt. Maske, kurzer Stirnstr.

33 958 Amor, R, lgh, Mantel m. wb. Streifen a. Kruppe, egt. Maske, Stirnstr.,

Halskrause

33 959 Arry, R, stckh, Mantel m. wb. Fleck a. Kruppe, egt. Maske, breiter

Stirnstr., Halskrause

33 960 Assi, H, lgh, Mantel m. Nackenfleck, egt. Maske, Stirnstr.

DT 19. 10. 74 WT 20. 12. 74 WST 7/3 Get 2/2 Bel 5/1

Zw: v. Olympiaturn – Z: Gebr. Max u. Wolfgang Fuß, 8 München 50

V: Cuno v. Olympiaturn 29 224

(Int. Ch. Dago v. Roten Kreuz 25 573 – Alma v. Walter v. Hohenegg

27 572)

M: Assi v. Münchner Jugend-Orchester 31 441

(Bsg. Dt. Ch. Int. Ch. Dirk v. Weinbiet 27 441 – Cilly v. Hasenbühl

29 241)

33 961 Dieter, R, stckh, Mantel, egt. Maske, unterbr. Stirnstr., Halskrause

33 962 Dojan, R, stckh, Mantel, links Halskrause, Nackenfleck, egt. Maske,

breiter Stirnstr.

33 963 Dirk, R, stckh, Mantel, egt. Maske, breiter unterbr. Stirnstr., Halskrause

33 964 Dago, R, stckh, Mantel, rechts Halskrause u. Nackenfleck, egt. Maske,

breiter Stirnstr.

33 965 Dascha, H, stckh, Mantel m. wb. Streifen a. Kruppe, egt. Maske, Stirnstr.,

breite Halskrause

33 966 Dido, H, stckh, Mantel m. kl. wb. Fleck a. Rücken, egt. Maske, Stirnstr.,

breite Halskrause

DT 6. 11. 74 WT 4. 1. 75 WST 6/4 T 0/1 Get 2/1 Bel 4/2

Zw: v. d. Olympiastadt München – Z: Frau Martha Fuß, 8 München 50

V: Int. Ch. Bsg. Dt. Ch. Dirk v. Weinbiet 27 441

(Cherry v. Forchenheim 26 078 – Asta v. Oiberg 24 152)

M: Inka v. Olympiaturn 30 514

(Eros v. Kornbergturm 28 589 – Alma v. Walter v. Hohenegg 27 572)

33 967 Olat, R, lgh, roter Mantel, egt. Maske, breiter Stirnstr., halber Halsring

33 968 Owen, R, lgh, roter Mantel, egt. Maske, breiter Stirnstr., halber Halsring

33 969 Ores, R, lgh, roter zerr. Mantel, egt. Maske, breiter Stirnstr., breiter

Halsring

33 970 Oia, H, lgh, roter zerr. Mantel, egt. Maske, breiter Stirnstr., breiter

Halsring

DT 8. 11. 74 WT 12. 1. 75 WST 3/2 T 0/1 Bel 3/1

Zw: v. Roten Kreuz – Z: Josef Stecher, 8943 Babenhausen

V: Orpheus v. Rosenkeller 31 610

(Arko v. Neurnachtal 26 610 – Jala del Soccorso 31 609)

M: Wsg. Helma v. Roten Kreuz 28 941

(Clay v. Rosenkeller 26 488 – Xilla v. Roten Kreuz 27 778)

33 971 Puito, R, lgh, roter Mantel, egt. Maske, Stirnstr., halber Halsring

33 972 Pia, H, lgh, roter Mantel, egt. Maske, Stirnstr., halber Halsring

DT 24. 11. 74 WT 23. 1. 75 WST 1/1 Bel 1/1

Zw: v. Roten Kreuz – Z: Josef Stecher, 8943 Babenhausen

V: Bari v. d. Allgäuer Bergen 30 695

(Dt. Ch. Barry v. Lerchenrain 27 880 – Berta v. Bruder Klaus 27 924)

M: Babette v. Roten Kreuz 31 713

(Kuno v. Hellenstein 27 468 – Bsg. Xilla v. Roten Kreuz 27 778)

33 973 York, R, lgh, roter zerr. Mantel, egt. Maske, durchgeh. Stirnstr. m. P.

33 974 Yogi, R, lgh, roter zerr. Mantel, egt. Maske, durchgeh. Stirnstr. m. P.

33 975 Yaki, R, lgh, roter Mantel, Halsring, egt. Maske, Stirnstr.

33 976 Yenny, H, lgh, roter Mantel, Halsring, egt. Maske, durchgeh. Stirnstr.

33 977 Yasmin, H, lgh, roter Mantel, hinten wb. Querstr., egt. Maske, breiter

Halsring

33 978 Yanin, H, lgh, roter Mantel, Fleck a. d. Kruppe, egt. Maske, breiter

Stirnstr., breiter Halsring

DT 25. 11. 74 WT 27. 1. 75 WST 3/5 T 0/1 Get 0/1 Bel 3/3

Zw: v. Haus Röggele – Z: Hans Röggele, 8711 Gnodstadt 45

V: Nelson v. d. freien Reichsstadt 28 727

(Astor v. d. Birkenlaub 26 915 – Dunja v. d. freien Reichsstadt 27 025)

M: Tina v. Haus Röggele 29 723

(Barry v. Lerchenrain 27 880 – Sandra v. Haus Röggele 28 318)

33 979 Zar, R, lgh, roter Mantel, hinten rechts eingerissen, egt. Maske, durchgeh.

Stirnstr. m. P., Halsring

33 980 Zeno, R, lgh, roter Mantel, egt. Maske, durchgeh. Stirnstr., Halsring

33 981 Zoro, R, lgh, roter zerr. Mantel, egt. Maske, Stirnstr.

33 982 Zandor, R, lgh, roter Mantel, dünner Halsring, egt. Maske, durchgeh.

Stirnstr., Punkt a. d. Schnauze

33 983 Zara, H, lgh, roter Mantel, hinten rechts eingerissen, egt. Maske,

Halsring, durchgeh. Stirnstr. m. P.

33 984 Zensi, H, lgh, roter Mantel, hinten eingerissen, egt. Maske, Stirnstr.

DT 6. 12. 74 WT 7. 2. 75 WST 4/4 Get 0/2 Bel 4/2
 Zw: v. **Haus Rögge** — Z: Hans Rögge, 8711 Gnodstadt 45
 V: **All v. Lonequell 28 963**
 (Kuno v. Hellenstein 27 468 — Dascha v. d. freien Reichsstadt 27 021)
 M: **Vera v. Haus Rögge 31 596**
 (Nelsson v. d. freien Reichsstadt 28 727 — Tina v. Haus Rögge 29 723)

33 985 Barry, R, Igh, roter zerr. Mantel, eg. Maske, durchgeh. Stirnstr.
 33 986 Bitus, R, Igh, roter zerr. Mantel, eg. Maske, durchgeh. Stirnstr.

DT 21. 11. 74 WT 29. 1. 75 WST 2/1 T 0/1 Bel 2/0
 Zw: v. **Limeshain** — Z: Hans Hohmann, 6477 Limeshain
 V: **Sg. Innsbruck 72 Bitus v. Säuliamt 29 861 SHSB 186 220**
 (Kitto v. Säuliamt SHSB 141 181 — Netta v. Säuliamt SHSB 141 978)
 M: **Freya v. Greiffenstein 29 415**
 (Dieter v. Birkenkopf 25 662 — Gitta v. Klosterhardt DBZ 332/66)

33 987 Anja, H, Igh, roter Mantel m. wb. Streifen a. d. Kruppe, eg. Maske,
 breiter durchgeh. Stirnstr., durchgeh. Halskrause
 33 988 Asta, H, Igh, zerr. Mantel, eg. Maske, breiter nach rückwärts schmaler
 werdender Stirnstr.

33 989 Arko, R, Igh, rotbrauner Mantel, eg. Maske, breiter Stirnstr., halbe linke
 Halskrause
 33 990 Astor, R, Igh, rotbrauner Mantel, eg. Maske, breiter Stirnstr. m. P.,
 schmale Halskrause

33 991 Andy, R, Igh, rotbrauner Mantel, eg. Maske, durchgeh. Stirnstr., schmale
 Halskrause
 33 992 Alex, R, Igh, rotbrauner Mantel, eg. Maske, schmaler nicht durchgeh.
 Stirnstr., ohne Halskrause

DT 13. 12. 74 WT 13. 2. 75 WST 6/3 Get 2/1 Bel 4/2
 Zw: **von der Warth** — Z: Gerhard Weisenberger, 8702 Wlrieben
 V: **Dr. Ch., Wsg. Arko v. Edenbachen 29 494**
 (Arko v. d. freien Reichsstadt 25 907 — Ada v. Bruder Klaus 27 301)
 M: **Vroni v. Haus Rögge 31 598**
 (Nelsson v. d. freien Reichsstadt 28 727 — Tina v. Haus Rögge 29 723)

33 993 Olaf, R, Igh, roter geschl. Mantel, eg. Maske, breites Stirnband, rechts
 Halskrause
 33 994 Oras, R, Igh, roter stark zerr. Mantel, eg. Maske, breites Stirnband,
 breite Halskrause, wb. Ohrenspitze
 33 995 Off, R, Igh, roter stark zerr. Mantel, eg. Maske, breites Stirnband,
 breite Halskrause
 33 996 Otty, H, Igh, roter stark zerr. Mantel, eg. Maske, breites Stirnband,
 links breite Halskrause
 33 997 Oilly, H, Igh, roter stark zerr. Mantel, uneg. Maske, breite Halskrause
 33 998 Ossy, H, Igh, roter stark zerr. Mantel, uneg. Maske, breite Halskrause

DT 24. 11. 74 WT 26. 1. 75 WST 5/7 T 1/2 Get 1/2 Bel 3/3
 Zw: v. **d. Lerchenlaube** — Z: H. u. A. Schwedland, 2372 Brekendorf
 V: **Clark v. d. Lerchenlaube 29 819**
 (Bernd v. Bismarckturn 26 926 — Alfa v. Walter v. Hohenegg 27 574)
 M: **Freya v. d. Lerchenlaube 30 932**
 (Dago v. Hause Bouillon 28 404 — Alfa v. Walter v. Hohenegg 27 574)

33 999 Arko, R, Igh, roter Mantel, eg. Maske, Stirnstr., Halsring

DT 21. 6. 74 WT 23. 8. 74 WST 1/0 Bel 1/0
 Zw: v. **Hamburg** — Z: Fritz Schneider, 7531 Neuhausen-Hamburg
 V: **Fürst del Soccorso 28 908**
 (Anton v. Höfil SHSB 97 801 — Asta v. d. Eichmatt SHSB 142 350)
 M: **Freya v. d. Burg Mandelberg 29 675**
 (Dt. Ch. Graf v. Birkenkopf 26 798 — Asta v. d. Burg Mandelberg 26 136)

34 000 Bella, H, Igh, stark zerr. Mantel, eg. Maske, Stirnstr.
 34 001 Blanka, H, Igh, zerr. Mantel, eg. Maske, Stirnstr.

DT 18. 8. 74 WT 19. 10. 74 WST 2/3 T 2/0 Get 0/1 Bel 0/2

Zw: v. **Hamburg** — Z: Fritz Schneider, 7531 Neuhausen-Hamburg
 V: **Goliath v. Olympiaturn 30 271**
 (Eros v. Kornbergturn 28 589 — Lessi v. Vogelheim 27 795)
 M: **Freya v. d. Burg Mandelberg 29 675**
 (Dt. Ch. Graf v. Birkenkopf 26 798 — Asta v. d. Burg Mandelberg 26 136)

34 002 Inka, H, stckh, roter Mantel, eg. Maske, durchgeh. Stirnstr., Halskrause
 DT 1. 10. 74 WT 4. 12. 74 WST 5/3 T 2/1 Bel 3/2 Vere 3/1

Zw: v. **St. Josefstitl** — Z: Fritz Gschwindt, 6729 Bellheim

V: **Uti v. St. Klara-Kloster 28 659**

M: **Blanka v. St. Josefstitl 29 670**
 (Lord v. Hellenstein 27 881 — Anke v. Hambacher-Schloß 25 943)

34 003 Jonny, R, Igh, rote Platten, gr. Doppelplatte rechts und links, breite
 Halskrause, eg. Maske, sehr breites Stirnband, eng durchgeh.

34 004 Jasko, R, Igh, sehr stark zerr. roter Mantel, sehr gr. wb. Fleck a. Rücken,
 Halskrause, eg. Maske, Stirnband schmal durchgeh.

34 005 Jimmy, R, Igh, sehr stark zerr. roter Mantel, sehr gr. wb. Fleck a. Rücken,
 Halskrause, eg. Maske, Stirnband schmal durchgeh.

34 006 Jasmin, H, Igh, roter zerr. Mantel, Halskrause, eg. Maske, Stirnband unterbr.

34 007 Jala, H, Igh, rote Platten, zwei große rechts und zwei große links,
 breite Halskrause, eg. Maske, sehr breites Stirnband schmal durchgeh.

DT 1. 12. 74 WT 2. 2. 75 WST 6/7 T 3/5 Bel 3/2

Zw: v. **Izola** — Z: Herbert Kasten, 4497 Aschendorf/Moor
 V: **Heiko v. Izola 30 699**
 (Benno v. Bruder Klaus 27 919 — Desy v. Hause Behrens 28 819)
 M: **Carmen v. Roten Kreuz 31 719**
 (Aif v. Lonequell 28 963 — Wsg. Dt. Ch. Helma v. Roten Kreuz 28 941)

34 008 Kuno, R, Igh, roter zerr. Mantel, Halskrause, eg. Maske, sehr breites durchgeh. Stirnband m. P.
 34 009 King, R, Igh, rote Platten, eine große rechts, 2 mittelgroße links, sehr breite Halskrause, eg. Maske, sehr breites durchgeh. Stirnband m. P.
 34 010 Katja, H, Igh, sehr stark zerr. roter Mantel, sehr gr. wb. Fleck a. Rücken, sehr breite Halskrause, eg. Maske, sehr breites durchgeh. Stirnband

DT 4. 12. 74 WT 6. 2. 75 WST 5/4 T 1/0 Get 1/1 Einge 1/2 Bel 2/1
 Zw: v. **Izola** — Z: Herbert Kasten, 4497 Aschendorf/Moor
 V: **Heiko v. Izola 30 699**
 (Benno v. Bruder Klaus 27 919 — Desy v. Hause Behrens 28 819)
 M: **Conny v. Agtethorn 31 064**
 (Cäsar v. Goosacker 26 962 — Wsg. Dt. Ch. Herta v. Roten Kreuz 28 944)

34 011 Nelson, R, stickh, zerr. Mantel, eg. Maske, Stirnstr., schmale Halskrause
 DT 27. 11. 74 WT 29. 1. 75 WST 3/0 Einge 2/0 Bel 1/0
 Zw: vom **Bayerischen Wald** — Z: Willi! Daßinger, 8391 Röhrnbach
 V: **Fürst v. Izola 27 484**
 (Kuno v. Norden 23 277 — Farah v. Roten Kreuz 25 600)
 M: **Fanny v. Bayerischen Wald 29 772**
 (Dt. Ch. Zeno v. Bismarckturm 25 354 — Quarta v. Roten Kreuz 26 822)

34 012 Gero, R, Igh, roter geschl. Mantel, eg. Maske, schmaler Stirnstr., Halskrause
 34 013 Grilli, H, Igh, roter zerr. Mantel, eg. Maske, breiter Stirnstr. m. P., Halskrause
 DT 30. 11. 74 WT 30. 1. 75 WST 2/2 T 1/1 Bel 1/1
 Zw: v. **d. Asbst** — Z: Heinz Gruppe, 321 Elze
 V: **Bronko v. Haus Klaißer 29 388**
 (Dt. Ch. Grät v. Birkenkopf 26 798 — Britta v. Egautal 27 423)
 M: **Assi v. d. Asbst 27 386**
 (Dieter v. Birkenkopf 25 662 — Loni v. Haus Röße 26 172)

34 014 Bruno, R, Igh, roter Mantel, eg. Maske, Stirnband, links halbe Halskr. Butje, R, Igh, dunkelroter zerr. Mantel, eg. Maske, schmales Stirnband, Halskrause
 34 016 Bello, R, stickh, stark zerr. dunkelroter Mantel, eg. Maske, durchgeh. Stirnband m. P., sehr breite Halskrause

34 017 Baffi, H, stickh, Platten, eine links, zwei rechts, eine hinten, dunkelrot, eg. Maske, Stirnband rechts durchgeh.
 34 018 Biene, H, Igh, rote Platten, eine links, zwei rechts, eine hinten, eg. Maske, durchgeh. Stirnband m. P.
 34 019 Bella, H, Igh, leicht zerr. Mantel, eg. Maske, durchgeh. Stirnband, Halskrause

DT 27. 11. 74 WT 28. 1. 75 WST 6/8 T 2/0 Get 1/5 Bel 3/3
 Zw: vom **Walkings Hof** — Z: Hella Walkling, 2060 Bad Oldesloe
 V: **Erich v. d. Birkenlaube 29 270**
 (Balduur v. Bruder Klaus 27 921 — Britta v. d. Birkenlaube 27 537)
 M: **Gunda v. Greiffenstein 29 438**
 (Carlo v. Hohen Vogelsberg 26 807 — Hella v. Klosterhardt 26 996)

34 020 Donar, R, Igh, roter zerr. Mantel, eg. Maske, breites durchgeh. Stirnband, breite Halskrause
 34 021 Donald, R, Igh, roter Mantel, eg. Maske, breiter durchgeh. Stirnstr., Halskrause
 34 022 Dago, R, Igh, roter Mantel, eg. Maske, breiter durchgeh. Stirnstr., Halskrause
 34 023 Dunja, H, Igh, roter zerr. Mantel, eg. Maske, breiter durchgeh. Stirnstr.

DT 20. 12. 74 WT 20. 2. 75 WST 4/1 Einge 1/0 Bel 3/1
 Zw: vom **Heidenhof** — Z: Frau Paula Heldt, 2071 Siek
 V: **Erich v. d. Birkenlaube 29 270**
 (Balduur v. Bruder Klaus 27 921 — Britta v. d. Birkenlaube 27 537)
 M: **Ute v. Heidenhof 29 775**
 (Boto v. Bismarckturm 26 927 — Bsg. Jette v. Heidenhof 27 708)

34 024 Iran, R, Igh, sehr stark zerr. Mantel, eg. Maske, breites durchgeh. Stirnband, Halskrause
 34 025 Iwan, R, Igh, zerr. Mantel, eg. Maske, durchgeh. Stirnband, Halskrause
 34 026 Igor, R, Igh, Platten, eine rechts, eine links, eg. Maske, sehr breites Stirnband durchgeh., breite Halskrause
 34 027 Iris, H, Igh, geschl. Mantel, eg. Maske, Stirnband unterbr., breite Halskrause
 34 028 Indra, H, Igh, leicht zerr. Mantel, eg. Maske, breites Stirnband durchgeh. m. P., sehr breite Halskrause
 34 029 Inka, H, Igh, stark zerr. Mantel, eg. Maske, breites durchgeh. Stirnband m. P., breite Halskrause

DT 5. 1. 75 WT 10. 3. 75 WST 5/9 Get 2/6 Bel 3/3
 Zw: vom **Kitzinger-Faltertum** — Z: Maria Grät, 2071 Sprenge Raunredder 35
 V: **Erich v. d. Birkenlaube 29 270**
 (Balduur v. Bruder Klaus 27 921 — Britta v. d. Birkenlaube 27 537)
 M: **Kismet v. Herwalthorst 28 861**
 (Donar v. Fatfelegghof SHSB 158 704 28147 — Jasmin v. Herwalthorst 27 070)

- 34 048 Karin, H, stckh, roter Mantel m. wb. Fleck a. d. Kruppe, eg. Maske, kurzer Stirnstr., Halskrause
- 34 049 Kyra, H, lgh, rote Platten, eg. Maske, breite Stirnstr., Halskrause
- DT 27, 8, 74 WT 27, 10, 74 WT 0/2 Bel 0/2
- Zw: vom Hause Bouillon — Z: Frau Clara Muhs, 668 Neunkirchen (Saar)
- V: Gregor v. Bruder Klaus 30 543
- (Fürst del Soccorso LOI-DS 590 28 908 — Beate v. Bruder Klaus 27 923)
- M: Edda v. Hause Bouillon 28 418
- (Andi v. Hause Bouillon 27 205 — Kora v. St. Klara-Kloster 26 428)
-
- 34 050 Amor, R, lgh, zerr. Mantel, eg. Maske, breite durchgeh. Stirnstr., breite Halskrause
- 34 051 Alex, R, stckh, geschl. Mantel, eg. Maske, durchgeh. Stirnstr., Halskrause rechts
- 34 052 Alfa, H, lgh, geschl. Mantel, eg. Maske, durchgeh. Stirnstr., Nackenfleck, Halsring
- 34 053 Asta, H, lgh, Mantel, 2 kl. wb. Flecken a. Rücken, eg. Maske, durchgeh. Stirnstr., Halsring
- 34 054 Atra, H, stckh, Mantel, wb. Fleck a. Rücken, eg. Maske, sehr breiter durchgeh. Stirnstr., sehr breiter Halsring
- 34 055 Anka, H, lgh, zerr. Mantel, eg. Maske, durchgeh. Stirnstr.
- DT 7, 12, 74 WT 5, 2, 75 WT 5/9 Göt 3/5 Bel 2/4
- Zw: v. Stoaletten — Z: Josef Mally, 8301 Unterleinghardt
- V: Dago v. Pfeirachtal 31 185
- (Nestor v. d. freien Reichsstadt 28 725 — Gina v. Schlob Aschach 28 647)
- M: Bärbel v. Pfeirachtal 30 842
- (Alex v. Zipeibach 27 816 — Anja v. d. Warte R 1—445)
-
- 34 056 Bosko, R, lgh, eg. Maske, Stirnstr., breiter Halsring, rt. vorn rechts und links eingeriss. Mantel
- 34 057 Barry, R, lgh, eg. Maske, Stirnstr., breite Halskrause, roter Mantel
- 34 058 Ball, R, lgh, eg. Maske, durchgeh. Stirnstr., roter zerr. Mantel
- 34 059 Bella, H, lgh, eg. Maske, durchgeh. Stirnstr., roter zerr. Mantel
- 34 060 Bianka, H, lgh, eg. Maske, durchgeh. Stirnstr., roter zerr. Mantel
- DT 11, 12, 74 WT 10, 2, 75 WT 5/3 T 2/1 Bel 3/2 Vere 1
- Zw: v. Kleinwallstadt — Z: Emil Frieb, 8751 Kleinwallstadt
- V: Bitus v. Säuliamt 29 861
- (Kitto v. Säuliamt SHSB 141 181 — Netta v. Säuliamt SHSB 141 978)
- M: Daniela v. Quellbachhof 28 203
- (Int. Ch. Dago v. Roten Kreuz — Ester v. Brentano-Schlob 26 353)
-
- 34 061 Hektor, R, lgh, eg. Maske, sehr breiter Stirnstr., breite Halskrause m. P. rechts, roter zerr. Mantel
- 34 062 Hanja, H, stckh, eg. Maske, sehr breiter Stirnstr., breite Halskrause, roter zerr. Mantel
- 34 063 Helma, H, stckh, eg. Maske, durchgeh. Stirnstr., breite Halskrause, roter zerr. Mantel

- 34 030 Prinz, R, lgh, roter Mantel, eg. Maske, Stirnstr., Genckfleck
- 34 031 Pius, R, lgh, roter Mantel, kl. wb. Kreuzfleck, eg. Maske, Stirnstr., Halsring
- 34 032 Petra, H, lgh, roter Mantel, eg. Maske, Stirnstr., Halskrause
- 34 033 Pia, H, lgh, roter Mantel, eg. Maske, Stirnstr., Halskrause
- 34 034 Paula, H, lgh, zerr. Mantel, eg. Maske, Stirnstr., Halsring
- 34 035 Peggi, H, lgh, roter Mantel, eg. Maske, Stirnstr., Halskrause
- DT 30, 11, 74 WT 31, 1, 75 WT 5/7 T 2/1 Göt 1/2 Bel 2/4
- Zw: v. Bruder Klaus — Z: Bernhard Grimm, 7971 Aitrach-Oberhausen
- V: Jörg v. Bruder Klaus 31 007
- (Dt. Ch. Barry v. Lerchenrain 27 880 — Assi v. d. freien Reichsstadt 25 910)
- M: Greiel v. Bruder Klaus 30 546
- (Fürst del Soccorso LOI-DS 590 28 908 — Beate v. Bruder Klaus 27 923)
-
- 34 036 Quast, R, lgh, roter zerr. Mantel, eg. Maske, Stirnstr., Halsring
- 34 037 Quastor, R, lgh, roter zerr. Mantel, eg. Maske, Stirnstr., Halsring
- 34 038 Quador, R, lgh, roter zerr. Mantel, eg. Maske, Stirnstr., Halskrause
- 34 039 Quasta, H, lgh, roter zerr. Mantel, eg. Maske, Stirnstr., Halsring
- 34 040 Queen, H, lgh, roter Mantel, kl. wb. Kreuzfleck, eg. Maske, Stirnstr., Halsring
- 34 041 Quandt, H, lgh, roter Mantel, wb. Kreuzfleck, leicht uneg. Maske, Stirnstr., Halskrause
- DT 13, 12, 74 WT 14, 2, 75 WT 5/5 T 2/2 Bel 3/3
- Zw: v. Bruder Klaus — Z: Bernhard Grimm, 7971 Aitrach-Oberhausen
- V: Jörg v. Bruder Klaus 31 007
- (Dt. Ch. Barry v. Lerchenrain 27 880 — Assi v. d. freien Reichsstadt 25 910)
- M: Sg. Oesterreich Gunda v. Bruder Klaus 30 545
- (Fürst del Soccorso LOI-DS 590 28 908 — Beate v. Bruder Klaus 27 923)

- 34 042 Rex, R, lgh, roter Mantel, Genckfleck, eg. Maske, Stirnstr.
- 34 043 Remo, R, lgh, roter Mantel, Genckfleck, eg. Maske, Stirnstr.
- 34 044 Rita, H, lgh, rote Platten, eg. Maske, Stirnstr., Halsring
- 34 045 Renate, H, lgh, roter zerr. Mantel, eg. Maske, Stirnstr.
- 34 046 Rosi, H, lgh, roter Mantel, kl. wb. Kreuzfleck, eg. Maske, Stirnstr. m. P., Halsring
- 34 047 Resi, H, lgh, roter Mantel, Genckfleck, eg. Maske, Stirnstr.
- DT 26, 12, 74 WT 28, 2, 75 WT 6/4 T 1/0 Göt 3/0 Bel 2/4
- Zw: v. Bruder Klaus — Z: Bernhard Grimm, 7971 Aitrach-Oberhausen
- V: Bsg. Andreas v. d. Allgäuer Bergen 29 699
- (Dt. Ch. Barry v. Lerchenrain 27 880 — Berta v. Bruder Klaus 27 924)
- M: Dora v. Bruder Klaus 29 553
- (Kuno v. Hellenstein 27 468 — Beate v. Bruder Klaus 27 923)

- DT 27. 11. 74 WT 26. 1. 75 WST 7/8 T 2/3 Einge 4/3 Bel 1/2
 ZW: vom **Neuen Moor** — Z: Horst Kallauch, 285 Bremerhaven
 V: **Barry v. Rieckenhain 31 026**
 (Bachus v. Forchenheim 25 502 — Ebba v. Rieckertshof 28 183)
 M: **Assi v. d. Delmenhorster Geest 30 782**
 (Benno v. Bruder Klaus 27 919 — Janka v. Hohenborn 28 346)

- 34 064 Anja, H, stckh, roter Mantel, wb, Fleck a. d. Kruppe, eg. Maske, Stirn-
 band, schmale Halskrause
 34 065 Anka, H, igh, dunkelroter geschl. Mantel, eg. Maske, Stirnband, schmale
 Halskrause
 DT 2. 1. 75 WT 6. 3. 75 WST 1/2 T 1/0 Bel 0/2
 ZW: v. **Hammer Berg** — Z: Eberhard Jürdens, 241 Hammer/Mölln
 V: **Lord v. Hellenstein 27 881**
 (Dago v. Roten Kreuz 25 573 — Olli v. d. Steinlach 25 653)
 M: **Dixi v. d. Lerchenlaube 30 652**
 (Dago v. Hause Bouillon 28 404 — Monza v. Heidenhof 27 674)

- 34 066 Egon, R, igh, eg. Maske, Stirnstr., links halbe Halskrause, roter Mantel
 34 067 Eddi, R, igh, eg. Maske, durchgeh. Stirnstr., breite Halskrause, roter
 Mantel m. wb, Fleck a. d. Kruppe
 34 068 Eros, R, igh, eg. Maske, kurzen Stirnstr., Halskrause, roter Mantel,
 links und rechts je 1 wb, Fleck a. d. Kruppe
 34 069 Erik, R, igh, eg. Maske, kurzen Stirnstr., halbe Halskrause rechts, roter
 Mantel
 34 070 Edda, H, igh, eg. Maske, kurzer Stirnstr., halbe Halskrause rechts,
 roter Mantel m. Fleck
 34 071 Eike, H, igh, eg. Maske, kurzer Stirnstr., halbe Halskrause links, roter
 Mantel
 DT 8. 12. 74 WT 12. 2. 75 WST 8/5 T 1/1 Get 3/2 Bel 4/2
 ZW: v. **Altirpa** — Z: Werner Schütze, 6701 Altirp
 V: **Gollo v. d. Albtalpforte 29 121**
 (Lord v. Hellenstein 27 881 — Carmen v. d. Albtalpforte 27 707)
 M: **Dina v. Schweitzinger-Schloß 29 318**
 (Dargo v. Queckbrunnel 27 388 — Bella v. Schweitzinger-Schloß 26 854)

34 072 Bigli, H, igh, eg. Maske, Stirnstr., Halskrause, rotbrauner Mantel m.

34 073 Fleck a. d. Widerrist u. a. d. Kruppe

34 074 Bianka, H, igh, eg. Maske, kurzer Stirnstr., Halskrause, rotbrauner

34 074 Mantel m. Fleck a. Kruppe

34 074 Bazil, R, igh, uneg. Maske, rechtes Auge gerade noch im dkl. Stirnstr.,

Halskrause, roter zerr. Mantel

DT 15. 1. 75 WT 15. 3. 75 WST 1/3 Einge 0/1 Bel 1/2

ZW: zum **Winterberg** — Z: Eugen Hellbauer, 66 Saarbrücken 6

V: **Diamant v. Siedlerhof 31 781**

(Kuno v. Hellenstein 27 468 — Alpha v. Lerchenrain 27 032)

- M: **Gitta v. Kornbergturm 28 782**
 (Flax v. alten Berg 25 968 — Jassy v. Heidenhof DBZ 240/65)

- 34 075 Greif, R, igh, eg. Maske, breiter Stirnstr., Halskrause, rotbrauner Mantel
 34 076 Graf, R, stckh, eg. Maske, breiter durchgeh. Stirnstr. m. br. P., breiter
 Halskrause, rotbrauner stark zerr. Mantel
 34 077 Gregor, R, igh, eg. Maske, breiter durchgeh. Stirnstr., breite Halskrause,
 rotbrauner zerr. Mantel
 34 078 Gütte, H, igh, eg. Maske, breiter Stirnstr., breite Halskrause, rotbrauner
 zerr. Mantel
 34 079 Gabi, H, igh, eg. Maske, bnt. Stirnstr., Halskr., rt. br. zerr. Mantel
 34 080 Gundl, H, stckh, eg. Maske, breiter durchgeh. Stirnstr. m. P., zerr. Mantel
 DT 19. 12. 74 WT 23. 2. 75 WST 5/4 Get 2/1 Bel 3/3
 ZW: vom **Haus Ella** — Z: Gisela Nitzschke, 6661 Winterbach
 V: **Gregor v. Bruder Klaus 30 513**
 (Fürst del Soccorso 28 908 — Beate v. Bruder Klaus 27 923)
 M: **Nelly v. St. Klara-Kloster 31 522**
 (Wipo v. St. Klara-Kloster 28 779 — Kolly v. Roten Kreuz 29 414)

- 34 081 Axel, R, igh, eg. Maske, breiter durchgeh. Stirnstr., Halskrause, leicht
 zerr. Mantel
 34 082 Arno, R, stckh, eg. Maske, breiter kurzer Stirnstr., Halskrause, geschl.
 Mantel
 34 083 Armin, R, stckh, eg. Maske, breiter kurzer Stirnstr., Nackenfleck,
 geschl. Mantel
 DT 6. 12. 74 WT 7. 2. 75 WST 5/0 T 2/0 Bel 3/0
 ZW: von der **Festlese** — Z: Johann Breitsamer, 8 München
 V: **Dirk v. Weinbiet 27 441**
 (Cherry v. Forchenheim 26 078 — Asta v. Öiberg 24 152)
 M: **Flora v. Olympiaturm 29 908**
 (Eros v. Kornbergturm 28 589 — Alma v. Walter v. Hohenegg 27 572)

- 34 084 Pascha, R, stckh, eg. Maske, bnt. Stirnstr., Halskr., links schm., roter
 zerr. Mantel
 34 085 Percy, R, stckh, eg. Maske, bnt. Stirnstr., Halskr., links schm., roter
 Mantel
 34 086 Peggy, H, stckh, eg. Maske, bnt. Stirnstr., Halskr., links schm., roter
 stark zerr. Mantel
 34 087 Petra, H, stckh, eg. Maske, bnt. Stirnstr., links schm. Halskr., roter
 Mantel
 34 088 Perti, H, stckh, eg. Maske, bnt. Stirnstr., Halskr., links bnt., rechts schm.
 roter Mantel
 34 089 Pakti, H, stckh, eg. Maske, schm. Stirnstr., Halskr., lks. schm., rechts
 bnt. roter leicht zerr. Mantel
 DT 7. 12. 74 WT 8. 2. 75 WST 6/6 T 4/2 Bel 2/4
 ZW: von der **Lerchenlaube** — Z: H. u. A. Schwedland, 2372 Brekendorf

V: **Faruk v. Hause Bouillon 29 049**
 (Dirk v. Weinbiet 27 441 – Anja v. Hause Bouillon 27 208)
 M: **Dolly von der Lerchenhaube 30 651**
 (Dago v. Hause Bouillon 28 404 – Monza v. Heidenhof 27 674)

34 090 Bootsmann, R, stckh, eg. Maske, breiter durchgeh. Stirnstr. m.

34 091 Bann, R, stckh, eg. Maske, sehr breiter durchgeh. Stirnstr., breite

Halskrause, sehr stark zerr. roter Mantel

34 092 Bina, H, stckh, eg. Maske, durchgeh. Stirnstr., breite Halskrause, sehr

stark zerr. roter Mantel

34 093 Bella, H, stckh, eg. Maske, sehr breiter durchgeh. Stirnstr., breite Hals-

krause, 8 rote Platten gleichmäßig verteilt

34 094 Bettl, H, Igh, eg. Maske, breiter durchgeh. Stirnstr., breite Halskrause,

5 rote Platten gleichmäßig verteilt

34 095 Bigl, H, Igh, eg. Maske, breiter Stirnstr., Halskrause, roter leicht zerr.

Mantel

DT 15. 12. 74 WT 20. 2. 75 WST 2/6 Get 0/2 Bel 2/4

Zw: vom **Engelsmeer** – Z: Bernd Jords, 2903 Kayhauserfeld

V: **Barry v. Rieckenhain 31 026**

(Bachus v. Forchenheim 25 502 – Ebba v. Ricketshof 28 138)

M: **Hella v. Greiffenstein 30 282**

(Dieter v. Birkenkopf 25 662 – Hella v. Klosterhardt 26 996)

34 096 Xander, R, stckh, eg. Maske, Stirnstr., Halskrause, roter zerr. Mantel

34 097 Xilla, H, stckh, eg. Maske, Stirnstr., Halskrause, roter zerr. Mantel

34 098 Xenia, H, Igh, eg. Maske, Stirnstr., Halskrause, roter zerr. Mantel

34 099 Xandra, H, Igh, etwas uneg. Maske, breiter Stirnstr., links 1 gr. Platte

und 1 kl., rechts 1 gr. Platte, gr. Platte a. Kruppe

DT 5. 1. 75 WT 9. 3. 75 WST 1/3 Bel 1/3

Zw: v. **Rosenkeller** – Z: G. Mayer, 7333 Ebersbach

M: **Tina v. Roten Kreuz 30 538**

(Arko v. Neufnachtal 26 610 – Blanka v. Bismarcktum 26 930)

34 100 Dago, R, Igh, eg. Maske, Stirnstr., Halskrause, stark zerr. Mantel,

rechts 2 rotbraune Platten

34 101 Deike, H, Igh, eg. Maske, schmaler durchgeh. Stirnstr., breite Hals-

krause, rotbrauner Mantel m. wB. Fleck a. d. Kruppe

34 102 Dielte, H, Igh, eg. Maske, durchgeh. Stirnstr., breite Halskrause, rot-

brauner Mantel m. wB. Querstrich a. d. Kruppe

34 103 Dunja, H, Igh, eg. Maske, Stirnstr., Halskrause, rotbrauner Mantel m.

wB. Fleck a. d. Kruppe

34 104 Dascha, H, Igh, eg. Maske, schmaler Stirnstr., schmale Halskrause,

dunkelroter Mantel m. wB. Fleck a. d. Kruppe

DT 15. 1. 75 WT 16. 3. 75 WST 2/8 T 0/1 Einge 1/3 Bel 1/4

Zw: v. **Rieckenhain** – Z: Walter Riecken, 4272 Kirchhellen

V: **Bari v. d. Allgäuer Bergen 30 695**

(Dt. Ch. Barrl v. Lerchenrain 27 880 – Berta v. Bruder Klaus 27 924)

M: **Int. Ch. Ebba v. Ricketshof 28 138**

(Abdulla v. d. Stadt Montan 25 686 – Anja v. Bockum 26 248)

34 105 Arko, R, Igh, eg. Maske, breiter durchgeh. Stirnstr., geschl. Mantel,

linke Halskrause

34 106 Arno, R, Igh, eg. Maske, kurzer Stirnstr., geschl. Mantel, rechte schmale

Halskrause

34 107 Arras, R, Igh, eg. Maske, Stirnstr. durchgeh., zerr. Mantel, Halskrause

34 108 Alf, R, Igh, eg. Maske, durchgeh. Stirnstr., geschl. Mantel, Halskrause

34 109 Axel, R, Igh, eg. Maske, kurzer Stirnstr., geschl. Mantel, kleiner Nackentfl.

34 110 Asta, H, Igh, eg. Maske, breiter Stirnstr., zerr. Mantel, rechte Halskrause

DT 28. 12. 74 WT 3. 3. 75 WST 12/3 Get 7/2 Bel 5/1

Zw: v. **Kayser Hölzl** – Z: Anton Sellinger, München

V: **Omar v. Olympiaturm 31 534**

(Cid v. Olympiaturm 29 223 – Blanka v. Olympiaturm 28 906)

M: **Gitta v. Pfeirachtal 31 885**

(Dago v. Hartheimer Brunnen 27 363 – Anja v. d. Warte R 1–445)

34 111 Prix, R, Igh, eg. Maske, breiter durchgeh. Stirnstr., zerr. Mantel

34 112 Ferrl, R, Igh, eg. Maske, breiter durchgeh. Stirnstr., rotbrauner Mantel

m. wB. Fleck a. d. Kruppe, rechte breite Halskrause

34 113 Pascha, H, Igh, eg. Maske, Stirnstr., rotbrauner zerr. Mantel

34 114 Peggy, H, Igh, eg. Maske, breiter durchgeh. Stirnstr., zerr. Mantel

34 115 Pia, H, Igh, eg. Maske, schmaler durchgeh. Stirnstr., zerr. Mantel

34 116 Panja, H, Igh, uneg. Maske, rotbraune Platten rechts und links je eine

DT 3. 1. 75 WT 7. 3. 75 WST 3/4 Einge 1/0 Bel 2/4

Zw: v. **Geutenreuth** – Z: Siegfried Welsch, 8621 Geutenreuth

34 117 Quasc, R, Igh, eg. Maske, Stirnstr., rotbrauner Mantel, schmale Halskr.

34 118 Quanto, R, Igh, eg. Maske, Stirnstr., rotbrauner Mantel

34 119 Quasto, R, Igh, eg. Maske, schmaler durchgeh. Stirnstr., rotbrauner

Mantel, schmale linke halbe Halskrause

34 120 Quesch, H, stckh, eg. Maske, schmaler durchgeh. Stirnstr., rotbrauner

Mantel, schmale Halskrause

DT 17. 1. 75 WT 18. 3. 75 WST 6/1 T 2/0 Einge 1/0 Bel 3/1

Zw: v. **Geutenreuth** – Z: Siegfried Welsch, 8621 Geutenreuth

- 34 129 Caesar, R, Igh, eg. Maske, breiter durchgeh. Stirnstr. m. rottem Fleck, rot-zer. Mantel, breite Halskrause
- 34 130 Canis, R, Igh, eg. Maske, durchgeh. Stirnstr., roter Mantel, Halskrause
- 34 131 Cato, R, Igh, eg. Maske, durchgeh. Stirnstr. m. rottem Fleck, roter Mantel, wB, Fleck a. Rücken, breite Halskrause m. rottem Fleck links
- 34 132 Carlos, R, Igh, eg. Maske, durchgeh. Stirnstr., roter Mantel m. großem wB, Fleck a. d. Rücken und breiter Halskrause
- 34 133 Carla, H, Igh, eg. Maske, sehr breiter durchgeh. Stirnstr., roter Mantel, wB, Fleck a. d. Kruppe, sehr breite Halskrause
- 34 134 Cora, H, Igh, eg. Maske, durchgeh. Stirnstr., roter Mantel, Halskrause
- DT 23. 1. 75 WT 28. 3. 75 WST 5/3 Get 1/1 Bel 4/2
- Zw: **Ex Libertata Helvetiae** — Z: Renate Kocksch, 6501 Wörstadt
- V: **Argo v. Stahlrohhaus 30 980**
- (Lord v. Heiligenstein 27 881 — Hilda v. Roten Kreuz 28 943)
- M: **Alpha Ex Libertate Helvetiae 31 768**
- (Bitus vom Säuliamt 29 861 — Bella vom Bayerischen Wald 28 341)
- 34 135 Kitti, H, Igh, eg. Maske, schmaler unterbr. Stirnstr., geschl. Mantel, links Halskrause
- 34 136 Kuno, R, Igh, eg. Maske, breiter Stirnstr., geschl. Mantel, rechts Halskrause
- 34 137 Kastor, R, stickh, eg. Maske, durchgeh. Stirnstr., breite Halskrause, wB, Fleck a. d. Kruppe
- DT 3. 1. 75 WT 6. 3. 75 WST 3/1 Einge 1/0 Bel 2/1
- Zw: **v. Petrachtal** — Z: W. Paukner, Altdorf
- V: **Dago v. Petrachtal 31 185**
- (Nestor v. d. freien Reichsstadt 28 725 — Gina v. Schloß Aschach 28 647)
- M: **Gina v. Petrachtal 31 886**
- (Dago v. Hartheimer Brunnen 27 363 — Anja v. d. Warte R 1—445)
- 34 138 Kay, R, Igh, eg. Maske, durchgeh. Stirnstr., rot-wB. Mantelhund, Halskr.
- 34 139 Kyra, H, Igh, eg. Maske, durchgeh. Stirnstr., rot-wB. zerr. Mantel
- 34 140 Katja, H, Igh, eg. Maske, Stirnstr., rot-wB. zerr. Mantel
- DT 14. 1. 75 WT 17. 3. 75 WST 7/5 T 3/1 Get 1/0 Einge 2/2 Bel 1/2
- Zw: **v. Löwenhof** — Z: Helmut Löw, Kelkheim
- V: **Carlo v. Löwenhof, Dt. Ch. 1974, 30 570**
- (Lord v. Heiligenstein 27 881 — Alma v. Löwenhof 28 875)
- M: **Anja v. Löwenhof 28 873**
- (Graf v. Birkenkopf 26 798 — Bianka v. d. Birkenlaube 27 536)
- 34 141 Marc, R, Igh, eg. Maske, Stirnstr., Mantel, Halskrause
- 34 142 Marco, R, stickh, eg. Maske, Stirnstr., Mantel, Halskrause
- 34 143 Marshall, R, stickh, eg. Maske, durchgeh. Stirnstr., Mantel, Halskrause
- 34 144 Mädy, H, stickh, eg. Maske, durchgeh. Stirnstr. m. P., Mantel, Halskrause
- 34 145 Mira, H, Igh, eg. Maske, durchgeh. Stirnstr., Mantel, Halskrause
- 34 146 Mary, H, Igh, eg. Maske, durchgeh. Stirnstr., Mantel, Halskrause
- DT 11. 1. 75 WT 19. 3. 75 WST 5/6 T 2/1 Get 0/2 Bel 3/3

- V: **Olymp v. Olympiaturm 31 538**
- (Cid v. Olympiaturm 29 223 — Bianka v. Olympiaturm 28 906)
- M: **Quasta v. Geutenreuth 29 423**
- (Eros v. d. Bergwacht 27 017 — Cora v. Geutenreuth 26 207)
- 34 121 Cäro, R, Igh, eg. Maske, durchgeh. Stirnstr., rot-wB. Mantelh., Halskr.
- 34 122 Clerenz, R, Igh, durchgeh. breiter Stirnstr., rot-wB. Mantelh., Fleck a. d. Kruppe, breite Halskrause
- 34 123 Clifff, R, Igh, eg. Maske, durchgeh. Stirnstr., rot-wB. Mantelh., hinten rechts u. links einger.
- 34 124 Cindy, H, Igh, eg. Maske, durchgeh. Stirnstr., rot-wB. zerr. Mantel
- 34 125 Cora, H, Igh, eg. Maske, durchgeh. Stirnstr., rot-wB. Mantelh., rechts halbe Halskrause
- DT 27. 1. 75 WT 29. 3. 75 WST 8/5 T 4/2 Einge 1/1 Bel 3/2
- Zw: **v. Rienecke-Schloß** — Z: Franz Weidhaus, 8602 Trunstadt
- V: **Bitus v. Säuliamt, Sg. Innsbruck 72, 29 861**
- (Kitto v. Säuliamt SHSB 141 181 — Netta v. Säuliamt SHSB 141 978)
- M: **Talli v. Seutenreuth 29 571**
- (Eros v. d. Bergwacht 27 017 — Inka v. Geutenreuth 27 571)
- 34 126 Xen vom Säuliamt
- SHSB 243 247, R, Igh, gew. 31. 5. 74
- Z: Ed. Rodel, CH 8913 Ottenbach
- B: Wilfried Gebelhoff, 5841 Schwertterheide
- Quello v. Säuliamt SHSB 154 876
- Gatana v. Säuliamt SHSB 161 080
- Ralf v. Säuliamt SHSB 118 297
- Yuna v. Säuliamt SHSB 135 993
- Brando v. Bürgenstock SHSB 138 419
- Arlett v. Rossau SHSB 139 484
- Tarras v. Säuliamt SHSB 103 532
- Pia v. Säuliamt SHSB 100 681
- Xen v. Säuliamt SHSB 105 955
- Neika v. Säuliamt SHSB 115 620
- Xen v. Säuliamt SHSB 105 955
- Senta v. d. Markthalle SHSB 117 127
- Emass v. Säuliamt SHSB 110 030
- Pinka v. Säuliamt SHSB 118 208
- 34 127 Tom, R, Igh, eg. Maske, sehr breiter durchgeh. Stirnstr., roter zerr. Mantel, breite Halskrause
- 34 128 Trent, R, Igh, eg. Maske, durchgeh. Stirnstr., roter zerr. Mantel, schmale Halskrause
- DT 5. 1. 75 WT 9. 3. 75 WST 4/8 T 2/2 Einge 0/5 Bel 2/1
- Zw: **v. Greiffenstein** — Z: Erich Müller, 2849 Langförden
- V: **Xenus v. Heidenhof 31 401**
- (Donar v. Stafflelegghof 28 147 — Jetta v. Heidenhof 27 078)
- M: **Nancy v. Greiffenstein 32 141**
- (Donar v. Stafflelegghof 28 147 — Ebba v. Greiffenstein 28 742)

Zw: vom **Goldnen Hain** — Z: Herman Schäfer, 6251 Besselich
 V: **Dr. Ch. Bdsq. 73 Greif v. Bayerischen Wald 30 241**
 (Fürst v. Izola 27 484 — Bina v. Bayerischen Wald 28 342)
 M: **Assi v. Hoch-Rhöngebirge 29 593**
 (Astor v. Eisenstal 27 260 — Anka v. Haus Steinbach 26 203)

34 147 Erick, R, Igh, eg. Maske, Stirnstr., rot-wb. Mantelh., Fleck a.d. Kruppe,
 breite Halskrause
 34 148 Elmon, R, Igh, eg. Maske, Stirnstr., rot-wb. Mantel vorn links zerr.,
 breite Halskrause
 34 149 Egon, R, Igh, eg. Maske, durchgeh. Stirnstr., rot-wb. Mantelh. hinten
 zerr., breite Halskrause
 34 150 Emil, R, Igh, eg. Maske, durchgeh. Stirnstr., rot-wb. Mantelh. hinten
 rechts zerr., breite Halskrause
 34 151 Ester, H, Igh, eg. Maske, durchgeh. Stirnstr., rot-wb. zerr. Mantel

DT 6. 2. 75 WT 13. 4. 75 WST 5/2 T 1/1 Bel 4/1
 Zw: v. **Herrnhaag** — Z: P. Eckert, 647 Diebach
 V: **Bitus v. Säuliamt 29 861**
 (Kittio v. Säuliamt SHSB 141 181 — Netta v. Säuliamt SHSB 141 978)
 M: **Centa v. Herrnhaag 29 339**
 (Ball v. Rheinkastel 24 892 — Anni v. Weizbachtal 26 288)

34 152 **Cinzia del Soccorso**

DS 2861, H, Igh, gew. 6. 4. 70
 Z: Dr. A. Morsiani, Italien
 B: Toby T. Zettler, 53 Bonn
 Bruno del Soccorso LOS 362
 Heria v. Huttwil LOS 1142
 Int. Ch. Anton v. Höfll SHSB 97 801

Ch. Asta v. d. Eichmatt DS 33
 Carga v. Leberberg SHSB 79 435
 Cora v. Rigihang SHSB 79 739
 Ch. Bruno v. Leberberg SHSB 68 965
 Cita v. Rigihang SHSB 79 738
 Zimbo v. Buresstübli SHSB 120 486
 Diana v. Lindachwald SHSB 123 074
 Tyras v. Hanialthaus SHSB 41 462
 Berna v. Bellmund SHSB 47 341
 Pluto v. Neu-Habsburg SHSB 46 274
 Asta v. Schwandenblick SHSB 41 333

34 153 **Bella von der Markthalle**
 SHSB 229 688, H, stckh, gew. 28. 7. 73
 Z: H. Zimmerli, CH 4900 Langental
 B: H. Jennes, 665 Homburg/Saar
 Sato v. Bürgenstock SHSB 185 208

Lorette v. Reussthalblick SHSB 180 845
 Basco v. Bürgenstock SHSB 138 417
 Arna du Hospice du Sampion SHSB 151 458
 Bänz v. Schwandenblick SHSB 144 647
 Arlette v. Reussthalblick SHSB 160 700
 Xen v. Säuliamt SHSB 105 955
 Senta v. d. Markthalle SHSB 117 127
 Bello du Grand St. Bernard SHSB 132 620
 Regula v. d. Markthalle SHSB 115 322
 Castor v. Leberberg SHSB 79 436
 Erga v. Rigihang SHSB 104 410
 Zar v. Roten Kreuz SHSB 155 586
 Aga v. Staffleleggshof SHSB 131 513

34 154 Gerni, H, Igh, eg. Maske, schmaler Stirnstr., roter Mantel, wb. Fleck
 a.d. Kruppe, Halskrause
 34 155 Geerd, R, Igh, eg. Maske, breiter Stirnstr., rot-braun zerr. Mantel
 Halskrause
 34 156 Gaston, R, Igh, eg. Maske, durchgeh. Stirnstr., rot-braunen Mantel,
 Halskrause
 34 157 Gonzales, R, Igh, eg. Maske, brt. Stirnstr., rot-braun zerr. Mantel, brt.
 Halskrause
 DT 6. 1. 75 WT 9. 3. 75 WST 7/3 Get 3/1 Bel 4/2 Vere 1/1
 Zw: vom **weissen Lamm** — Z: Wilhelm Samanns, 4133 Neukirchschen-Vluy
 V: **Iko v. Roten Kreuz 29 132**
 (Arko v. Neurnachtal 26 610 — Hella v. Roten Kreuz 25 923)
 M: **Ella v. weissen Lamm 31 921**
 (Estor v. Ricketshof 28 135 — Anja v. weissen Lamm 28 267)

34 158 Hasso, R, Igh, eg. Maske, durchgeh. Stirnstr., rot-wb. Mantelh. hinten
 rechts leicht zerr., Halskrause
 34 159 Harry, R, stckh, eg. Maske, durchgeh. Stirnstr., rot-wb. zerr. Mantel
 Harro, R, stckh, eg. Maske, durchgeh. Stirnstr., rot-wb. Mantelh., links
 halbe Halskrause
 34 161 Herro, R, stckh, eg. Maske, durchgeh. Stirnstr., rot-wb. Mantelh., Fleck
 a. d. Kruppe, Halskrause
 34 162 Hann, H, Igh, eg. Maske, durchgeh. Stirnstr., rot-wb. Mantelh., rechts
 halbe Halskrause
 34 163 Heia, H, stckh, eg. Maske, Stirnstr., rot-wb. Mantelh., Halskrause
 DT 14. 1. 75 WT 20. 3. 75 WST 6/7 T 0/2 Get 2/3 Bel 4/2
 Zw: v. **Kastanengarten** — Z: Nick Schmuk, 6301 Wibmar
 V: **Dr. Ch. Bdsq. 73 Greif v. Bayerischen Wald 30 241**
 (Fürst v. Izola 27 484 — Bina v. Bayerischen Wald 28 342)
 M: **Flora v. Kastanengarten 30 963**
 (Bitus v. Säuliamt 29 861 — Etti v. Kastanengarten 29 115)

34 164 Alf, R, Igh, eg. Maske, Stirnstr., zerr. Mantel, Halskrause
 34 165 Arko, R, Igh, eg. Maske, breiter durchgeh. Stirnstr., zerr. Mantel,
 Halskrause

- 34 180 Berni, R, stckh, uneg. Maske, gurchgeh. Stirnstr., rotbrauner Mantel
 34 181 Barry, R, lgh, eg. Maske, durchgeh. Stirnstr., rotbraun zerr. Mantel
 34 182 Beuo, R, stckh, eg. Maske, breiter durchgeh. Stirnstr., rotbraun zerr. Mantel
 34 183 Bella, H, lgh, eg. Maske, Stirnstr., rotbraun zerr. Mantel
 34 184 Beity, H, stckh, eg. Maske, durchgeh. Stirnstr., rotbraun zerr. Mantel
 34 185 Bessi, H, stckh, eg. Maske, breiter durchgeh. Stirnstr., rotbraun zerr. Mantel
 DT 21. 1. 75 WT 19. 3. 75 WST 5/4 Get 2/1 Bel 3/3
 Zw: vom **Eichenrain** — Z: S. Klucker
 V: **Barl v. d. Allgäuer Bergen 30 695**
 (Dt. Ch. Bari v. Lerchenrain 27 880 — Berta v. Bruder Klaus 27 924)
 M: **Xanda v. Geutenreuth 30 491**
 (Figaro v. Roten Kreuz 25 595 — Dunja v. Einödthof 28 096)

- 34 186 Harry, R, stckh, eg. Maske, breiter Stirnstr., rotbrauner Mantel, Halskr.
 34 187 Heike, H, stckh, eg. Maske, Stirnstr., rotbraun-wb. zerr. Mantel, Halskr.
 34 188 Hanni, H, stckh, eg. Maske, Stirnstr., rotbraun-wb. zerr. Mantel, Halskr.
 34 189 Hedda, H, lgh, eg. Maske, breiter Stirnstr., rotbraun-wb. zerr. Mantel, Halskrause
 DT 6. 1. 75 WT 14. 3. 75 WST 1/3 Bel 1/3
 Zw: vom **Haus Ella** — Z: Gisela Nitschke
 V: **Brix v. St. Josefsittl 29 672**
 (Lord v. Hellenstein 27 881 — Anke v. Hambacher Schloß 25 943)
 M: **Ella v. Berghof-Steigerwald 30 050**
 (Ball v. Rheinkastel 24 892 — Cilli v. Berghof-Steigerwald 28 444)

- 34 190 Bar, R, lgh, eg. Maske, Stirnstr., wb. Genickfleck, kl. wb. Tupter a.
 Rücken v. Mantel
 34 191 Baron, R, lgh, eg. Maske, Stirnstr., zwei wb. P. a. Rücken v. Mantel, weiße Halskrause
 34 192 Barry, R, lgh, eg. Maske, Stirnstr., zerr. Mantel, weiße Halskrause
 34 193 Bettina, H, lgh, eg. Maske, Stirnstr., leicht zerr. Mantel, weiße Halskrause
 34 194 Bella, H, lgh, uneg. Maske, breiter Stirnstr., Plattenhund
 DT 8. 2. 75 WT 11. 4. 75 WST 6/7 T 1/1 Get 2/3 Vere 0/1
 Zw: vom **Schnobachtal** — Z: August Rollbühler
 V: **Ait v. Lonequell 28 963**
 (Kuno v. Hellenstein 27 468 — Dascha v. d. freien Reichsstadt 27 021)
 M: **Ilona v. St. Klara-Kloster 30 484**
 (Lord v. Hellenstein 27 881 — Bella v. d. Albtalpforte 27 336)

- 34 195 Cora, H, lgh, eg. Maske, Stirnstr., breite Halskrause, roter zerr. Mantel
 Carry, R, stckh, eg. Maske, Stirnstr., breite Halskrause, roter Mantel
 m. wb. Fleck a. d. Kruppe
 DT 10. 2. 75 WT 12. 4. 75 WST 1/2 Einge 0/1 Bel 1/1
 Zw: vom **Haus Hertenstein** — Z: Franz Hertenstein, 4804 Versmold

- 34 166 Asko, R, stckh, uneg. Maske, sehr breiter durchgeh. Stirnstr., stark zerr. Mantel, breite Halskrause
 34 167 Anja, H, lgh, eg. Maske, breiter durchgeh. Stirnstr., wb. m. braunen Platten
 DT 18. 1. 75 WT 20. 3. 75 WST 4/2 T 0/1 Einge 1/0 Bel 3/1
 Zw: v. **Haus Schönblick** — Z: Konrad Schmidt, 8565 Steinhensittenbach
 V: **Castor v. Olympiaturm 29 226**
 (Int. Ch. Dago v. Roten Kreuz 25 573 — Alma v. Walter v. Hohenegg 27 572)
 M: **Barina v. d. Ponymühle 29 882**
 (Alex v. Zipfelbach 27 816 — Gitta v. Geutenreuter 27 357)

- 34 168 Jumbo, R, stckh, eg. Maske, Stirnstr., rotbrauner Mantel, breite Halskrause
 34 169 Jan, R, stckh, eg. Maske, Stirnstr., rotbrauner Mantel, breite Halskrause
 34 170 Jack, R, stckh, eg. Maske, breiter Stirnstr., rotbrauner Mantel, breite Halskrause
 34 171 Jörg, R, stckh, eg. Maske, Stirnstr., rotbrauner Mantel m. wb. Fleck
 a. d. Kruppe, breite Halskrause
 34 172 Joschi, H, lgh, eg. Maske, breiter Stirnstr., rotbraun-wb. zerr. Mantel, breite Halskrause
 34 173 Jutta, H, stckh, eg. Maske, breiter Stirnstr., rotbraun-wb. zerr. Mantel, breite Halskrause
 DT 23. 1. 75 WT 25. 3. 75 WST 10/2 Get 6/0 Bel 4/2
 Zw: v. **d. Birkenalb** — Z: Jakob Steiber, 666 Zweibrücken
 V: **Bdsg. Dt. Ch. Brix v. St. Josefsittl 29 672**
 (Lord v. Hellenstein 27 881 — Anke v. Hambacher Schloß 25 943)
 M: **Heidi v. d. Birkenalb 31 800**
 (Neck v. Hellestein 28 704 — Assi v. Dernbach 27 532)

- 34 174 Alex, R, stckh, eg. Maske, breiter Stirnstr., zerr. Mantel, Halskrause
 34 175 Asko, R, lgh, eg. Maske, breiter Stirnstr., zerr. Mantel, wb. Halskrause rechts m. P.
 34 176 Alexa, H, stckh, eg. Maske, breiter Stirnstr., zerr. Mantel, breite Halskr.
 34 177 Ankosa, H, lgh, eg. Maske, breiter Stirnstr., zerr. Mantel, linke Schulter m. Platte, breite Halskrause
 34 178 Anka, H, stckh, eg. Maske, schmaler Stirnstr., zerr. Mantel, breite Halskr.
 34 179 Assi, H, stckh, eg. Maske, breiter Stirnstr., zerr. Mantel, breite Halskr.
 DT 15. 12. 74 WT 15. 2. 75 WST 5/6 Get 3/2 Bel 2/4
 Zw: vom **Hornberg** — Z: Dieter Jenisch, 2211 Poyenberg
 V: **Gollath v. St. Klara-Kloster 30 171**
 (Lord v. Hellenstein 27 881 — Romy v. St. Klara-Kloster 27 956)
 M: **Andra v. Langhorst**
 (Cid v. Weinbiet 27 435 — Carmen v. d. Albtalpforte 27 707)

34 209 Arno, R, Igh, eg. Maske, Stirnstr., Halskrause, rot-bräuner zerr. Mantel

DT 21. 1. 75 WT 27. 3. 75 WST 2/0 T 1/0 Bel 1/0

Zw: von der Schillerhöhe — Z: Edith Ulrich, 7000 Stuttgart

V: Genter v. Bruder Klaus 30 512

(Fürst del Soccorso 28 908 — Beate v. Bruder Klaus 27 923)

M: Jolly v. Birkenkopf 28 005

(Alex v. Pava 25 924 a — Gundl v. Birkenkopf 26 800)

34 210 Yrana, H, stckh, eg. Maske, Stirnstr., Halskrause, rotbräuner Mantel

34 211 Ylila, R, stckh, eg. Maske, Stirnstr., Halskrause, rotbräuner Mantel

34 212 Yago, R, stckh, eg. Maske, Stirnstr., Halskrause, rotbräuner Mantel

34 213 Ygor, R, Igh, eg. Maske, breiter Stirnstr., Halskrause, rotbräun-wb. zerr. Mantel

34 214 Yron, R, stckh, eg. Maske, Stirnstr., Halskrause, rotbräuner Mantel

DT 18. 1. 75 WT 23. 3. 75 WST 8/4 T 3/2 Get 0/1 Einge 1/0 Bel 4/1

Zw: v. Haus Steinbach — Z: Heintr. Walter, 6493 Altengronau

V: Benno v. d. Warte R 1474

(Benno v. Habgau 28 485 — Gitta v. d. Dreitor Alpenspitz R 0407)

M: Jenny v. Haus Steinbach 29 811

(Bari v. Habgau 28 487 — Isa v. Vogelheim 26 410)

34 215 Celly, H, Igh, eg. Maske, Stirnstr., rotbräuner Mantel m. kl. wb. Flecken, links wb. Schulterstreifen

DT 26. 11. 74 WT 28. 1. 75 WST 8/5 T 1/0 Einge 7/4 Bel 0/1

Zw: v. Wacholderhof — Z: Manfred Warrelmann

V: Isor v. Hohenborn 27 314

(Dieter v. Birkenkopf 25 662 — Flora v. Hohenborn 25 285)

M: Diana v. St. Reinoldi 28 047

(Bravo v. Oemberg 25 373 — Bdsq. Anja v. St. Reinoldi 26 067)

34 216 Astold, H, Igh, eg. Maske, Stirnstr., wb.-rotbräuner Mantel

34 217 Anka, H, Igh, eg. Maske, Stirnstr., wb.-rotbräuner Mantel

DT 4. 2. 75 WT 5. 4. 75 WST 5/6 T 5/4 Bel 0/2

Zw: v. Fichtenhof — Z: Hella Böhm

V: Droll v. Bruder Klaus 29 550

(Kuno v. Hellenstein 27 468 — Beate v. Bruder Klaus 27 923)

M: Britta v. Grüntenblick 30 804

(Dojan v. Eindhof 28 092 — Quitta v. d. Birkenlaube 26 918)

34 218 Lord, R, Igh, eg. Maske, Stirnstr., Mantel m. brt. wb. Str. v. Kopf b. Rücken

34 219 Laila, H, Igh, eg. Maske, Stirnstr., breite Halskrause, Mantel m. zwei

34 220 Lessy, H, Igh, eg. Maske, Stirnstr., breite Halskrause, Mantel m. kl. wb. Flecken

V: Udo di Marlian 32 496

(Carlo v. Artherboden SHSB 178 504 — Queeny v. Harijan LOSH 256 611)

M: Assy v. Haus Hertenstein 29 745

(Arko v. Haus Heidenreich 25 258 — Bettl v. Hollwede 27 659)

34 197 Bachus, R, Igh, eg. Maske, Stirnstr., wb.-rotbräuner Mantel

34 198 Beuo, R, Igh, eg. Maske, durchgeh. Stirnstr., wb.-rotbräuner Mantel

34 199 Berta, H, Igh, eg. Maske, breiter Stirnstr., wb.-rotbräuner Mantel einseitig

34 200 Balbina, H, Igh, eg. Maske, breiter durchgeh. Stirnstr., wb.-rotbr. Mantel

DT 22. 1. 75 WT 25. 3. 75 WST 6/5 Einge 3/3 Bel 3/2 Vere 1/0

Zw: Hochreuten — Z: Eva Wirthensohn, 8961 Buchenberg

V: Cesar v. Malters SHSB 174 313

(Astor v. Landskron SHSB 148 354 — Bina v. Maltens SHSB 157 465)

M: Doris v. Neutrachtal 29 933

(Arko v. Neutrachtal 26 610 — Astride v. Verger 29 306)

34 201 Heros, R, Igh, eg. Maske, breiter durchgeh. Stirnstr., wb.-rote Platten

34 202 Helma, H, Igh, eg. Maske, breiter durchgeh. Stirnstr., Halskrause, zerr. Mantel

34 203 Herma, H, Igh, eg. Maske, kurzer Stirnstr., links Halskrause, rotbräuner

34 204 Hitti, H, Igh, eg. Maske, schmaler durchgeh. Stirnstr., Halskrause, geschl. Mantel

DT 4. 1. 75 WT 6. 3. 75 WST 3/5 Get 2/1 Bel 1/4 Vere 0/1

Zw: v. d. Woringer Einöde — Z: Hermann Schwarz, 8941 Worringen

V: Eimar v. Einödhof RO-422

(Dago v. Einödhof 28 093 — Blanka v. Einödhof 25 547)

M: Yenny v. d. freien Reichsstadt 30 628

(Erich v. d. Birkenlaube 29 270 — Ina v. d. freien Reichsstadt RO-28 208)

34 205 Sultan, R, Igh, eg. Maske, Stirnstr., wb. Halskrause, roter Mantel m. wb. Kreuzfleck

34 206 Sales, R, Igh, eg. Maske, Stirnstr., roter Mantel, wb. Genickfleck, zwei

34 207 Saulus, R, Igh, eg. Maske, Stirnstr., schmale wb. Halskrause, rot geschl. Mantel

34 208 Sabine, H, Igh, eg. Maske, Stirnstr., breite wb. Halskrause, roter Mantel, wb. Kreuzfleck

DT 10. 2. 75 WT 13. 4. 75 WST 5/2 Einge 2/1 Bel 3/1

Zw: vom Bruder Klaus — Z: Bernh. Grimm, 7971 Oberhausen

V: Droll v. Bruder Klaus 29 550

(Kuno v. Hellenstein 27 468 — Beate v. Bruder Klaus 27 923)

M: Gitta v. Bruder Klaus 30 547

(Fürst del Soccorso LOI-DS 590 BZB 28 908 — Beate v. Bruder Klaus 27 923)

- 34 221 Leika, H, lgh, eg. Maske, Stirnstr., Halskrause, Mantel, wb. Str. ü. d. Rücken
 DT 26. 2. 75 WT 27. 4. 75 WST 4/6 T 1/1 Eing 2/2 Bel 1/4
 Zw: v. **d. Stadt Grafenau** — Z: Hans Hopfinger, 8352 Grafenau
 V: **Greif v. Olympiaturm 30 269**
 (Eros v. Kornbergturm 28 589 — Lessl v. Vogelheim 27 795)
 M: **Anja v. d. Warte R 1-445**
 (Ball v. Rheinkastel 24 892 — Gitta v. d. Dreitor-Alpspitz RO-407)
- 34 222 Gitano, R, stckh, eg. Maske, durchgeh. Stirnstr., wb.-rotbrauner Mantel
 George, R, stckh, eg. Maske, durchgeh. Stirnstr., wb.-rotbrauner zerr. Mantel, Halskrause
 Gundi, H, stckh, eg. Maske, Stirnstr., wb.-rotbrauner zerr. Mantel
 DT 15. 1. 75 WT 17. 3. 75 WST 3/1 T 1/0 Bel 2/1
 Zw: v. **Haus Greiner** — Z: Erwin Greiner, 83 Ergolding
 V: **Bär v. Zieselmaar 31 858**
 (Astor v. Zieselmaar 27 861 — Rankia v. d. freien Reichsstadt 29 215)
 M: **Arabella v. d. Roninger Burg 29 659**
 (Alex v. Zipfelbach 27 816 — Heike v. d. freien Reichsstadt 28 126)
- 34 225 Festus, R, lgh, eg. Maske, Stirnstr. nicht durchgeh., Halskrause, rotbrauner zerr. Mantel
 Fürst, R, lgh, eg. Maske, Stirnstr., wb. Mantel m. rotbr. Platten
 Falco, R, lgh, eg. Maske, Stirnstr., Halskrause, rotbrauner Mantel
 Faust, R, lgh, eg. Maske, nicht durchgeh. Stirnstr., rotbr. zerr. Mantel
 34 228 Fred, R, lgh, eg. Maske, Stirnstr. m. P., rotbrauner zerr. Mantel
 34 229 Fred, R, lgh, eg. Maske, Stirnstr. m. P., rotbrauner zerr. Mantel
 34 230 Fanny, H, lgh, eg. Maske, Stirnstr., Halskrause, rotbrauner zerr. Mantel
 DT 12. 2. 75 WT 16. 4. 75 WST 7/3 Get 2/2 Bel 5/1
 Zw: v. **Waldenserort** — Z: Walter Widmaier, 7255 Rutesheim
 V: **Romus v. Roten Kreuz 30 041**
 (Arko v. Neutraachtal 26 610 — Bessy v. Roten Kreuz 28 455)
 M: **Blanka v. Waldenserort 30 159**
 (Dt Ch. 70 Graf v. Birkenkopf 26 798 — Anschl v. Zipfelbach 27 819)
- 34 231 Argo, R, stckh, eg. Maske, durchgeh. Stirnstr., rot-wb. zerr. Mantel
 Astor, R, stckh, eg. Maske, durchgeh. Stirnstr. m. P., rot-wb. zerr. Mantel, Halskrause
 Axel, R, stckh, eg. Maske, durchgeh. Stirnstr., breite Halskrause, rot-wb. Mantelh.
 34 234 Astrid, H, lgh, eg. Maske, durchgeh. Stirnstr., breite Halskrause, rot-wb. Mantelh.
 DT 23. 2. 75 WT 1. 5. 75 WST 5/6 T 0/1 Get 1/3 Bel 4/2 Vere 1/1
 Zw: v. **Westerwald-Basalt** — Z: Josef Metternich
 V: **Carlo v. Löwenhof 30 570**
 (Lord v. Hellenstein 27 881 — Alma v. Löwenhof 28 875)
 M: **Hanny v. Goldenen Hain 30 465**
 (Arno v. Benzenhaus 27 839 — Bella v. Goldenen Hain 28 144)
- 34 235 Arko, R, stckh, eg. Maske, Stirnstr., linksseitig Halskrause, Mantel m. Kruppenfleck
 Alf, R, stckh, eg. Maske, breiter Stirnstr., breite Halskrause, Mantel
 rechts m. wb. Fleck
 34 236 Ary, R, stckh, eg. Maske, breiter Stirnstr., breite Halskrause, zerr. Mantel
 Anka, H, stckh, eg. Maske, breiter Stirnstr., breite Halskrause, zerr. Mantel
 34 238 Anja, H, stckh, breiter Stirnstr., breite Halskrause, stark zerr. Mantel
 34 239 Anja, H, stckh, breiter Stirnstr., breite Halskrause, stark zerr. Mantel
 34 240 Assl, H, stckh, breiter Stirnstr., breite Halskrause, stark zerr. Mantel
 DT 14. 2. 75 WT 21. 4. 75 WST 3/7 T 0/2 Get 0/2 Bel 3/3
 Zw: **von der Prinzenquelle** — Z: Heinz Reichmacher, 35 Kassel
 V: **Robin v. Klosterholz 29 513**
 (Nimrod v. Klosterholz 26 931 — Christa v. Oemberg 26 144)
 M: **Bessi v. Tannwäldchen 31 856**
 (Bronko v. Haus Kleiber 29 388 — Angela v. Glisatal 28 450)
- 34 241 Ullock, R, stckh, eg. Maske, schmaler nicht durchgeh. Stirnstr., schmale linke Halskrause, rotbrauner Mantel
 DT 9. 2. 75 WT 13. 4. 75 WST 10/7 T 9/7 Bel 1/0
 Zw: v. **Farnbach** — Z: Herr Gerhard Unger
 V: **Gero v. Farnbach 28 811**
 (Int. Ch. 67 Dago v. Roten Kreuz 25 573 — Anka v. Reichertshof 25 076)
 M: **Monza v. Olympiaturm 31 454**
 (Bdsg. Dt. Ch. Dirk v. Weinbiet 27 441 — Cora v. Olympiaturm 29 227)
- 34 242 Vico, R, lgh, eg. Maske, sehr breiter durchgeh. Stirnstr., sehr breite Halskrause, Nackenfleck, stark zerr. Mantel
 34 243 Veit, R, lgh, eg. Maske, durchgeh. Stirnstr., breite Halskrause, zerr. Mantel
 34 244 Viola, H, lgh, eg. Maske, durchgeh. Stirnstr., breite Halskrause, zerr. Mantel
 34 245 Wronl, H, lgh, eg. Maske, durchgeh. Stirnstr., breite Halskrause, zerr. Mantel
 34 246 Vera, H, lgh, eg. Maske, breiter durchgeh. Stirnstr., Halskrause, Nackenfleck, Mantel
 34 247 Vicky, H, lgh, eg. Maske, durchgeh. Stirnstr., sehr breite Halskrause, Nackenfleck, zerr. Mantel
 DT 14. 2. 75 WT 21. 4. 75 WST 2/5 T 0/1 Bel 2/4
 Zw: v. **Farnbach** — Z: Gerhard Unger
 V: **Cuno v. Agterhorn 31 062**
 (Casar v. Goosacker 26 962 — Wsg. Herta v. Roten Kreuz 28 944)
 M: **Lissi v. Farnbach 30 731**
 (Gero v. Farnbach 28 811 — Anka v. Veitenstein 27 047)
- 34 248 Benno, R, lgh, eg. Maske, Stirnstr., Halskrause, rotbrauner zerr. Mantel
 34 249 Britta, H, lgh, eg. Maske, Stirnstr., Halskrause, rotbrauner Mantel
 34 250 Bianka, H, lgh, eg. Maske, Stirnstr., Halskrause, rotbrauner Mantel

- 34 231 Argo, R, stckh, eg. Maske, durchgeh. Stirnstr., rot-wb. zerr. Mantel
 Astor, R, stckh, eg. Maske, durchgeh. Stirnstr. m. P., rot-wb. zerr. Mantel, Halskrause
 Axel, R, stckh, eg. Maske, durchgeh. Stirnstr., breite Halskrause, rot-wb. Mantelh.
 34 234 Astrid, H, lgh, eg. Maske, durchgeh. Stirnstr., breite Halskrause, rot-wb. Mantelh.
 DT 23. 2. 75 WT 1. 5. 75 WST 5/6 T 0/1 Get 1/3 Bel 4/2 Vere 1/1
 Zw: v. **Westerwald-Basalt** — Z: Josef Metternich
 V: **Carlo v. Löwenhof 30 570**
 (Lord v. Hellenstein 27 881 — Alma v. Löwenhof 28 875)
 M: **Hanny v. Goldenen Hain 30 465**
 (Arno v. Benzenhaus 27 839 — Bella v. Goldenen Hain 28 144)
- 34 221 Leika, H, lgh, eg. Maske, Stirnstr., Halskrause, Mantel, wb. Str. ü. d. Rücken
 DT 26. 2. 75 WT 27. 4. 75 WST 4/6 T 1/1 Eing 2/2 Bel 1/4
 Zw: v. **d. Stadt Grafenau** — Z: Hans Hopfinger, 8352 Grafenau
 V: **Greif v. Olympiaturm 30 269**
 (Eros v. Kornbergturm 28 589 — Lessl v. Vogelheim 27 795)
 M: **Anja v. d. Warte R 1-445**
 (Ball v. Rheinkastel 24 892 — Gitta v. d. Dreitor-Alpspitz RO-407)
- 34 222 Gitano, R, stckh, eg. Maske, durchgeh. Stirnstr., wb.-rotbrauner Mantel
 George, R, stckh, eg. Maske, durchgeh. Stirnstr., wb.-rotbrauner zerr. Mantel, Halskrause
 Gundi, H, stckh, eg. Maske, Stirnstr., wb.-rotbrauner zerr. Mantel
 DT 15. 1. 75 WT 17. 3. 75 WST 3/1 T 1/0 Bel 2/1
 Zw: v. **Haus Greiner** — Z: Erwin Greiner, 83 Ergolding
 V: **Bär v. Zieselmaar 31 858**
 (Astor v. Zieselmaar 27 861 — Rankia v. d. freien Reichsstadt 29 215)
 M: **Arabella v. d. Roninger Burg 29 659**
 (Alex v. Zipfelbach 27 816 — Heike v. d. freien Reichsstadt 28 126)
- 34 225 Festus, R, lgh, eg. Maske, Stirnstr. nicht durchgeh., Halskrause, rotbrauner zerr. Mantel
 Fürst, R, lgh, eg. Maske, Stirnstr., wb. Mantel m. rotbr. Platten
 Falco, R, lgh, eg. Maske, Stirnstr., Halskrause, rotbrauner Mantel
 Faust, R, lgh, eg. Maske, nicht durchgeh. Stirnstr., rotbr. zerr. Mantel
 34 228 Fred, R, lgh, eg. Maske, Stirnstr. m. P., rotbrauner zerr. Mantel
 34 229 Fred, R, lgh, eg. Maske, Stirnstr. m. P., rotbrauner zerr. Mantel
 34 230 Fanny, H, lgh, eg. Maske, Stirnstr., Halskrause, rotbrauner zerr. Mantel
 DT 12. 2. 75 WT 16. 4. 75 WST 7/3 Get 2/2 Bel 5/1
 Zw: v. **Waldenserort** — Z: Walter Widmaier, 7255 Rutesheim
 V: **Romus v. Roten Kreuz 30 041**
 (Arko v. Neutraachtal 26 610 — Bessy v. Roten Kreuz 28 455)
 M: **Blanka v. Waldenserort 30 159**
 (Dt Ch. 70 Graf v. Birkenkopf 26 798 — Anschl v. Zipfelbach 27 819)
- 34 231 Argo, R, stckh, eg. Maske, durchgeh. Stirnstr., rot-wb. zerr. Mantel
 Astor, R, stckh, eg. Maske, durchgeh. Stirnstr. m. P., rot-wb. zerr. Mantel, Halskrause
 Axel, R, stckh, eg. Maske, durchgeh. Stirnstr., breite Halskrause, rot-wb. Mantelh.
 34 234 Astrid, H, lgh, eg. Maske, durchgeh. Stirnstr., breite Halskrause, rot-wb. Mantelh.
 DT 23. 2. 75 WT 1. 5. 75 WST 5/6 T 0/1 Get 1/3 Bel 4/2 Vere 1/1
 Zw: v. **Westerwald-Basalt** — Z: Josef Metternich
 V: **Carlo v. Löwenhof 30 570**
 (Lord v. Hellenstein 27 881 — Alma v. Löwenhof 28 875)
 M: **Hanny v. Goldenen Hain 30 465**
 (Arno v. Benzenhaus 27 839 — Bella v. Goldenen Hain 28 144)

DT 28. 1. 75 WT 30. 3. 75 WST 3/2 T 1/0 Get 1/0 Bel 1/2
 Zw: v. **Blindensee** — Z: Rudolf Müllerschön, Kanzach
 V: **Alf v. Lonequell 28 963**
 (Kuno v. Hellenstein 27 468 — Dascha v. d. freien Reichsstadt 27 021)
 M: **Yska v. d. freien Reichsstadt 30 626**
 (Erich v. d. Birkenlaube 29 270 — Ina v. d. freien Reichsstadt 28 208)

34 251 Emir, R, stckh, uneg. Maske, breiter Stirnstr., rot-wb. zerr. Mantel
 34 252 Esther, H, lgh, uneg. Maske, durchgeh. Stirnstr., rot-wb. zerr. Mantel
 34 253 Elge, H, lgh, eg. Maske, durchgeh. Stirnstr., rot-wb. zerr. Mantel
 DT 3. 3. 75 WT 6. 5. 75 WST 7/7 T 6/5 Bel 1/2
 Zw: v. **Kloster Besselich** — Z: Berthold Borbonus
 V: **Carlo v. Löwenhof 30 570**
 (Lord v. Hellenstein 27 881 — Alma v. Löwenhof 28 875)
 M: **Jenny v. Goldenen Hain 31 437**
 (Arno v. Bensenhaus 27 839 — Assi v. Hoch-Rhöngebirge 29 593)

34 254 Quintus, R, stckh, eg. Maske, brt. Stirnstr., Halskr., roter geschl. Mantel
 34 255 Qual, R, lgh, eg. Maske, schm. Stirnstr., links wb. Halskr., roter geschl. Mantel
 34 256 Queib, R, stckh, unegale Maske, rechts verzeichnet, rechts wb. Halskr., roter geschl. Mantel
 34 257 Quax, R, stckh, unegale Maske, links wb. Ohr, wb. Halskr., rechts zw. gr. rote Platten, links 1 große Platte bis z. Rute
 34 258 Quinta, H, lgh, eg. Maske, schm. Stirnstr., links wb. Halskr., roter geschl. Mantel, dunkelrot
 34 259 Quella, H, lgh, eg. Maske, braune Ohren, rechts b. a. Auge, wb. Rücken, hinten eine rote Platte, rotes Gesäß, links u. rechts je zwei rote Platten
 DT 6. 1. 75 WT 11. 3. 75 WST 6/5 Get 2/3 Bel 4/2
 Zw: v. **der Lerchenlaube** — Z: H. u. A. Schwedland, 2372 Breckendorf
 V: **Clark v. d. Lerchenlaube 29 819**
 (Bernd v. Bismarkturm 26 926 — Alfa v. Walter v. Hohenegg 27 574)
 M: **Ferra v. Heidenhof 29 526**
 (Donar v. Stafflelghhof 28 147 — Beate v. Parkenthin DBZ 328/66)

34 260 Dojan, R, stckh, eg. Maske, durchg. Stirnstr., brt. Halskr., rot-bräuner Mantel
 DT 20. 2. 75 WT 22. 4. 75 WST 2/1 Einge 1/1 Bel 1/0
 Zw: vom **St-Dominikus** — Z: Betty Jacob, 672 Speyer
 V: **Cäsar v. St. Josefift 29 825**
 (Arko v. St. Josefift 27 934 — Diana v. Hause Bouillon 28 436)
 M: **Anke v. Hause Däuwel 31 961**
 (Alf v. Domhof 28 385 — Baffi v. St. Karakloster 29 469)

34 261 Laxi, H, lgh, eg. Maske, kurzer Stirnstr., rechte Halskr., geschl. Mantel
 34 262 Linda, H, lgh, eg. Maske, kurzer Stirnstr., rechte Halskr., geschl. Mantel
 34 263 Lola, H, lgh, eg. Maske, durchg. Stirnstr., brt. Halskr., Stirnfl., geschl. Mantel
 34 265 Libell, H, stckh, eg. Maske, durchg. Stirnstr., rechte Halskr., kl. wb. Fl. a. d. Rücken
 DT 18. 2. 75 WT 19. 4. 75 WST 5/6 T 1/0 Get 3/1 Bel 0/1
 Zw: **St. Bernhards Zwinger v. Preittrachtal** — Z: Wilhelm Paukner, 83 Altdorf
 V: **Dago v. Preittrachtal 31 185**
 (Nestor v. d. freien Reichsstadt 28 725 — Gina v. Schlob Aschach 2864
 M: **Eleonor v. Preittrachtal 31 876**
 (Dago v. Hartheimer Brunnen 27 363 — Anke v. d. Warte R 1-446)

34 266 Anja, H, lgh, eg. Maske, Stirnstr., brt. Halskr., rotbrauner Mantel
 34 267 Anke, H, lgh, eg. Maske, Stirnstr., schm. Halskr., rotbrauner Mantel
 34 268 Arno, R, lgh, eg. Maske, Stirnstr., brt. Halskr., rotbrauner Mantel
 34 269 Arko, R, lgh, eg. Maske, Stirnstr., rechte halbe Halskr., rotbrauner Mantel
 34 270 Astor, R, lgh, eg. Maske, brt. durchg. Stirnstr. m. Punkt, zerr. Mantel
 34 271 Alf, R, lgh, eg. Maske, Stirnstr., brt. Halskr., rotbrauner Mantel
 DT 25. 2. 75 WT 28. 4. 75 WST 6/6 T 2/3 Get 0/1 Bel 4/2
 Zw: vom **Euergrund** — Z: Eise Müller, 8721 Euerbach
 V: **Cuno v. Agterhorn 31 062**
 (Casar v. Gooacker 26 962 — Herta v. Roten Kreuz 28 944)
 M: **Carmen v. Schweden König 31 675**
 (Gero v. Farnbach 28 811 — Ina v. d. Albtalpforte 29 757)

34 272 Agram, R, stckh, eg. Maske, durchg. Stirnstr., Halskr., Mantel
 34 273 Alf, R, stckh, eg. Maske, durchg. Stirnstr., Halskr., Nackenfl., Mantel
 34 274 Arpad, R, lgh, eg. Maske, durchg. Stirnstr., brt. Halskr., wb. Fl. a. d. Rücken
 34 275 Alloscha, R, lgh, eg. Maske, durchg. Stirnstr., Halskr., Mantel m. 2 kl. Flecken
 34 276 Astra, H, lgh, eg. Maske, brt. kz. Stirnstr., Halskr., wb. Fleck a. d. Rücken
 34 277 Anuschka, H, stckh, eg. Maske, brt. durchg. Stirnstr., rechte Halskr., wb. Fleck a. d. Rücken
 DT 1. 3. 75 WT 30. 4. 75 WST 4/6 T 0/1 Get 0/3 Bel 4/2
 Zw: von **der Rodach** — Z: R. Roeren, 8634 Rodach
 V: **Bär v. Haus Greiner 30 916**
 (Alex v. Zipfelbach 27 816 — Asta v. d. Warte R 1-443)
 M: **Ella v. Roten Kreuz 32 031**
 (Caro v. Einödthof 27 564 — Doris v. Neufnachtal 29 933)

- 34 278 Kessy, H, Igh, eg. Maske, schm. Stirnstr., Halskr., rot-br. Mantel
 34 279 Karla, H, Igh, eg. Maske, Stirnstr., brt. Halskr., rot-braun zerr. Mantel
 34 280 Karlo, R, Igh, eg. Maske, Stirnstr., rechts halbe Halskr., rot-branner Mantel

DT 23. 2. 75 WT 30. 4. 75 WST 1/2 Bel 1/2
 Zw. **von Tatenhausen** — Z: Ernst Schillenkamp, 4801 Hörste
 V. **Arko v. Haus Hertenstein 29 744**
 (Arko v. Haus Heidenreich 25 258 — Betti v. Hollwede 27 659)
 M. **Edda v. Tatenhausen 27 008**
 (Bodo v. Jägerheim 25 358 — Nella v. Weim 23 397)

- 34 281 Florian, R, Igh, eg. Maske, Halskr., Stirnstr., roter Mantel
 34 282 Finni, H, Igh, eg. Maske, durchg. Stirnstr., schm. Halskr., roter zerr. Mantel
 34 283 Farah, H, Igh, eg. Maske, Stirnstr., schm. Halskr., roter zerr. Mantel

DT 15. 2. 75 WT 14. 4. 75 WST 2/2 Eingge 1/0 Bel 1/2
 Zw. **Vom Grüntenblick** — Z: Hans Neppi, Buchenberg
 V. **Alexander v. d. Allgäuer Bergen 29 700**
 (Barry v. Lerchenrain 27 880 — Berta v. Bruder Klaus 27 924)
 M. **Carmen v. alien Lindenhof 29 926**
 (Dojan v. Eindhof 28 092 — Assi v. Walter v. Hohenegg 27 576)

- 34 284 Brix, R, Igh, eg. Maske, Stirnstr., brt. Halskr., rot-br. zerr. Mantel
 34 285 Britta, H, Igh, eg. Maske, Stirnstr., Halskr., rot-br. Mantel

DT 18. 1. 75 WT 26. 3. 75 WST 1/3 T 0/2 Bel 1/1
 Zw. **von Humboldt** — Z: Erich Müller, 91 Köln-Kalk
 V. **Bdsq. Andreas v. d. Allgäuer Bergen 29 699**
 (Barry v. Lerchenrain 27 880 — Berta v. Bruder Klaus 27 924)
 M. **Alfa v. Traumweihler 31 500**
 (Donar v. d. Birkenlaube 29 261 — Ronda v. d. freien Reichsstadt 29 210)

- 34 286 Lasso, R, Igh, eg. Maske, durchg. Stirnstr., rot-wb. zerr. Mantel
 34 287 Lord, R, Igh, eg. Maske, durchg. Stirnstr., Halskr., rot-wb. Mantelh.
 34 288 Leo, R, Igh, eg. Maske, Stirnstr., Halskr., rot-wb. Mantelh.
 34 289 Lerry, R, Igh, eg. Maske, Stirnstr., Halskr., rot-wb. Mantelh.

DT 15. 3. 75 WT 16. 5. 75 WST 5/0 T 1/0 Bel 4/0
 Zw. **Vom Löwenhof** — Z: Helmut Löw, 6233 Keilkeim
 V. **Lord v. Hellenstein 27 881**
 (Dago v. Roten Kreuz 25 573 — Olli v. d. Steinlach 25 653)
 M. **Alma v. Löwenhof 28 875**
 (Graf v. Birkenkopf 26 798 — Bianka v. d. Birkenlaube 27 536)

- 34 290 Elma, H, Igh, eg. Maske, durchg. Stirnstr., schm. Halskr., rot-wb. linke
 34 291 Hüfte m. großem schwarzen Fleck
 Effi, H, Igh, eg. Maske, brt. Stirnstr. m. Punkt, brt. Halskr., rot-wb. linke
 34 292 Schulter, wb. zerr. Mantel

34 293 Esta, H, Igh, eg. Maske, Halskr., rot-wb. geschl. Mantel
 34 294 Eike, H, Igh, eg. Maske, durchg. Stirnstr., schm. Halskr., rot-wb. geschl. Mantel
 DT 20. 3. 75 WT 21. 5. 75 WST 2/7 T 2/3 Bel 0/4
 Zw. **vom Dolgen** — Z: Günter Frause, 3394 Langelsheim
 V. **Fürst del Soccorso 28 908**
 (Int. Ch. Anton v. Höfl! SHSB 97 801 — Asta v. d. Eichmatt SHSB 142 350)
 M. **Carmen v. d. Asbost 28 812**
 (Asko v. Roten Kreuz 25 156 — Assi v. der Asbost 27 386)

- 34 294 Cäsar, R, stckh, eg. Maske, durchg. Stirnstr., brt. Halskr., Kruppe links
 34 295 viel wb. zerr. Mantel

34 295 Carlo, R, stckh, eg. Maske, durchg. Stirnstr., brt. Halskr., Genickfleck,
 stark zerr. Mantel
 34 296 Cid, R, stckh, eg. Maske, durchg. Stirnstr., brt. Halskr., leicht zerr.
 Mantel
 34 297 Corry, R, stckh, eg. Maske, durchg. Stirnstr., brt. Halskr., stark zerr.
 Mantel
 34 298 Castor, R, stckh, eg. Maske, durchg. Stirnstr., Halskr., Mantelh.

34 299 Cora, H, stckh, eg. Maske, durchg. Stirnstr., links viel wb., rechts rote
 Placken, Plattenhund, lks. Ohr leicht blost.
 DT 27. 2. 75 WT 1. 5. 75 WST 5/1 Bel 5/1
 Zw. **vom Haus Damm** — Z: Heinrich Damm

V. **Trux v. Klosterholz 30 653**
 (Nimrod v. Klosterholz 26 931 — Eika v. fröhlichen Tierhaus 28 962)
 M. **Diana v. Hablinghauser Land 30 194**
 (Bernhard v. Delm 26 213 — Britta v. Hablinghauser Land 28 374)

- 34 300 Dargo, R, Igh, eg. Maske, brt. durchg. Stirnstr., zerr. Mantel
 34 301 Dora, H, Igh, eg. Maske, brt. durchg. Stirnstr., geschl. Mantel m. wb.
 Fl. a. d. Kruppe

34 302 Dollf, H, stckh, eg. Maske, brt. durchg. Stirnstr., gesch. Mantel
 34 303 Dunja, H, Igh, eg. Maske, brt. durchg. Stirnstr., zerr. Mantel
 34 304 Della, H, Igh, eg. Maske, brt. durchg. Stirnstr., geschl. Mantel m. wb.
 Fl. a. d. Kruppe

34 305 Diana, H, stckh, eg. Maske, brt. Stirnstr., zerr. Mantel
 DT 8. 3. 75 WT 10. 5. 75 WST 3/10 T 1/1 eingge 1/4 Bel 1/5
 Zw. **vom Rottal** — Z: Jakob Jobst
 V. **Cuno v. Bayrischen Wald 28 358**
 (Dt. Ch. 65, Zeno v. Bismarckturm 25 354 — Bianka v. Geutenreuth 26 161)
 M. **Bianka v. Rottal 31 592**
 (Fürst v. Izola 27 484 — Eva v. Bayerischen Wald 29 534)

- 34 306 Ruby, R, Igh, eg. Maske, durchg. Stirnstr., Hals, Mantelh. m. wb.
 34 307 Rückenfleck u. zwei wb. Fl. a. d. Kr.
 34 308 Rex, R, Igh, eg. Maske, bnt. durchg. Stirnstr., Halskr., leicht zerr. Mantel
 34 309 Remus, R, Igh, eg. Maske, Stirnstr., Halskr., rotbr. Mantel
 34 310 Rasko, R, Igh, eg. Maske, Stirnstr., Halskr., rotbr. Mantel
 34 311 Rexl, H, Igh, eg. Maske, bnt. Stirnstr., zerr. Mantel
 DT 23. 3. 75 WT 27. 5. 75 WST 5/3 T 0/1 Get 0/1 Bel 5/1
 Zw. von Geutenreuth — Z: Siegfried Weisch, 8621 Geutenreuth
 V. Harro v. Hause Bouillon 30 008
 (Ceno v. d. alten Zollernburg 24 996 — Anja v. Hause Bouillon 27 208)
 M. Fanny v. Geutenreuth 31 573
 (Arko v. Bärenwies 29 272 — Dunja v. Einödthof 28 096)

- 34 312 Brax, R, Igh, eg. Maske, durchg. Stirnstr. m. Stirnfl., Halskr., geschl.
 Mantel, wb. Fl. a. d. Rücken
 34 313 Burga, H, stckh, eg. Maske, durchg. Stirnstr., schm. Halskr., zerr. Mantel
 34 314 Bina, H, Igh, eg. Maske, bnt. durchg. Stirnstr. m. Stirnfl., sehr bnt. Halskr., zerr. Mantel, linkes Ohr wb.
 34 315 Baldur, R, stckh, eg. Maske, unterbr. Stirnstr., bnt. Halskr., geschl.
 Mantel m. kleinem wb. Fleck
 34 316 Bastian, R, Igh, eg. Maske, bnt. durchg. Stirnstr., hinten drei gr. braune Platten
 34 317 Britta, H, stckh, eg. Maske, durchg. Stirnstr., Halskr., wb. Fl. a. d. Kruppe
 DT 13. 3. 75 WT 13. 5. 75 WST 6/6 T 3/1 Get 0/2 Bel 3/3
 Zw. v. d. Drei-Helmen — Z: Mährlain-Schreiber
 V. Nestor v. d. Römerschanze 29 153
 (Bdsg. 69, Astor v. d. Birkenlaube 26 915 — Flotta v. d. freien Reichsstadt 27 628)
 M. Jacky v. Roten Kreuz 29 138
 (Arko v. Neufnachtal 26 610 — Urte v. Roten Kreuz 27 222)

- 34 318 Orso, R, Igh, eg. Maske, bnt. Stirnstr., bnt. Halskr., Mantel
 34 319 Olex, R, Igh, eg. Maske, bnt. Stirnstr. m. kl. Fleck, bnt. Halskr., zerr. Mantel
 DT 6. 2. 75 WT 10. 4. 75 WST 4/3 T 1/2 Get 1/1 Bel 2/0
 Zw. vom Bayerischen Wald — Z: Willih Daffinger, 8391 Röhrenbach
 V. Cuno v. Bayerischen Wald 28 358
 (Dt. Ch. 65 Zeno v. Bismarckturm 25 354 — Bianka v. Geutenreuth 26 162)
 M. Jutta v. Bayerischen Wald 32 013
 (Fürst v. Izola 27 484 — Fee v. Bayerischen Wald 29 769)

- 34 320 Arko, R, Igh, eg. Maske, Stirnstr., Halskr., roter zerr. Mantel
 34 321 Arno, R, Igh, eg. Maske, durchg. Stirnstr., Halskr., geschl. Mantel
 34 322 Assi, H, stckh, eg. Maske, bnt. Stirnstr., Halskr., zerr. Mantel
 34 323 Anka, H, Igh, eg. Maske, Stirnstr., halbe Halskr., zerr. Mantel
 34 324 Asta, H, stckh, eg. Maske, Stirnstr., halbe Halskr., zerr. Mantel
 34 325 Alma, H, stckh, eg. Maske, Stirnstr., Halskr., roter zerr. Mantel
 DT 18. 1. 75 WT 20. 3. 75 WST 6/6 T 4/0 Get 0/2 Bel 2/4
 Zw. vom Kugelberg — Z: Dresel
 V. Barry v. Ziegeholz 30 108
 (Arko v. Neufnachtal 26 610 — Alma v. Benzenhaus 27 842)
 M. Yetta v. Roten Kreuz 30 972
 (Anton del Soccorso 29 493 — Jacky v. Roten Kreuz 29 138)

- 34 326 Quastel, R, stckh, eg. Maske, durchg. Stirnstr., bnt. Halskr., zerr. Mantel
 34 327 Questo, R, stckh, eg. Maske, durchg. Stirnstr., bnt. Halskr., zerr. Mantel
 34 328 Quex, R, Igh, eg. Maske, Stirnstr., bnt. Halskr., zerr. Mantel
 34 329 Quilla, H, Igh, eg. Maske, durchg. Stirnstr., bnt. Halskr., wb. Ohrspitze, zerr. Mantel
 34 330 Quasta, H, Igh, eg. Maske, bnt. durchg. Stirnstr., sehr bnt. Halskr., wb. m. roten Platten
 34 331 Quarta, H, stckh, eg. Maske, Stirnstr., bnt. Halskr., zerr. Mantel
 DT 5. 3. 75 WT 5. 5. 75 WST 5/5 T 2/0 Get 0/2 Bel 3/3
 Zw. vom Roten Kreuz — Z: Josef Stecher, 8943 Babenhausen
 V. Bari v. d. Allgäuer Bergen 30 695
 (Bari v. Lerchenrain 27 880 — Berta v. Bruder Klaus 27 924)
 M. Xina v. Roten Kreuz 30 968
 (Arko v. Neufnachtal 26 610 — Xilla v. Roten Kreuz 27 778)

- 34 332 Rino, R, Igh, eg. Maske, bnt. Stirnstr., Halskr., zerr. Mantel
 34 333 Rico, R, Igh, eg. Maske, durchg. Stirnstr., halbe Halskr., geschl. Mantel
 34 334 Roy, R, Igh, eg. Maske, durchg. Stirnstr., bnt. Halskr., zerr. Mantel
 DT 8. 3. 75 WT 7. 5. 75 WST 3/0 Bel 3/0
 Zw. Vom Roten Kreuz — Z: Josef Stecher, 8943 Babenhausen
 V. Bari v. d. Allgäuer Bergen 30 695
 (Bari v. Lerchenrain 27 880 — Berta v. Bruder Klaus 27 924)
 M. Bella v. Roten Kreuz 31 712
 (Kuno v. Hellenstein 27 468 — Xilla v. Roten Kreuz 27 778)
 34 335 Sam, R, Igh, eg. Maske, durchg. Stirnstr., halbe Halskr., Mantel
 34 336 Sulten, R, stckh, eg. Maske, bnt. Stirnstr., sehr bnt. Halskr., zerr. Mantel
 34 337 Samson, R, stckh, eg. Maske, durchg. Stirnstr., sehr bnt. Halskr., stark zerr. Mantel
 34 338 Selly, H, Igh, eg. Maske, bnt. Stirnstr., Halskr., zerr. Mantel
 34 339 Susi, H, stckh, eg. Maske, bnt. Stirnstr., sehr bnt. Halskr., zerr. Mantel
 DT 8. 3. 75 WT 9. 5. 75 WST 5/4 Get 2/1 Einge 0/1 Bel 3/2

Zw. **Vom Roten Kreuz** – Z: Josef Stecher, 8943 Babenhausen
V. **Dago v. Roten Kreuz 32 021**
(Caro v. Einödthof 27 564 – Jacky v. Roten Kreuz 29 138)
M. **Tessa v. Roten Kreuz 30 536**
(Helno v. Rosenkeller 28 822 – Ursa v. Roten Kreuz 27 223)

34 340 Xerex, R, stckh, eg. Maske, brt. Halskr., links b. z. Vorderhand, Kruppe
gr. wB. Fleck

34 341 Xeno, R, stckh, eg. Maske, brt. Halskr., leicht zerr. Mantel

34 342 Xantus, R, stckh, eg. Maske, brt. Halskr., Plattenhund

34 343 Xenie, H, stckh, eg. Maske, brt. Halskr., leicht zerr. Mantel m. wB.

Streifen a. d. Kruppe

34 344 Xandra, H, stckh, eg. Maske, brt. Halskr., stark zerr. Mantel

34 345 Xittie, H, stckh, eg. Maske, brt. Halskr., leicht zerr. Mantel m. wB.

Streifen a. d. Kruppe

DT 20. 3. 75 WT 22. 5. 75 WST 8/4 Göt 5/1 Bel 3/3

Zw. **vom Klosterholz** – Z: Wilhelm Naumann, 3579 Wolfrode

V. **Ulf v. Klosterholz 31 654**

(Robin v. Klosterholz 29 513 – Eicka v. fröhlichen Tierhaus)

M. **Herta v. Steinerhof 31 502**
(Bänz v. Schwandenblick SHSB 144 647 – Esta v. Steinerhof SHSB
172 836)

34 346 Yanosch, R, stckh, eg. Maske, Stirnstr., Halskr., roter Mantel

34 347 Yaso, R, Igh, eg. Maske, Stirnstr., halbe wB. Halskr., links, roter Mantel

34 348 Yogi, R, Igh, eg. Maske, Stirnstr., m. Stern, Halskr., leicht zerr. Mantel

34 349 York, R, stckh, eg. Maske, Stirnstr., wB. Genickfl., roter Mantel

34 350 Yessi, H, Igh, eg. Maske, Stirnstr., brt. Halskr., zerr. Mantel

34 351 Yrone, H, Igh, eg. Maske, Stirnstr., Halskr., kl. wB. Kreuzfl., Mantel

DT 22. 2. 75 WT 29. 4. 75 WST 9/2 T 5/0 Bel 4/2

Zw. **v. Rosenkeller** – Z: Gerhard Mayer, Ebersbach

V. **Barry v. Ziegeholz 30 108**
(Arko v. Neufnachtal 26 610 – Alma v. Benzenhaus 27 842)

M. **Aki v. Malenwälder 32 342**
(Jens v. Rosenkeller 29 599 – Korä v. Rosenkeller 30 063)

34 352 Cäsar, R, Igh, eg. Maske, brt. durchg. Stirnstr., sehr brt. Halskr., zerr.
Mantel

34 353 Ceno, R, Igh, eg. Maske, Stirnstr., halbe Halskr., zerr. Mantel

34 354 Cuno, R, Igh, eg. Maske, brt. durchg. Stirnstr., durchg. Halskr., zerr.

Mantel

34 355 Conny, H, Igh, eg. Maske, brt. durchg. Stirnstr., durchg. Halskr., zerr.

Mantel

34 356 Cora, H, Igh, nach rechts verbreiterte Maske, durchg. Stirnstr., Halskr.,
zerr. Mantel

34 357 Carmen, H, Igh, eg. Maske, Stirnstr., halbe Halskr., zerr. Mantel

DT 29. 3. 75 WT 30. 5. 75 WST 8/4 Einge 5/1 Bel 3/3

Zw. **v. Dorfweither** – Z: Josef Haas, Gannertshofen

V. **Orpheus v. Rosenkeller 31 610**

(Arko v. Neufnachtal 26 610 – Jala del Soccorso 31 609)

M. **Cora v. alten Lindenhof 29 927**

(Dojan v. Einödthof 28 092 – Assi v. Walter Hohenegg 27 576)

34 358 Antje, H, Igh, eg. Maske, schm. Stirnstr., brt. Halskr., zerr. Mantel m. brt.

Fl. a. d. Hüfte

34 359 Anja, H, Igh, eg. Maske, schm. Stirnstr., schm. Halskr., rot-br. Mantel

34 360 Amigo, R, Igh, eg. Maske, brt. durchg. Stirnstr., Halskr., stark zerr.

Mantel

34 361 Arko, R, Igh, eg. Maske, Stirnstr., brt. Halskr., rot-br. Mantel

34 362 Amor, R, Igh, eg. Maske, schm. Stirnstr., rot-br. stark zerr. Mantel m.

br. Fl. i. d. brt. Halskr.

34 363 Athos, R, Igh, eg. Maske, Stirnstr., sehr brt. Halskr., rot-br. zerr. Mantel

DT 17. 3. 75 WT 19. 5. 75 WST 6/3 T 1/0 Göt 1/1 Bel 4/2

Zw. **v. Heide-Kamp** – Z: Günter Heidkamp, Köln

V. **Jago v. d. Stadt Grafenau 30 594**

(Benno v. Eichholz 25 635 – Anka v. Zipfelbach 27 817)

M. **Assi v. Schlob Rieneck 31 686**

(Bitus v. Säuliamt 29 861 – Tollil v. Geutenreuth 29 571)

34 364 Astor, R, Igh, eg. Maske, Stirnstr., Halskr., rot-br. zerr. Mantel

34 365 Andreas, R, Igh, eg. Maske, Stirnstr., halbe Halskr., Mantelhund

34 366 Alex, R, Igh, eg. Maske, Stirnstr. m. Punkt, Halskr., rot-br. Mantel

34 367 Arko, R, Igh, eg. Maske, Stirnstr., Halskr., rot-br. Mantel

DT 22. 3. 75 WT 21. 5. 75 WST 6/2 T 1/1 Einge 1/1 Bel 4/0

Zw. **von der Achalm** – Z: Hannelore Deutsche, 7441 Neckarhausen

V. **Alt v. Lonequell 28 963**

(Kuno v. Hellenstein 27 468 – Dascha v. d. freien Reichsstadt 27 021)

M. **Anja v. Dorfweither 32 430**

(Jens v. Rosenkeller 29 599 – Cora v. alten Lindenhof 29 927)

34 368 Hella, H, Igh, eg. Maske, durchg. Stirnstr., brt. Halskr., rot-br. zerr.

Mantel

34 369 Heino, R, Igh, eg. Maske, wB. gefleckte Ohren, brt. Halskr., rot-br. zerr.

Mantel

34 370 Heiko, R, stckh, eg. Maske, durchg. Stirnstr., schm. Halskr., rot-br.

Mantel

34 371 Hasso, R, stckh, eg. Maske, Stirnstr., Halskr., rot-br. Mantel m. wB. Fl.

a. d. Hüfte

DT 5. 3. 75 WT 8. 5. 75 WST 3/1 Bel 3/1

Zw. **v. Hasslinghauser Land** – Z: Heinz-Walter Kruse, 4322 Sprockhövel

- 34 381 Normann, R, Igh, eg. Maske, bnt. durchg. Stirnstr., Halskr., 2 wb. Fl. a. d. Rücken
 34 382 Nero, R, stckh, eg. Maske, schm. Stirnstr., wb. Fl. a. d. Rücken
 34 383 Nico, R, stckh, eg. Maske, durchg. Stirnstr., Halskr., 2 wb. Fl. a. d. Rücken
 34 384 Nino, R, Igh, eg. Maske, Stirnstr., Halskr., geschl. Mantel
 34 385 Nina, H, Igh, eg. Maske, Stirnstr., Halskr., 2 wb. Fl. a. d. Rücken
 34 386 Nora, H, stckh, eg. Maske, Stirnstr., Halskr., wb. Fl. a. d. Kruppe
 DT 13. 3. 75 WT 16. 5. 75 WST 4/2 Bel 4/2
 Zw. v. Kornbergturm — Z: R. Fischer, 8676 Schwarzenbach
 V. Ingo v. Kornbergturm 31 557
 (Int. Ch. Dt. Ch. Bsg. Dirk v. Weinbriet 27 441 — Assl v. Gestragrund 28 665)
 M. Jenny v. Kornbergturm 32 058
 (Cid v. Olympiaturm 29 223 — Heidi v. Kornbergturm 29 330)
 34 387 Atsch!, R, stckh, eg. Maske, bnt. Halskr., rot. zerr. Mantel
 34 388 Ari, R, stckh, eg. Maske, schm. Stirnstr., Halskr., rot. geschl. Mantel
 34 389 Arto, R, Igh, eg. Maske, durchg. Stirnstr., rot. zerr. Mantel, beide Schultern weiß
 34 390 Alf, R, Igh, eg. Maske, bnt. Stirnstr., Halskr., rot. Mantel
 34 391 Asa, H, Igh, eg. Maske, bnt. durchg. Stirnstr., bnt. Halskr., rot. zerr. Mantel
 34 392 Assl, H, stckh, eg. Maske, Stirnstr., schm. Halskr., rot. Mantel m. Fleck
 DT 21. 3. 75 WT 21. 5. 75 WST 6/8 T 1/1 Get 1/5 Bel 4/2
 Zw. Von den Schillwiesen — Z: Ulrich Schmidt, Göttingen
 V. Graf v. Celler-Schloß 30 475
 (Benno v. Habgau 28 485 — Asta v. Celler Schloß 27 743)
 M. Agt v. Riefensbeck 31 979
 (Bronko v. Haus Klaiber 29 388 — Bella v. d. Aspost 28 435)
 34 393 Gido, R, Igh, eg. Maske, durchg. Stirnstr., bnt. Halskr., rot. zerr. Mantel
 rechte Schulter wb.
 34 394 Gero, R, Igh, eg. Maske, durchg. Stirnstr., bnt. Halskr., rot. zerr. Mantel
 34 395 Graf, R, Igh, eg. Maske, Halskr., rot. Mantel
 34 396 Gundl, H, Igh, eg. Maske, schm. Halskr., rot. geschl. Mantel
 34 397 Gaby, H, Igh, eg. Maske, durchg. Stirnband, unterb. Halskr., rot. Mantel
 m. Punkt
 34 398 Gitte, H, Igh, eg. Maske, durchg. Stirnstr., bnt. Halskr., rot. Mantel m. wb. Fl. a. d. Kreuz
 DT 8. 2. 75 WT 11. 3. 75 WST 4/4 T 1/0 Get 0/1 Bel 3/3
 Zw. v. Suhle Tal — Z: Reinhard Aeller
 V. Lex v. Birkenkopf 29 092
 (Fürst del Coccorso 28 908 — Gundi v. Birkenkopf 26 800)
 M. Rommi v. d. Helbecke 29 850
 (Bachus v. Forchenheim 25 502 — Hella v. d. Helbecke 26 419)

- V. Cary v. Artherboden 31 607
 (Barry v. Maters SHSB 157 462 — Arnika v. Arnihof SHSB 144 909)
 M. Britta v. Hasslinghauser Land 28 374
 (Emir v. d. Helbecke 25 013 — Karla v. Haus Rögelle 25 930)
 34 372 Bimbo, R, stckh, eg. Maske, durchg. Stirnstr., Halskr., Mantel
 34 373 Britta, H, stckh, eg. Maske, Stirnstr., Nackenfleck, Mantel
 DT 10. 2. 75 WT 11. 4. 75 WST 1/1 Bel 1/1
 Zw. v. Olympiaturm — Z: Max u. Wolfgang Rub
 V. Cid v. Olympiaturm 29 223
 (Dago v. Roten Kreuz 25 573 — Alma v. Walter v. Hohenegg 27 572)
 M. Norma v. Olympiaturm 31 533
 (Dirk v. Weinbriet 27 441 — Burgel v. Habgau 28 489)
 34 374 Cid, R, Igh, eg. Maske, Stirnstr., Nackentl., Mantel
 34 375 Geno, R, Igh, eg. Maske, bnt. Stirnstr., sehr bnt. Halskr., wb. Fleck a. d. Kruppe
 DT 25. 2. 75 WT 27. 4. 75 WST 2/1 T 0/1 Bel 2/0
 Zw. v. Olympiaturm — Z: Max u. Wolfgang Rub, 8 München 50
 V. Cid v. Olympiaturm 29 223
 (Dago v. Roten Kreuz 25 573 — Alma v. Walter v. Hohenegg 27 572)
 M. Nelly v. Olympiaturm 31 532
 (Dirk v. Weinbriet 27 441 — Burgel v. Habgau 28 489)
 34 376 Asco, R, stckh, eg. Maske, Stirnstr., Halskr., zerr. Mantel, rot
 DT 22. 2. 75 WT 25. 4. 75 WST 2/0 T 1/0 Bel 1/0
 Zw. v. d. Stadt Hamburg — Z: Wilfried Mittendorf, 2 Hamburg 74
 V. Heiko v. Izoia 30 699
 (Benno v. Bruder Klaus 27 919 — Desy v. Hause Behreus 28 819)
 M. Irina v. St. Reinoldi 31 934
 (Cary v. Artherboden 31 607 — Eike v. St. Reinoldi 28 680)
 34 377 Tobia, H, Igh, eg. Maske, Stirnstr., roter Mantel m. wb. Genicktl.
 34 378 Tea, H, Igh, eg. Maske, Stirnstr., roter Mantel m. kl. wb. Genicktl.
 34 379 Toni, H, Igh, unegale Maske, Monogel, Plattenhund
 34 380 Tekia, H, Igh, unegale Maske, Stirnstr., roter Mantel, wb. Genicktl.
 DT 25. 3. 75 WT 23. 4. 75 WST 3/6 T 2/2 Einge 1/0 Bel 0/4
 Zw. vom Bruder-Klaus — Z: B. Grimm, Oberhausen
 V. Droll v. Bruder Klaus 29 550
 (Kuno v. Hellenstein 27 468 — Beate v. Bruder Klaus 27 923)
 M. Claudia v. Bruder Klaus 28 612
 (Max v. d. Steinhach 24 732 — Assl v. d. freien Reichsstadt 25 910)

- 34 399 Orsan, R, stckh, eg. Maske, durchg. Stirnstr., Halskr., 2 wb. Fl. a. d. Rücken
 34 400 Oras, R, stckh, eg. Maske, durchg. Stirnstr., Halskr., 1 wb. Fl. a. d. Rücken
 34 401 Of, R, lgh, eg. Maske, unterbr. Stirnstr., links Halskr., geschl. Mantel
 34 402 Oso, R, stckh, eg. Maske, Stirnstr., Nackenfl., geschl. Mantel
 34 403 Olli, R, lgh, eg. Maske, schm. durchg. Stirnstr., geschl. Mantel
 34 404 Ondra, H, lgh, eg. Maske, durchg. Stirnstr., bnt. Halskr., wb. Fl. a. d. Rücken
 DT 17. 3. 75 WT 21. 5. 75 WST 7/2 Get 2/1 Bel 5/1
 Zw. vom Kornbergturm — Z: R. Fischer, 8676 Schwarzenbach
 V. Faust v. Olympiaturm 29 904
 (Eros v. Kornbergturm 28 589 — Alma v. Walter v. Hohenegg 27 572)
 M. Ima v. Kornbergturm 31 562
 (Int. Ch. Dt. Ch. Bsg. Dirk v. Weinbiet 27 441 — Assi v. Gestragrund 28 665)

- 34 405 Anka, H, lgh, eg. Maske, Stirnstr., kl. Nackenfl., geschl. Mantel
 34 406 Arko, R, lgh, eg. Maske, durchg. Stirnstr., Halskr., 2 wb. Fl. a. d. Rücken
 34 407 Astor, R, lgh, eg. Maske, unterbr. Stirnstr., Halskr., geschl. Mantel
 34 408 Ado, R, lgh, eg. Maske, bnt. Stirnstr., Halskr., geschl. Mantel
 34 409 Amor, R, lgh, eg. Maske, Stirnstr., Halskr., wb. Fl. a. d. Rücken
 34 410 Alex, R, lgh, eg. Maske, bnt. durchg. Stirnstr., Halskr., kl. wb. Fl. a. d. Rücken
 DT 14. 3. 75 WT 15. 5. 75 WST 6/3 T 1/1 Einge 0/1 Bel 5/1
 Zw. vom Mangfalltal — Z: Georg Maier, Bruckmühl
 V. Cid v. Olympiaturm 29 223
 (Int. Ch. Dago v. Roten Kreuz 25 573 — Alma v. Walter v. Hohenegg 27 573)
 M. Britta v. d. Olympiastadt 31 547
 (Ustinow v. Brentano Schloß 28 190 — Lessi v. Vogelheim 27 795)

- 34 411 Attila, R, lgh, eg. Maske, Stirnstr., rot-br. Mantel, halbe Halskr.
 DT 16. 12. 74 WT 16. 2. 75 WST 7/5 T 3/2 Einge 1/0 Bel 3/3 bis z. Eintragung verendet 2/3
 Zw. vom Vennekelsdorf — Z: Jos. Brauers, 4137 Rheurdt
 V. Cyrus vom weißen Lamm 30 440
 (Estor v. Ricketsthorf 28 135 — Anja v. weißen Lamm 28 267)
 M. Assi v. Hinsbeck 29 303
 (Bachus v. Forchenheim 25 502 — Babette v. Parkentin DBZ 327/66)
 34 412 Barry, R, stckh, eg. Maske, durchg. Stirnstr., rot. Mantel, m. Genickfl.
 34 413 Brix, R, lgh, eg. Maske, Stirnstr., rot. Mantel, rechts halbe Halskr.
 34 414 Ball, R, lgh, eg. Maske, durchg. Stirnstr., rechts halber Halskr., rot. Mantel.
 34 415 Banka, H, lgh, eg. Maske, durchg. Stirnstr., Halskr., rot. Mantel.
 34 416 Bella, H, lgh, eg. Maske, Stirnstr., lks. halbe Halskr., rot. Mantelhund

- 34 317 Bellinda, H, lgh, eg. Maske, durchg. Stirnstr., lks. halbe Halskr., rechts, rot. Mantel
 DT 31. 3. 75 WT 3. 6. 75 WST 4/4 Get 1/1 Bel 3/3
 Zw. V. Salamander Berg — Z: Gerh. Fricke, 6256 Villimar
 V. Dt. Ch. Bsg. 73 Grell v. Bayerischen Wald 30 241
 (Fürst v. Izola 27 484 — Bina v. Bayerischen Wald 28 342)
 M. Cora v. Löwenhof 30 574
 (Lord v. Hellenstein 27 881 — Alma v. Löwenhof 28 875)

- 34 418 Carlo, R, lgh, eg. Maske, durchg. Stirnstr., Halskr., rot. Mantel, m. Fl. a. d. Krupp
 34 419 Casar, R, stckh, eg. Maske, durchg. Stirnstr., Halskr., rot. Mantel.
 34 420 Clifff, R, stckh, eg. Maske, durchg. Stirnstr., Halskr., rot. Mantel, hinten rechts eingerissen
 34 421 Cero, R, lgh, eg. Maske, durchg. Stirnstr., links habe Halskr., rot. Mantel.
 34 422 Cindy, H, stckh, eg. Maske, durchg. Stirnstr., rot. zerr. Mantel
 34 423 Citta, H, stckh, eg. Maske, durchg. Stirnstr., bnt. Halskr., rot. Mantel.
 DT. 5. 4. 75 WT 7. 6. 75 WST 5/5 T 1/3 Bel 4/2
 Zw. v. Salamander Berg — Z: Gerh. Fricke, 6256 Villimar
 V. Carlo v. Löwenhof 30 570
 (Lord v. Hellenstein 27 881 — Alma v. Löwenhof 28 875)
 M. Eige v. Löwenhof 31 358
 (Arno v. Benzenhaus 27 839 — Bonny v. Löwenhof 29 096)

- 34 424 Alexander, R, lgh, eg. Maske, Stirnstr., Halskr., rot-br. Mantel
 34 425 Anselm, R, lgh, eg. Maske, Stirnstr., Halskr., rot-br. Mantel, Maske etwas dunkel
 34 426 Artus, R, lgh, eg. Maske, bnt. Stirnstr., Halskr., zerr. Mantel, rot-br. Punkt
 34 427 Alis, H, lgh, eg. Maske, Stirnstr., Halskr., rot-br. Mantel, hinten m. wb. Punkt
 34 428 Alma, H, lgh, eg. Maske, Stirnstr., Halskr., rot-br. Mantel
 34 429 Ada, H, lgh, eg. Maske, etwas dunkel, Stirnstr. m. Punkt, Halskr. rot-br. Mantel
 DT 31. 3. 75 WT 31. 5. 75 WST 3/7 T 0/2 Get 0/2 Bel 3/3
 Zw. vom Glastal — Z: Wolfgang Spielvogel, 7421 Haytingen
 V. Jens v. Rosenkeller 29 599
 (Arko v. Neurnachtal 26 610 — Blanka v. Bismarckturm 26 930)
 M. Daisy v. Siedlerhof 31 785
 (Kuno v. Hellenstein 27 468 — Alpha v. Lerchenrain 27 032)

- 34 430 Emir, R, lgh, unegale Maske, Halskr., rot-br. zerr. Mantel
 34 431 Erio, R, lgh, eg. Maske, bnt. durchg. Stirnstr., Halskr., rot-br. stark zerr. Mantel
 34 432 Estor, R, lgh, eg. Maske, durchg. Stirnstr., schm. Halskr., rot-br. Mantel

34 433 Estar, H, Igh, eg. Maske, Stirnstr., Halskr., rot-br. Mantel m. wb. Fl.

a. d. Hüfte

34 434 Edda, H, Igh, eg. Maske, durchg. Stirnstr., brt. Halskr., rot-br. Mantel

m. wb. Streifen a. d. Hüfte

DT 18. 4. 75 WT 17. 6. 75 WST 5/6 T 1/4 Einge 1/0 Bel 3/2

Zw. von **Bockum** — Z: Johannes Tervooren, Krefeld-Bockum

V. Iko v. Roten Kreuz 29 132

(Arko v. Neurnachtal 26 610 — Hella v. Roten Kreuz 25 923)

M. Bonny v. Bockum 30 703

(Meik v. d. Heibecke 27 975 — Blanka v. Roten Kreuz 28 453)

34 435 Barry, R, Igh, eg. Maske, Stirnpunkt, rot zerr. Mantel

34 436 Balko, R, stckh, eg. Maske, durchg. Stirnstr., Halskr., rot. Mantel, a. d.

Kruppe 2 wb. Flecken

34 437 Bessy, H, stckh, unegale Maske, Halskr., rot. zerr. Mantel

34 438 Britta, H, stckh, eg. Maske, unterbr. Halskr., rot zerr. Mantel

34 439 Bärbel, H, stckh, eg. Maske, m. Stirnpunkt, rot. Mantel, a. d. Kruppe

wb. Fl.

DT 16. 4. 75 WT 14. 6. 75 WST 2/5 T 0/2 Bel 2/3

Zw. vom **Eiskeller** — Z: Karl Weickel, Homburg-Reiskirchen

V. Urk v. Hellenstein 31 813

(Kuno v. Hellenstein 27 468 — Dascha v. d. freien Reichsstadt 27 021)

M. Noris v. St. Klara-Kloster 31 523

(Wipo v. St. Klara Kloster 28 779 — Kolly v. Roten Kreuz 29 414)

34 440 Arne, R, Igh, eg. Maske, brt. Stirnstr., brt. Halskr., rot zerr. Mantel

34 441 Anja, H, Igh, eg. Maske, brt. Stirnstr., links brt. Halskr., rot zerr.

Mantel

34 442 Anett, H, Igh, eg. Maske, brt. Stirnstr., brt. Halskr., rot zerr. Mantel

34 443 Akora, H, Igh, eg. Maske, brt. Halskr., rot zerr. Mantel

34 444 Asta, H, Igh, eg. Maske, schm. Stirnstr., brt. Halskr., rot zerr. Mantel

34 445 Anka, H, Igh, eg. Maske, schm. Stirnstr., rechts brt. Halskr., rot zerr.

Mantel

DT 9. 4. 75 WT 13. 6. 75 WST 2/5 Einge 1/0 Bel 1/5

Zw. v. **alten Gutsturm** — Z: Jürgen Mundt, 2211 Peissen

V. Goliath v. St. Klara-Kloster 30 171

(Lord v. Hellenstein 27 881 — Romny v. St. Klara Kloster 27 956)

M. Dajana v. Kitziger Falterturm 31 901

(Lord v. Hellenstein 27 881 — Kismeth v. Herwalthorst 28 861)

34 446 Askan, R, Isgh, eg. Maske, Stirnstr., Halskr., rot-br. Mantel m. wb.

Streifen

34 447 Agent, R, Igh, eg. Maske, Stirnstr., Halskr., rot-br. leicht zerr. Mantel

34 448 Arthus, R, Igh, eg. Maske, Stirnstr., Halskr., geht nicht durch, rot-br.

Mantel

34 449 Aira, H, Igh, eg. Maske, Stirnstr., Halskr. geht nicht durch, geschl. Mantel

34 450 Anja, H, Igh, eg. Maske, Stirnstr., Halskr., geschl. Mantel, rot-br.

Anka, H, Igh, eg. Maske, Stirnstr., m. Punkt, rot-br., leicht zerr. Mantel

DT 19. 4. 75 WT 23. 6. 75 WST 5/6 T 1/2 Get 1/1 Bel 3/3

Zw. vom **Schützensteg** — Z: Reinhard Magenreuter, 753 Pforzheim

V. Bänz vom Schenerbaum 30 259

(Fürst del Soccorso 28 908 — Asta v. Schönenbühl 27 238)

M. Anja v. Remchinger Schloß 31 693

(Dt. Ch. Graf v. Birkenkopf 26 798 — Fany v. Märchenviertel 29 379)

34 452 Ingo, R, Igh, eg. Maske, Stirnstr., rotbraun zerr. Mantel

34 453 Indor, R, Igh, eg. Maske, dchg. Stirnstr., rotbraune Platten

34 454 Ivan, R, Igh, eg. Maske, dchg. Stirnstr., rotbraune Platten

34 455 Ina, H, Igh, eg. Maske, brt. Stirnstr., rotbraun zerr. Mantel

34 456 Ivana, H, Igh, eg. Maske, brt. dchg. Stirnstr., rotbraune Platten

DT 22. 4. 75 WT 22. 5. 75 WST 4/3 T 1/1 Bel 3/2

Zw. von der **Woringer Einöde** — Z: Hermann Schwarz, Woringen

V. Eimar v. Einödhot RO 422

(Dago v. Einödhot 28 093 — Blanke v. Einödhot 25 547)

M. Ralfia von der freien Reichsstadt 29 212

(Baldur v. Bruder Klaus 27 921 — Carmen v. d. fr. Reichsstadt 26 740)

34 457 Kuno, R, Igh, eg. Maske, dchg. Stirnstr., brt. Halskr., rot zerr. Mantel

34 458 Kutti, H, Igh, eg. Maske, Stirnstr., Halskr., rot zerr. Mantel

34 459 Ketti, H, Igh, eg. Maske, Stirnstr., schm. Halskr., br. Mantel m. wb.

Kr.-Fleck

34 460 Keilli, H, Igh, eg. Maske, Stirnstr., Halskr., br. Mantel m. wb. Fleck

34 461 Komtess, H, Igh, eg. Maske, Stirnstr., Halskr., rotbrauner Mantel

a. Becken

34 462 Karringa, H, Igh, eg. Maske, Stirnstr., Halskr., rot zerr. Mantel

DT 29. 12. 74 WT 27. 2. 75 WST 4/8 T 0/1 Get 3/2 Bel 1/5

Zw. von der **freien Reichsstadt** — Z: Ernst Appel, 894 Memmingen

V. Bsg. Andreas v. d. Allgäuer Bergen 29 699

(Barry v. Lerchenrain 27 880 — Berta v. Bruder Klaus 27 924)

M. Zena v. d. freien Reichsstadt 30 632

(Erich v. d. Birkenlaube 29 720 — Carmen v. d. freien Reichsstadt

26 740)

34 463 Loengrin, R, Igh, eg. Maske, brt. Stirnstr., rechts Halskr., rot zerr.

Mantel

34 464 Lionel, R, Igh, eg. Maske, schm. Stirnstr., Halskr., rot. Mantel

34 465 Lothos, R, Igh, eg. Maske, Stirnstr., schm. Halskr., rotbrauner Mantel

34 466 Loge, R, Igh, eg. Maske, Stirnstr., Halskr., links, rotbr. Mantel

34 467 Lukos, R, Igh, eg. Maske, brt. dchg. Stirnstr., brt. Halskr., rotbr. Mantel

m. wb. Fleck

DT 28. 2. 75 WT 29. 4. 75 WST 8/2 Get 3/2 Bel 5/0

Zw. von der freien Reichsstadt — Z: Ernst Appel, 894 Memmingen
 V. Andreas von den Allgäuer Bergen 29 699
 (Barry v. Lerchenrain 27 880 — Berta v. Bruder Klaus 27 924)
 M. Fara von der freien Reichsstadt 31 851
 (Benno v. d. Buschelburg 29 795 — Orsina v. d. fr. Reichsstadt 28 902)

34 468 Arko, R, Igh, eg. Maske, schm. dchg. Stirnstr., schm. Halskr., rot. Mantel
 34 469 Alf, R, Igh, eg. Maske, Stirnstr., schm. Halskr. Iks., g. leicht zerr. Mantel
 34 470 Axel, R, Igh, eg. Maske, schm. dchg. Stirnstr., rts. schm. Halskr., rot. leicht zerr. Mantel
 34 471 Astor, R, Igh, eg. Maske, schm. dchg. Stirnstr., Genickfleck, roter ganz leicht zerr. Mantel
 34 472 Amsel, H, Igh, eg. Maske, brt. dchg. Stirnstr., brt. Halskr., rt. st. zerr. Mantel
 34 473 Anja, H, Igh, eg. Maske, dchg. Stirnstr., m. gr. Punkt, schm. Halskr., roter zerr. Mantel
 DT 2. 5. 75 WT 4. 7. 75 WST 6/5 T 1/2 Get 1/1 Bel 4/2
 Zw. von Silberstern — Z: Fritz Schmehl, 2951 Mohlenwart
 V. Heiko von Izola 30 699
 (Benno v. Bruder Klaus 27 919 — Desy v. Hause Behrens 28 819)
 M. Karin vom Bayerischen Wald 32 017
 (Fürst v. Izola 27 484 — Bina v. Bayerischen Wald 28 342)

34 474 Carlo, R, stckh, eg. Maske, schm. dchg. Stirnbd., Halskr., rt. zerr. Mantel
 34 475 Clay, R, stckh, eg. Maske, dchg. Stirnbd., brt. Halskr., s. stark zerr. Mantel
 34 476 Cara, H, stckh, eg. Maske, dchg. Stirnbd. m. Pkt., Halskr., leicht zerr. roter Mantel
 34 477 Carmen, H, stckh, eg. Maske, dchg. brt. Stirnbd., brt. Halskr., rt. stark zerr. Mantel
 34 478 Conny, H, stckh, eg. Maske, schm. dchg. Stirnbd., brt. Halskr., st. zerr. rt. Mantel
 34 479 Cita, H, stckh, eg. Maske, Stirnbd. unterbr., schm. Halskr., leicht zerr. roter Mantel
 DT 15. 4. 75 WT 13. 6. 75 WST 4/6 T 2/2 Bel 2/4
 Zw. von Rödighausen — Z: Hubert Hünnes, 5757 Lendringesen
 V. Heiko von Izola 30 699
 Benno v. Bruder Klaus 27 919 — Desy v. Hause Behrens 28 819
 M. Wendi von St. Klara Kloster 28 777
 (Dt. Ch. Dirk v. Weinbiet 27 441 — Bettina v. St. Konrad 25 409)

34 480 Maik, R, stckh, eg. Maske, Stirnstr., roter zerr. Mantel
 34 481 Miniko, R, stckh, eg. Maske, Stirnstr., Halskr., rt. Mantel m. Kruppenfleck
 34 482 Marko, R, stckh, eg. Maske, dchg. Stirnstr., brt. Halskr., Mantel m. Fleck a. d. Rücken
 34 483 Mona, H, Igh, eg. Maske, dchg. Stirnstr., roter zerr. Mantel

34 484 Mädi, H, stckh, eg. Maske, Stirnstr., rts. halb. Halskr., zerr. Mantel m. Kruppenfleck
 34 485 Mira, H, stckh, eg. Maske, dchg. Stirnstr., Halskr., Mantel m.

DT 24. 4. 75 WT 27. 6. 75 WST 4/4 Get 1/1 Bel 3/3
 Zw. vom Löwenhof — Z: Helmut Löw, 6233 Kelkheim
 V. Dt. Ch. Carlo vom Löwenhof 30 570
 (Lord v. Hellenstein 27 881) — Alma v. Löwenhof 28 875)
 M. Britta vom Kilimandscharo 31 964
 (Peter v. Roten Kreuz 29 966 — Ursa v. Roten Kreuz 27 223)

34 486 Nora, H, Igh, eg. Maske, dchg. Stirnstr. m. Pkt., Halskr., roter Mantel
 34 487 Nelly, H, Igh, eg. Maske, dchg. Stirnstr., Iks. halb. Halskr., roter Mantel, hint. rechts. eingertiss.
 34 488 Nico, R, Igh, eg. Maske, Stirnstr., Halskr., roter geschl. Mantel
 DT 3. 5. 75 WT 2. 7. 75 WST 5/14 T 4/9 Get 0/3 Bel 1/2
 Zw. vom Löwenhof — Z: Helmut Löw, 6233 Kelkheim

V. Dt. Ch. Int. Ch. Bsg. Greif v. Bayerischen Wald 30 241
 (Fürst v. Izola 27 484 — Bina v. Bayerischen Wald 28 342)
 M. Carmen vom Löwenhof 30 573
 (Lord v. Hellenstein 27 881 — Alma v. Löwenhof 28 875)

34 489 Barry, R, Igh, eg. Maske, Stirnstr., zerr. roter Mantel
 34 490 Bosko, R, stckh, eg. Maske, Stirnstr., Halskr., geschl. roter Mantel
 34 491 Bessy, H, Igh, eg. Maske, dchg. Stirnstr., Halskr., roter zerr. Mantel
 34 492 Bianka, H, stckh, eg. Maske, Stirnstr., Halskr., roter geschl. Mantel
 DT 12. 5. 75 WT 16. 7. 75 WST 2/2 Bel 2/2
 Zw. von der Grafschaft Hadamar — Z: Hubert Reichwein, Hadamar

V. Dt. Ch. Int. Ch. Bsg. Greif v. Bayerischen Wald 30 241
 (Fürst v. Izola 27 484 — Bina v. Bayerischen Wald 28 342)
 M. Blume vom Kloster Beselich 29 399
 (Arno v. Hernhaag 27 828 — Anka v. Hof Vogelsang 26 925)

34 493 Boris, R, stckh, eg. Maske, Stirnstr., Halskr., stark zerr. Mantel
 34 494 Bany, R, stckh, eg. Maske, Stirnstr., Halskr., stark zerr. Mantel
 34 495 Bosko, R, stckh, eg. Maske, Stirnstr., Halskr., zerrissener Mantel
 34 496 Bella, H, stckh, eg. Maske, Stirnstr., Halskr., zerrissener Mantel
 DT 9. 11. 74 WT 10. 1. 75 WST 4/3 T 1/2 Bel 3/1
 Zw. von der Müllerschenke — Z: Rosa Müller, Tiengen

V. Hektor von Landskron SHSB 169 680
 (Vestor v. Landskron SHSB 148 354 — Efrriede v. SHSB Enzliggerstrand 131 773)
 M. Asta von Wuchtal 28 538
 (Astor v. Langenried SHSB 154 243 — Eisa v. Hochb. Land 26 836)

- 34 497 Anke, H, Igh, eg. Maske, Stirnbd., Halskr., rechts. durchbr., leicht zerr.
d.rot. Mantel
34 498 Anja, H, Igh, eg. Maske, Stirnstr., schm. dchg., Halskr., leicht zerr.
d.rot. Mantel
34 499 Asco, R, Igh, eg. Maske, bnt. Stirnstr., bnt. Halskr., zerr. Mantel
34 500 Assy, H, Igh, eg. Maske, Stirnstr., heller Mantel m. mitbr. Punkten
34 501 Anja, H, Igh, uneg. Maske, Stirnstr. m. Punkt, heller Mantel m. rotbr. Punkten
34 502 Anka, H, Igh, eg. Maske, unterbr. Stirnstr., eins. Halskr., zerr. Mantel
34 503 Astrit, H, Igh, eg. Maske, Stirnstr., schm. Halskr., geschl. Mantel
Zw. vom **Winterbach** – Z: Manfred Klose, 3073 Liebenau-Heide
V. **Bronko vom Haus Kläiber 29 388**
(Dt. Ch. Graf v. Birkenkopf 26 798 – Britta v. Egautal 27 423)
M. **Belinda von Geutenreuth 31 094**
(Arko v. Bärenwies 29 272 – Jonni v. Geutenreuth 27 691)
DT 6. 6. 75 WT 9. 8. 75 WST 3/8 T 1/4 Einge 1/0 Bel 1/4
34 504 Arko, R, Igh, eg. Maske, dchg. Stirnstr., rotbr. Mantel m. weiß. Fleck
34 505 Amor, R, Igh, eg. Maske, Stirnstr., rotbraun zerr. Mantel
34 506 Astor, R, Igh, eg. Maske, dchg. Stirnstr., rotbraun zerr. Mantel
34 507 Asta, H, Igh, eg. Maske, dchg. Stirnstr., rotbraun zerr. Mantel
DT 11. 5. 75 WT 10. 7. 75 WST 6/1 T 3/0 Bel 3/1
Zw. von der **Teufelsküche** – Z: Josef Schindele, 8951 Eglöfs
V. **Barl von den Allgäuer Bergen 30 695**
(Dt. Ch. Barry v. Lerchenrain 27 880 – Berta v. Brud. Klaus 27 924)
M. **Ejke von Sedonia 32 184**
(Nestor v. d. Römerschanze 29 153 – Annja v. Grüntenblick 28 797)
34 508 Dago, R, Igh, bnt. dchg. Stirnbd., eg. Maske, schm. Halskr., rot. Mantel
34 509 Dino, R, Igh, eg. Maske, bnt. dchg. Stirnstr., s. bnt. Halskr., rot. geschl.
Mantel m. kl. Kruppenfleck
34 510 Donar, R, Igh, eg. Maske, bnt. Stirnbd., sehr bnt. Halskr., zerr. rot. Mantel
34 511 Drusus, R, Igh, eg. Maske, Stirnstr., unterbr. Halskr., geschl. Mantel
34 512 Dux, R, Igh, eg. Maske, sehr bnt. dchg. Stirnbd., Plattenhund, rt. Pl. ik.
2 rechts Rücken, Kruppe
34 513 Delta, H, Igh, eg. Maske, bnt. dchg. Stirnbd., bnt. Halskr. m. dkl. Fleck
rot. Mantel m. kl. wb. Kruppenfl.
- DT 7. 6. 75 WT 8. 8. 75 WST 6/2 T 0/1 Get 1/0 Bel 5/1
M. **Heidi v. Kornbergtum 29 330**
(Casar v. Kornbergtum 27 917 – Eifi v. Osterfeuerburg 26 025)
V. **Harro v. Hause Bouillon 30 008**
(Ceno v. d. alten Zollernburg 24 996 – Anja v. Hause Bouillon 27 208)
Zw. vom **Kornbergtum** – Z: Rudolf Fischer, 8676 Schwarzenbach
DT 5. 5. 75 WT 11. 7. 75 WST 2/5 T 1/1 Einge 0/2 Bel 1/2
34 523 Pascha, R, Igh, eg. Maske, bnt. durchg. Stirnstr., m. Punkt, Mantel m.
wb. Streifen a. d. Kruppe
34 524 Pia, H, Igh, eg. Maske, bnt. durchg. Stirnstr., rot-br. zerr. Mantel
34 525 Penda, H, Igh, eg. Maske, durchg. Stirnstr., Mantel m. kl. wb. Fl. a. d.
Kruppe
-
- 34 517 Knut, R, stickh, eg. Maske, sehr bnt. durchg. Stirnstr., bnt. Halskr.,
stark zerr. roter Mantel
34 518 Karlo, R, stickh, eg. Maske, sehr bnt. Stirnstr., bnt. Halskr., zerr. rot.
Mantel m. wb. Punkt a. d. Rücken
34 519 King, R, Igh, eg. Maske, schm. Stirnstr., schm. Halskr., leicht zerr. rot.
Mantel
34 520 Kira, H, Igh, eg. Maske, bnt. durchg. Stirnstr., sehr bnt. Halskr., stark
zerr. rot. Mantel
34 521 Kessi, H, stickh, eg. Maske, bnt. schm. durchg. Stirnstr., Halskr., zerr.
rot. Mantel
34 522 Kuni, H, stickh, eg. Maske, bnt. schm. durchg. Stirnstr., bnt. Halskr.,
stark zerr. Mantel
DT 30. 3. 75 WT 2. 6. 75 WST 9/6 T 3/1 Get 3/2 Bel 3/3
Zw. vom **Agterhorn** – Z: Horst Scherzer, 4459 Laar/Agterhorn
V. **Axel vom Agterhorn 30 340**
(Carlo v. Hohen Vogelsberg 26 807 – Dascha v. d. Birkenlaube 29 263)
M. **Cilia vom Agterhorn 31 063**
(Casar v. Goosacker 26 962 – Herta v. Roten Kreuz 28 944)
-
- Zw. **ex libertate Helvetiae** – Z: Renate Kocksch, 6501 Wörstadt
V. **Gregor vom Bruder Klaus 30 543**
(Fürst del Soccorso 28 089 – Beate v. Bruder Klaus 27 923)
M. **Anka v. d. Alpenstraße 31 307**
(Erich v. d. Birkenlaube 29 270 – Kanja v. d. fr. Reichsstadt 28 399)
34 514 Fürst, R, stickh, eg. Maske, Stirnstr., Halskr., rot-br. zerr. Mantel
34 515 Florv, H, Igh, eg. Maske, Stirnstr., rot-br. zerr. Mantel
DT 13. 5. 75 WT 15. 7. 75 WST 7/5 Get 4/2 Einge 1/2 Bel 1/2
Zw. vom **Irmengrund** – Z: Heinz Schönleber, 7441 Wolfschlügen
V. **Bänz v. Scheuerbaum 30 259**
(Fürst del Soccorso 28 908 – Asta v. Schönenbühl 27 238)
M. **Britta v. Irmengrund 30 769**
(Dt. Ch. Graf vom Birkenkopf 26 798 – Anka z. Seelenwinkel 27 711)

- 34 526 Quax, R, stckh, eg. Maske, durchg. Stirnstr., rot-br. zerr. Mantel
 34 527 Qusta, H, lgh, eg. Maske, durchg. Stirnstr., schm. Halskr., rot-br. geschl. Mantel
 34 528 Quinta, H, lgh, eg. Maske, brt. durchg. Stirnstr., rotbr. zerr. Mantel
 34 529 Quanta, H, stckh, eg. Maske, Stirnstr., rot-br. geschl. Mantel
 DT 9. 5. 75 WT 12. 7. 75 WST 2/4 T 0/1 Einge 1/0 Bel 1/3
 Zw. vom **Kornbergturm** — Z: Rudolf Fischer, 8676 Schwarzenbach
 V. **Harro v. Hause Bouillon 30 008**
 (Ceno v. d. alten Zollernburg 24 996 — Anja v. Hause Bouillon 27 208)
 M. **Christl vom Neufnachtal 29 383**
 (Arko v. Neufnachtal 26 610 — Astride du Vergier 29 306)

- 34 530 Bert, R, stckh, eg. Maske, Stirnstr., Nackentl., geschl. Mantel
 34 531 Bianka, H, stckh, eg. Maske, Stirnstr., Halskr., rechts, kl. wb. Fl. a. d. Kruppe
 DT 30. 11. 75 WT 1. 2. 75 WST 4/2 T 3/1 Bel 1/1

- Zw. v. **d. Brucker Lache** — Z: K. Rottner, Erlangen
 V. **Cid v. Olymplatum 29 223**
 (Int. Ch. Dago v. Roten Kreuz 25 573 — Alma v. Walter v. Hohenegg 27 572)
 M. **Citta v. Geutenreuth 31 099**
 (Arko v. Bärenwies 29 272 — Mädi v. Geutenreuth 28 232)

- 34 532 Rico, R, stckh, eg. Maske, brt. Halskr., rot zerr. Mantel
 34 533 Rea, H, stckh, eg. brt. Maske, brt. Halskr., rot zerr. Mantel
 34 534 Romni, H, lgh, eg. brt. Maske, brt. Halskr., rot zerr. Mantel
 34 535 Reni, H, lgh, eg. brt. Maske, brt. Halskr., rot zerr. Mantel
 34 536 Rex, R, lgh, eg. brt. Maske, brt. Halskr., rot zerr. Mantel
 DT 13. 3. 75 WT 14. 5. 75 WST 4/4 T 1/1 Einge 1/0 Bel 2/3

- Zw. **von der Lerchenlaube** — Z: H. u. A. Schwedland, Breckendorf
 V. **Chico v. d. Lerchenlaube 29 821**
 (Bern v. Bismarckturm 26 926 — Alfa v. Walter v. Hohenegg 27 574)
 M. **Helge v. St. Klara Kloster 30 357**
 (Lord v. Heilenstein 27 881 — Alice v. Johannitergut 28 420)

- 34 537 Cuno, R, lgh, eg. Maske, schmdurchg. Stirnstr., rot zerr. Mantel, Gencktl.
 34 538 Condor, R, lgh, eg. Maske, brt. Stirnstr., rot stark zerr. Mantel, Halskr.
 34 539 Caruso, R, lgh, eg. Maske, durchg. Stirnstr., Halskr., rot zerr. Mantel
 34 540 Castor, R, lgh, eg. Maske, durchg. Stirnstr., Halskr., rote Platten, 3 Kl. rechts, 1 gr. links
 34 541 Comtess, H, lgh, eg. Maske, Stirnstr., Halskr., roter Plattenhund
 34 542 Caroline, H, lgh, eg. Maske, Stirnstr., rechts durchg. brt. Halskr., rot zerr. Mantel
 DT 13. 6. 75 WT 16. 8. 75 WST 6/2 Get 1/0 Einge 1/0 Bel 4/2

- Zw. **von Brammer** — Z: Werner Brammer, 2052 Hamburg-kirchwerder
 V. **Erich v. d. Birkenlaube 29 270**
 (Baldur v. Bruder Klaus 27 921 — Britta v. d. Birkenlaube 27 537)
 M. **Lalia vom Bayerischen Wald 32 493**
 (Fürst v. Izola 27 484 — Fanny v. Bayerischen Wald 29 772)

- 34 543 Amor, R, lgh, eg. Maske, brt. durchg. Stirnstr., 2 große br. Platten
 34 544 Amor, R, stckh, eg. Maske, durchg. Stirnstr., Halskr., geschl. Mantel
 34 545 Antje, H, stckh, eg. Maske, brt. durchg. Stirnstr., sehr brt. Halskr., leicht zerr. Mantel
 34 546 Anschl, H, lgh, eg. Maske, Stirnstr., Halskr., zerr. Mantel
 34 547 Anuschka, H, stckh, eg. Maske, schm. Stirnstr., schm. Halskr., kl. wb. Fl. a. d. Rücken
 34 548 Anka, H, lgh, eg. Maske, durchg. Stirnstr., links Halskr., geschl. Mantel
 DT 19. 5. 75 WT 18. 7. 75 WST 8/6 T 3/1 Get 3/1 Bel 2/4

- Zw. **vom Rehhot** — Z: Ilse u. Manfred Staater, 85 Nürnberg
 V. **Boss v. d. Ponymühle 29 881**
 (Alex v. Zipfelbach 27 816 — Gitla v. Geutenreuth 27 357)
 M. **Dana v. d. Ponymühle 32 000**
 (Cid v. Olymplatum 29 223 — Bielka v. d. Ponymühle 29 883)

- 34 549 Sultian, R, stckh, eg. Maske, Stirnstr., Halskr., rot-br. zerr. Mantel
 34 550 Sandor, R, stckh, eg. Maske, brt. durchg. Stirnstr., leicht zerr. Mantel
 34 551 Sando, R, lgh, eg. Maske, brt. durchg. Stirnstr., m. Stirnpunkt, rot-br. zerr. Mantel
 34 552 Sandos, R, lgh, eg. Maske, durchg. Stirnstr., rot-br. zerr. Mantel
 34 553 Sascha, R, stckh, eg. Maske, Stirnstr., stark zerr. Mantel
 34 554 Senta, H, lgh, eg. Maske, durchg. Stirnstr., Halskr., Mantel m. 2 kl. wb. Rückentfl.

- DT 8. 6. 75 WT 15. 8. 75 WST 6/7 T 1/3 Get 0/3 Bel 5/1
 Zw. **von Geutenreuth** — Z: Siegr. Welsch, 8621 Geutenreuth
 V. **Harro v. Hause Bouillon 30 008**
 (Ceno v. d. alten Zollernburg 24 996 — Anja v. Hause Bouillon 27 208)
 M. **Zenta v. Geutenreuth 30 665**
 (Eros v. d. Bergwacht 27 017 — Onja v. Geutenreuth 28 263)

- 34 555 Ulm, R, lgh, brt. nicht durchg. Stirnstr., brt. Halskr., rot. Mantel
 34 556 Ullil, R, lgh, brt. durchg. Stirnstr., brt. Halskr., rot zerr. Mantel
 DT 16. 6. 75 WT 19. 8. 75 WST 2/0 Bel 2/0
 Zw. **vom Ulrichshof** — Z: Willy Müller, Hammersbach
 V. **Gido v. Haus Steinbach 28 651**
 (Barry v. Kornbergturm 27 145 — Yrana v. Säulamit 27 183)
 M. **Dixi v. Hainbachtal 28 058**
 (Ball v. Rheinkastel 24 892 — Blondi v. Hainbachtal 25 011)

- 34 557 Caso, R, stckh, eg. Maske, durchg. Stirnstr., rechts Halskr., geschl. Mantel
 34 558 Cid, R, stckh, eg. Maske, durchg. Stirnstr., geschl. Mantel m. Nackenfil.
 u. kl. wB. Fl. a. d. Rücken
 34 559 Centa, H, stckh, eg. Maske, durchg. Stirnstr., Halskr., geschl. Mantel
 m. 1 wB. Fl. a. d. Rücken
 34 560 Cinty, H, stckh, eg. Maske, Stirnstr., Halskr., wB. Fl. a. d. Rücken
 34 561 Citta, H, stckh, eg. Maske, bnt. Stirnstr., schm. Halskr., leicht zerr. Mantel

DT 15. 6. 75 WT 18. 8. 75 WST 4/6 T 2/3 Bei 2/3

Zw. von der Brucker Lache — Z: Konrad Rottnrer, Erlangen

V. Arras v. Galgenber 30 061

(Benno v. Kornbergturm 27 146 — Eiflie v. d. Bergwacht 27 019)

M. Cita v. Geutenreuth 31 099

(Arko v. Bärenwies 29 272 — Mädi v. Geutenreuth 28 232)

34 562 Gero, R, lgh, eg. Maske, durchg. Stirnstr. m. Kopffil., rot-br. zerr. Mantel,

bnt. Halskr.

34 563 Gunda, H, lgh, eg. Maske, sehr bnt. durchg. Stirnstr., rot-br. zerr. Mantel,

rechtsseitig bnt. Halskr.

34 564 Gridli, H, lgh, eg. Maske, bnt. durchg. Stirnstr. m. Kopffil., rot-br. Mantel

m. w. Fl. a. d. Hüfte, Halskr.

34 565 Gundli, H, lgh, eg. Maske, schm. Stirnstr., schm. Halskr., rot-br. Mantel

m. wB. Fl. a. d. Hüfte

34 566 Gloria, H, lgh, eg. Maske, durchg. schm. Stirnstr., schm. Halskr.,

rot-br. zerr. Mantel

DT 31. 5. 75 WT 1. 8. 75 WST 2/7 T 1/1 Get 0/1 Einge 0/1 Bei 1/4

Zw. vom Schlob-Brake — Z: Dieter Kracht

V. Erik v. Schlob-Brake 32 079

(Fürst v. Delm 26 941 — Cora v. d. Bonnevie 27 245)

M. Akora v. Langhorst 30 033

(Cid v. Weinbiet 27 435 — Carmen v. d. Albtalporfte 27 707)

34 567 Jonas, R, stckh, eg. Maske, unterbr. Stirnstr. m. Nackenfil., Halskr.,

leicht zerr. Mantel

34 568 Jakob, R, stckh, eg. Maske, unterbr. Stirnstr. m. Nackenfil., rechts

Halskr., Mantel m. 2 wB. Fl. a. d. Rücken

34 569 Jano, R, stckh, eg. Maske, Stirnstr., Halskr., 3 wB. Fl. a. d. Rücken

34 570 Jago, R, lgh, eg. Maske, bnt. Stirnstr., sehr bnt. Halskr., zerr. Mantel

34 571 Jerry, R, lgh, eg. Maske, bnt. Stirnstr., bnt. Halskr., Mantel m. großen

wB. Fl. a. d. Rücken

34 572 July, H, stckh, eg. Maske, bnt. durchg. Stirnstr., bnt. Halskr., Mantel m.

wB. Fl. a. d. Rücken

DT 12. 6. 75 WT 13. 8. 75 WST 5/2 T 0/1 Bei 5/1

Zw. v. d. Ponymühle — Z: U. Scharl, 8561 Kucha

V. Castor v. Olympiaturm 29 226
 (Int. Ch. Dago v. Roten Kreuz 25 573 — Alma v. Walter v. Hohenegg
 27 572)

M. Cindy v. d. Ponymühle 30 661

(Alex v. Zipfelbach 27 816 — Gitla v. Geutenreuth 27 357)

34 573 Niclas, R, lgh, eg. Maske, Stirnstr., Halskr., rot. Mantelh.

34 574 Nicko, R, lgh, eg. Maske, durchg. Stirnstr., Halskr., rot. Mantelh.

34 575 Nestor, R, legH, eg. Maske, durchg. Stirnstr., Halskr., rot. Mantelh.

34 576 Nicki, R, lgh, eg. Maske, m. kl. Punkt, durchg. Stirnstr., Halskr.,

rot. Mantelh.

34 577 Nalla, H, lgh, eg. Maske, durchg. Stirnstr., Halskr., rot. Mantelh.

34 578 Nora, H, lgh, eg. Maske, durchg. Stirnstr., rechts eingerissen, lks. halbe
 Halskr., rot. Mantelh.

DT 29. 6. 75 WT 28. 8. 75 WST 5/3 T 1/1 Bei 4/2

Zw. v. Brentano-Schlob — Z: Maly Schmitt, Frankfurt

V. Sieger Innsbr. 72, Bitus v. Säuliamt 29 861

(Kitto v. Säuliamt SHSB 141 181 — Netta v. Säuliamt 141 978)

M. Asta v. schwarzen Ort 30 147

(Assl v. Kloster Hirsau 27 957 — Petra v. Brentano Schlob 27 282)

34 579 Figaro von Matlers SHSB 200 859 lgh, gew. 25. 5. 71

Z: Robert Sidler, Ch 6102 Matlers, Bes.: Willy Hamelmann, 4972 Löhne 2

Int. Ch. Barry v. Matlers SHSB 157 462

Astora v. Matlers SHSB 174 314

Astor v. Bürgenstock SHSB 112 274

Zeta v. Burestüblil SHSB 120 488

Astor v. Landskron SHSB 148 354

Berna v. Matlers SHSB 157 465

Castor v. Leberberg SHSB 79 436

Cora v. Säuliamt SHSB 88 324

Baldo v. Kapellmatt SHSB 88 707

Erla v. Leberberg SHSB 92 963

Zimbo v. Burestüblil SHSB 120 486

Blanka v. Falter SHSB 127 718

Astor v. Bürgenstock SHSB 112 274

Zeta v. Burestüblil SHSB 120 488

34 580

Amor, R, lgh, eg. Maske, durchg. Stirnstr., Halskr., rot-br. Mantel

m. wB. Fl. a. d. Kruppe

34 581

Arno, R, stckh, eg. Maske, Stirnstr., bnt. Halskr., rot-br. Mantel

rot. zerr. Mantel
 DT 23. 5. 75 WT 25. 7. 75 WST 4/2 T 0/1 Einge 1/1 Bei 3/0
 Zw. vom Nachtigallen-Hof — Z: Wilma Marksmeyer

- 34 597 Iwan, R, stckh, eg. Maske, bnt. Stirnstr., schm. durchg. Halskr., kl. wb. Fl. a. d. Rücken
 34 598 Igor, R, stckh, eg. Maske, unterbr. Stirnstr., rechts schm. Halskr., leicht zerr. Mantel
 34 599 Ingo, R, stckh, eg. Maske, bnt. unterbr. Stirnstr., schm. Halskr., geschl. Mantel
 34 600 Ikarus, R, stckh, eg. Maske, Stirnstr., schm. dchg. Halskr., geschl. Mantel
 34 601 Inka, H, lgh, eg. Maske, sehr bnt. Stirnstr., Halskr., leicht zerr. Mantel
 34 602 Ina, H, stckh, eg. Maske, unterbr. Stirnstr., Halskr., geschl. Mantel
 DT 19. 6. 75 WT 20. 8. 75 WST 5/3 Get 1/1 Bel 4/2
 Zw. v. **Haus Greiner** — Z: Erwin Greiner, 83 Ergolding
V. Nestor v. d. fr. Reichsstadt 28 725
 (Bsg 69 Astor v. d. Birkenlaube 26 915 — Dunja v. d. fr. Reichsstadt 27 025)
M. Cilli vom Pfeitrachtal 31 027
 (Dago v. Hartheimer Brunnen 27 363 — Anka v. d. Warte R 1—446)

- 34 603 Erek, R, lgh, eg. Maske, br. geschl. Stb. m. Karo, br. Kr., rot. geschl. Mantel, gr. wb. Krfl.
 34 604 Eros, R, lgh, eg. Maske, br. geschl. Stb., schm. Kr., rot geschl. Mantel, wb. Rückentfl.
 34 605 Elmar, R, lgh, eg. Maske, br. dchg. Stb. m. Karo, br. Kr., rot. wb. zerr. Mantel
 34 606 Erasmus, R, lgh, eg. Maske, br. dchg. Stb., br. Kr., rot. geschl. Mantel, wb. Krfl.
 34 607 Electra, H, lgh, eg. Maske, br. geschl. Stb., bn. Kr., rot. geschl. Mantel, wb. Krfl.
 34 608 Eroica, H, lgh, eg. Maske, br. dchg. Stb. m. Karo, br. Kr., rot. wb. zerr. Mantel
 DT 25. 7. 75 WT 27. 9. 75 WST 5/4 Get 1/2 Bel 4/2
 Zw. **ex libertate Helvetiae** — Z: Renate Kocksch, D-6501 Woerrstadt
V. Argo v. Stahrohrhaus 30 980
 (Lord v. Hellenstein 27 881 — Hulda v. Roten Kreuz 28 943)
M. Beta ex libertate Helvetiae 32 449
 (Uri v. St. Klara-Kloster 28 659 — Bella v. Bayerischen Wald 28 341)

- 34 609 Anton, R, stckh, eg. Maske, Stirnstr., rot-br. leicht zerr. Mantel, schm. Halskr.
 34 610 Attila, R, stckh, eg. Maske, schm. dchg. Stirnstr., rot-br. zerr. Mantel, rot-br. l. geschl. Halskr.
 34 611 Andreas, R, lgh, eg. Maske, dchg. Stirnstr., rot-br. Mantel, wb. Str. a. Rücken u. Kruppe, br. Halskr.
 34 612 Asterix, R, lgh, eg. Maske, dchg. br. Stirnstr. m. Kopfflex, rot-br. stark zerr. Mantel, sehr br. Halskr.
 34 613 Alpha, H, stckh, eg. Maske, schm. Stirnstr., rot-br. zerr. Mantel, Halskr.
 34 614 Atra, H, lgh, eg. Maske, Stirnstr., rot-br. stark zerr. Mantel, br. Halskr.
 DT 21. 6. 75 WT 23. 8. 75 WST 8/7 Get 4/5 Bel 4/2

- V. Figaro v. Malters SHSB 200 859**
 (Barry v. Malters SHSB 157 462 — Carina v. Malters SHSB 174 314)
M. Fina v. St. Reinoldi 29 626
 (Bravo v. Oemberg 25 373 — Bsg. 68/69 — Anja v. St. Reinoldi 26 067)

- 34 583 Greif, R, lgh, eg. Maske, durchg. Stirnstr., bnt. Halskr., rot. Mantelh.
 34 584 Gero, R, lgh, eg. Maske, Stirnstr., Halskr., rot. Mantelh.
 34 585 Gerd, R, lgh, eg. Maske, Stirnstr., Halskr., rot. Mantelh.
 34 586 Goldt, H, lgh, eg. Maske, lks. wb. Ohrspitze, durchg. Stirnstr., bnt. Halskr., rot. Mantelh. m. Fl. a. d. Kruppe
 34 587 Gitti, H, lgh, eg. Maske, Stirnstr., Halskr., rot. Mantelh.
 34 588 Gitta, H, lgh, eg. Maske, schm. durchg. Stirnstr., Halskr., rot. Mantelh.
 DT 19. 6. 75 WT 17. 8. 75 WST 7/6 T 1/1 Get 3/2 Bel 3/3
 Zw. v. **Römerschacht** — Z: Horst Philipp, Wölfersheim
V. Bill v. Lachergraben 29 080
 (Ball v. Rheinkastel 24 892 — Bianka v. Reichertshof 26 000)
M. Anka v. Römerschacht 31 014
 (Sg. Innsbr. 72 Bitus v. Säuliamt 29 861 — Yenny v. Brentano-Schlob 29 210)

- 34 595 Hektor, R, lgh, eg. Maske, durchg. Stirnstr., Halskr., leicht zerr. Mantel
 34 596 Heros, R, lgh, eg. Maske, durchg. Stirnstr., zerr. Mantel
 DT 13. 6. 75 WT 15. 8. 75 WST 8/7 T 3/2 Get 3/5 Bel 2/0
 Zw. v. **Haus Greiner** — Z: Erwin Greiner, 86 Ergolding
V. Barry v. Haus Greiner 30 915
 (Alex v. Zipfelbach 27 816 — Asta v. d. Warte R 1—443)
M. Dolly v. Haus Greiner 32 565
 (Benno v. Buschelburg 29 795 — Arabella v. d. Ronningenburg 29 659)

- DT 14. 6. 75 WT 15. 8. 75 WST 5/4 T 0/2 Get 1/0 Bel 4/2
 Zw. v. **Norbach** — Z: Joh. Titz, 404 Neuss
V. Alf v. Rieckenhain 29 912
 (Bachus v. Forchenheim 25 502 — Ebba v. Ricketshof 28 138)
M. Natja v. Birkenkopf 30 088
 (Fürst del Soccorso 28 908 — Gundi v. Birkenkopf 26 800)

- 34 594 Katja, H, lgh, eg. Maske, Stirnstr., schm. Halskr., rot-br. Mantel m. Mantel
 34 593 Kora, H, lgh, eg. Maske, durchg. Stirnstr., schm. Halskr., rot-br. zerr. Mantel
 34 592 Killian, R, lgh, eg. Maske, Stirnstr., schm. Halskr., rot-br. zerr. Mantel
 34 591 Karlo, R, lgh, eg. Maske, Stirnstr., schm. Halskr., rot-br. zerr. Mantel
 34 590 Kim, R, lgh, eg. Maske, Stirnstr., schm. Halskr., rot-br. Mantel
 34 589 Kuno, R, stckh, eg. Maske, durchg. Stirnstr., bnt. Halskr., rot-br. Mantel

- Zw. v. d. **Kutten-Kuhle** — Z: Otmar Kuttenkeuler, 5 Köln
V. Jago v. d. Stadt Grafenau 30 594
 (Benno v. Eichholz 25 635 — Anka v. Zipfelbach 27 817)
M. Bianka v. Paß — Thurn 30 799
 (Bär v. Neurnachtal 28 790 — Cora v. Rotberg 28 108)
-
- 34 615 Yvonne, H, lgh, eg. Maske, Stirnstr., geschl. Mantel m. Halskr.
 34 616 Ylla, H, lgh, eg. Maske, Stirnstr., geschl. Mantel m. Halskr.
 34 617 Ylona, H, stckh, eg. Maske, Stirnstr., geschl. Mantel m. Halskr.
 DT 1. 6. 75 WT 7. 8. 75 WST 3/5 T 1/0 Einge 2/2 Bel 0/3
V. Arko vom Vogelhalm — Z: Josef Maier, 7921 Hermingen
V. Arko vom Lönquell 28 965
 (Kuno v. Hellenstein 27 468 — Dascha v. d. freien Reichsstadt 27 021)
 (Arri v. Schönbuch 27 893 — Lore v. Vogelheim 27 797)
-
- 34 618 Zar, R, stckh, eg. Maske, Stirnstr., rot-br. Mantel, hinten links wb. Fl., Halskrause
 34 619 Zoldan, R, stckh, eg. Maske, Stirnstr. m. Punkt, rot-br. zerr. Mantel, Halskr.
 34 620 Zelly, H, stckh, eg. Maske, Stirnstr. m. Punkt, rot. zerr. Mantel, Halskr.
 34 621 Zilli, H, lgh, eg. Maske, Stirnstr. m. Punkt, rot-br. zerr. Mantel, Halskr.
 34 622 Zensy, H, lgh, eg. Maske, stark zerr. Mantel
 34 623 Zuelka, H, lgh, eg. Maske, Stirnstr. m. Punkt, rot-br. zerr. Mantel, Halskr.
 DT 1. 7. 75 WT 1. 9. 75 WST 4/7 T 1/0 Get 1/3 Bel 2/4
 Zw. vom **Rosenkeiler** — Z: Gerhard Mayer, 7333 Ebersbach
V. Barry v. Rieckenhain 31 026
 (Bachus v. Forchenheim 25 502 — Ebba v. Rickersthorf 28 138)
M. Tanja v. Roten Kreuz 30 535
 (Helno v. Rosenkeiler 28 822 — Ursa v. Roten Kreuz 27 223)
-
- 34 624 Swen, R, lgh, eg. Maske, rot. zerr. Mantel, br. Halskr.
 34 625 Sultán, R, lgh, eg. Maske m. Punkt, rot. zerr. Mantel, br. Halskr.
 34 626 Sandor, R, lgh, eg. Maske, Stirnstr., rot. zerr. Mantel, br. Halskr. rechts
 34 627 Sascha, R, lgh, eg. Maske, schm. Stirnstr., rot. zerr. Mantel, breite Halskr.
 34 628 Sissi, H, lgh, eg. Maske, schm. Stirnstr., rot. zerr. Mantel m. wb. Fleck, schm. Halskr.
 34 629 Sandra, H, lgh, eg. Maske, schm. Stirnstr., rot. zerr. Mantel, breite Halskr.
 DT 21. 6. 75 WT 12. 8. 75 WST 6/5 T 2/3 Bel 4/2
Zw. v. d. Lerchenlaube — Z: H. und A. Schwedland, Brekendorf
 (Bernd v. Bismarckturm 26 926 — Alfa v. Walter v. Hohenegg 27 574)

- M. Dina v. fröhlichen Tierhaus 28 955**
 (Donar v. Stafflelghof 28 147 — Antje v. fröhlichen Tierhaus 27 254)
-
- 34 630 Barry, R, lgh, eg. Maske, schm. durchg. Stirnstr., rot-br. Mantel, Halskr.
 34 631 Benno, R, lgh, eg. Maske, Stirnstr., rot-br. Mantel m. wb. Fleck a. d. Kruppe, Halskrause
 34 632 Basco, R, lgh, eg. Maske, Stirnstr., rot-br. Mantel, halbe Halskr.
 34 633 Bodo, R, lgh, eg. Maske, durchg. Stirnstr., rot-br. Mantel m. wb. Fleck, Halskr.
 34 634 Bigli, H, lgh, eg. Maske, br. Stirnstr., rot-br. Mantel, Halskr.
 34 635 Britta, H, lgh, eg. Maske, schm. Stirnstr., rot-br. Mantel m. wb. Fleck a. d. rechten Hüfte, Halskr.
 DT 3. 7. 75 WT 7. 9. 75 WST 5/2 Einge 1/0 Bel 4/2
Zw. v. Märchenwald-ltertal — Z: Günther Krämer, 565 Sollingen
V. Queliano v. Säuliamt 31 608
 (Uiano v. Säuliamt 147 308 — Zola v. Säuliamt 136 209)
M. Assi v. Waldenserort 29 236
 (Graf v. Birkenkopf 26 798 — Anshi v. Uipfelbach 27 819)
-
- 34 636 Fürst, R, lgh, eg. Maske, breiter Stirnstr., geschl. Mantel, Halskr.
 34 637 Florian, R, lgh, unegale Maske, Stirnstr., geschl. Mantel, Halskr.
 34 638 Farah, H, lgh, eg. Maske, Stirnstr., geschl. Mantel m. wb. Punkt, Halskr.
 34 639 Flora, H, lgh, eg. Maske, Stirnstr., geschl. Mantel, Halskr.
 DT 6. 7. 75 WT 6. 9. 75 WST 3/4 T 0/1 Einge 1/1 Bel 2/2
 Zw. vom **Dolgen** — Z: Günter Prause, 3394 Langelsheim
V. Fürst del Soccorso LDI-DS 590/28 908
 (Int. Ch. Anton v. Höfll, SHSB 97 801 — Asta v. d. Eichmatt, SHSB 142 350)
M. Begum v. Dolgen 31 986
 (Bronko v. Haus Kläiber 29 388 — Carmen v. d. Aspost 28 812)
-
- 34 640 Gero, R, lgh, eg. Maske, durchg. Stirnstr., rot-br. zerr. Mantel
 DT 29. 4. 75 WT 27. 6. 75 WST 5/2 Einge 4/2 Bel 1/0
 Zw. vom **Eindöhdor** — Z: Martin Wassermann, 8941 Dickenreishausen
V. Casar vom Hasenbühl 29 237
 (BSg. 69 Astor v. d. Birkenlaube 26 915 — Astrid v. Egautal 26 525)
M. Esta v. Eindöhdor RD-425
 (Dago v. Eindöhdor 28 093 — Blanco v. Eindöhdor 25 547)
-
- 34 641 Eick, R, stckh, eg. Maske, Stirnstr., rot-br. Mantel m. wb. Fleck a. d. rechten Hüfte, Halskr.
 34 642 Evi, H, stckh, eg. Maske m. Kopffleck, Stirnstr., rot-br. Mantel, breite Halskr.
 34 643 Eika, H, stckh, eg. Maske, schm. Stirnstr., rot-br. Mantel, Halskr.
 34 644 Edda, H, stckh, eg. Maske, schm. Stirnstr., rot-br. leicht zerr. Mantel, Halskr.

- DT 2. 7. 75 WT 1. 9. 75 WST 2/10 T 1/6 Einge 0/1 Bel 1/3
 Zw. v. d. **alten Velau** — Z: Rudolf Baum, 519 Stolberg
- V. **Athos v. d. alten Velau 29 580**
 (Meik v. d. Heibcke 27 975 — Dunja v. ST. Reinoldi 28 046)
- M. **Ira v. ST. Reinoldi 31 932**
 (Cary v. Artherboden 31 609 — Eike v. ST. Reinoldi 28 680)
-
- 34 645 George, R, Igh, eg. Maske, Stirnstr., rot-br. zerr. Mantel, Halskr.
 34 646 Gerwin, R, stckh, eg. Maske, rot-br. Mantel, halbe Halskr.
 34 647 Grtiti, H, stckh, eg. Maske, Stirnstr., zerr. Mantel, Halskr.
 34 648 Goldi, H, stckh, eg. Maske, Stirnstr., leicht zerr. Mantel, Halskr.
 DT 2. 7. 75 WT 4. 9. 75 WST 2/2 Bel 2/2
 Zw. **zum Seelenwinkel** — Z: Gerd Baumann, 7155 Oopenweiler
- V. **Bänz vom Schenerbaum 30 259**
 (Fürst del Soccorso **LDI-DS 590/28 908** — Asta v. Schönenbühl 27 238)
- M. **Elvira zum Seelenwinkel 31 281**
 (Arko v. Neufnachtal 26 610 — Senta v. d. Bisegg 178 768 SHSB)
-
- 34 649 Cindy, H, Igh, eg. Maske, breites Stirnband, rot. zerr. Mantel, breite Halskr.
 34 650 Citta, H, stckh, eg. Maske, schm. Stirnstr., rot. zerr. Mantel, schm. Halskr.
 DT 14. 4. 75 WT 20. 6. 75 WST 2/2 T 2/0 Bel 0/2
 Zw. **vom Wohlenstein** — Z: Paul Grunke, 3371 Seesen-Bilderlah
- V. **Dago v. d. Aspost 29 896**
 (Benno v. Hassgau 28 485 — Assi v. d. Aspost 27 386)
- M. **Carmen v. d. Albtalpforte 27 707**
 (Droll v. Alten Berg 25 300 — Cilli v. Oberberg 25 370)
-
- 34 651 Astor, R, stckh, eg. Maske, durchg. Stirnstr., breiter Hals, Mantelmitte eingerrissen
 34 652 Athos, R, stckh, eg. Maske, breiter Stirnstr., Halsr., Mantelhund
 34 653 Argo, R, stckh, eg. Maske, breiter Halsr., Mantelh., a. d. Vorderhand
 34 654 Alex, R, Igh, rechts ungl. Maske, Stirnstr., Mantelh., Halsring
 34 655 Anuschka, H, stckh, eg. Maske, Stirnstr., gr. Genickfleck, Mantelh., Fleck
 a. d. Kruppe
 Anja, H, Igh, eg. Maske, Stirnstr., Halskr., Mantelh., kl. Fl. a. d. Kruppe
 DT 9. 6. 75 WT 14. 8. 75 WST 4/6 T 0/2 Get 0/1 Bel 4/2
 Zw. v. **Auerhahn** — Z: Joachim Hain, 6343 Frohnhausen
- V. **Carlo v. Löwenhof 30 570**
 (Lord v. Heiligenstein 27 881 — Alma v. Löwenhof 28 875)
- M. **Dolly v. Roten Kreuz 32 023**
 (Caro v. Einödthof 27 564 — Jacky v. Roten Kreuz 29 138)

- 34 657 Enno, R, stckh, eg. Maske, breites Stirnb., brauner Mantel m. wb. Fleck, breite Halskr.
 34 658 Eyk, R, Igh, eg. Maske, brt. Stirnb., brauner Mantel, Halskr.
 34 659 Emo, R, stckh, eg. Maske, brt. Stirnb., brauner Mantel, Halskr.
 34 660 Eike, H, Igh, eg. Maske, brt. Stirnb., brauner zerr. Mantel, brt. Halskr.
 34 661 Edda, H, stckh, eg. Maske, brt. Stirnb., brauner zerr. Mantel, brt. Halskr.
 34 662 Eva, H, stckh, eg. Maske, brt. Stirnb., brauner Mantel, Halskr.
 DT 3. 7. 75 WT 5. 9. 75 WST 6/5 T 2/2 Get 0/1 Bel 3/3
 Zw. v. **Heidenhof** — Z: Heidt, 2071 Siek
- V. **Lord v. Herwalthorst 30 424**
 (Benno v. Hassgau 28 485 — Jasmin v. Herwalthorst 27 070)
- M. **Ronni v. Olympiaturm 31 918**
 (Eros v. Kornbergtürm 28 589 — Dina v. Bruder Klaus 29 552)
-
- 34 663 Fürst, R, Igh, eg. Maske, brt. Stirnb., brauner zerr. Mantel, brt. Halskr.
 34 664 Fredo, R, Igh, eg. Maske, brt. Stirnb., brauner zerr. Mantel, Halskr.
 34 665 Frauke, H, Igh, eg. Maske, brt. Stirnb., brauner Mantel, brt. Halskr.
 34 666 Frarah, H, Igh, eg. Maske, brt. Stirnb., braune Platten, 3 linke Seite, 3 rechte Seite, brt. Halskr.
 34 667 Freya, H, Igh, eg. Maske, brt. Stirnb., brauner zerr. Mantel, brt. Halskr.
 34 668 Frigga, H, Igh, eg. Maske, brt. Stirnb., brauner zerr. Mantel, brt. Halskr.
 DT 14. 8. 75 WT 17. 10. 75 WST 2/4 Bel 2/4
 Zw. v. **Heidenhof** — Z: Heidt, 2071 Siek
- V. **Astor v. Brammer 31 255**
 (Lord v. Heiligenstein 27 881 — Petra v. Heidenhof 28 152)
- M. **Merry v. St. Klara Kloster 31 345**
 (Weltsieger Brix v. ST. Josefstift 29 672 — Int. Ch. Bella v. d. Albtalpforte 27 336)
-
- 34 669 Clemens, R, stckh, eg. Maske, Stirnstr. u. Punkt, stark zerr. roter Mantel, brt. Halskr.
 34 670 Geno, R, stckh, eg. Maske, durchgeh. brt. Stirnstr. m. Punkt, rot. zerr. Mantel, Halskr.
 34 671 Carlo, R, stckh, eg. Maske, unterbr. Stirnstr., roter zerr. Mantel, brt. Halskr.
 34 672 Cilla, H, stckh, eg. Maske, brt. unterbr. Stirnstr., stark zerr. roter Mantel, Halskr.
 34 673 Cindi, H, stckh, eg. Maske, brt. durchgeh. Stirnstr., roter zerr. Mantel, Halskr.
 34 674 Christel, H, Igh, eg. Maske, Stirnstr. schm. durchg., roter zerr. Mantel, Halskr.
 DT 6. 7. 75 WT 7. 9. 75 WST 3/7 Get 0/4 Bel 3/3
 Zw. v. **Engelsmeer F.C.I.** — Z: Bernd Jordis, 2903 Kayhausefeld
- V. **Heiko v. Izola 30 699**
 (Benno v. Bruder Klaus 27 919 — Desy v. Hause Behrens 28 819)
- M. **Britta v. Tannenwäldchen 31 855**
 (Bronko v. Haus Klaber 29 388 — Angela v. Gilsatal 28 450)

34 675 Ostyn, R, Igh, eg. Maske, durchg. Stirnstr., rot-weiß. Halsring, Mantelh.
34 676 Oly, H, Igh, eg. Maske, durchg. Stirnstr., rot-weiß breiter Halsring,
Mantelh.

DT 27. 7. 75 WT 24. 9. 75 WST 4/4 T 2/1 Eingel 1/2 Bel 1/1
Zw. v. **Brentano-Schloß** — Z: Maly Schmitt, 6 Frankfurt/M.
V. **Blitus v. Säuliamt 29 861**
(Kitto v. Säuliamt SHSB 141-181 — Netta v. Säuliamt SHSB 141-978)
M. **Rina v. Brentano-Schloß 27 756**
(Ball v. Rheininkastel 24 892 — Cora v. Brentano-Schloß 23 446)

34 677 Zorro, R, stckh, uneg. Maske, Stirnstr., Mantelh., Halskr.
34 678 Zar, R, stckh, eg. Maske, Stirnstr. m. Punkt, Mantelh., Halskr.
34 679 Zampo, R, stckh, eg. Maske, Stirnstr., zerr. Mantel, Halskr.
34 680 Zara, H, stckh, eg. Maske, Stirnstr., Mantelh., Halskr.
34 681 Zenli, H, stckh, eg. Maske, Stirnstr., Mantelh., Halskr.

DT 21. 6. 75 WT 26. 8. 75 WST 3/2 Bel 3/2
Zw. v. **Haus Steinbach** — Z: Walter, 6493 Allengronau
V. **Gido v. Haus Steinbach 28 651**
(Barry v. Kornbergerturm 27 145 — Yrana v. Säuliamt 27 183)
M. **Anke v. Haus Keidel 32 148**
(Benno v. d. Warte R 1-474 — Anita v. Hoch-Rhöngebirge 29 591)

34 682 Castor, R, Igh, eg. Maske, unterbr. Stirnstr., rot-br. Mantel m. 2 kl. wb.
Flecken a. Rücken, Halskr.
34 683 Carlo, R, stckh, eg. Maske, Stirnstr., rot-br. Mantel, Halskr.
34 684 Clemens, R, stckh, eg. Maske, Stirnstr., rot-br. Mantel m. kl. wb. Fleck
a. Kruppe, schm. Halskr.
34 685 Colombo, R, stckh, uneg. Maske, linkes Auge i. wb., breiter durchg.
Stirnstr., rot-br. zerr. Mantel, Halskr.
34 686 Clarens, R, stckh, eg. Maske, unterbr. Stirnstr., rot-br. Mantel, Halskr.
34 687 Conдор, R, Igh, eg. Maske, unterbr. Stirnstr., rot-br. Mantel, Halskr.

DT 26. 7. 75 WT 24. 9. 75 WST 10/1 T 2/1 Gel 2/0 Bel 6/0
Zw. v. **Drei Helmen** — Z: Wolfgang Schreiber, 83 Landshut
V. **Bonny v. d. Roninger Burg 30 496**
(Alex v. Zipfelbach 27 816 — Benda v. alten Lindenhof 27 751)
M. **Dunja v. Pfeittrachtal 31 189**
(Nestor v. d. freien Reichsstadt 28 725 — Gina v. Schloß Aschach 28 647)

34 688 Barry, R, Igh, eg. Maske, rot-weiß, zerr. Mantel, Halskr.
34 689 Bärbel, H, Igh, eg. Maske, rot-weiß, zerr. Mantel, Halskr.
34 690 Babsi, H, Igh, eg. Maske, rot-weiß, Mantelh. m. wb. Fleck a. d. Kruppe,
Halskr.
34 691 Britta, H, Igh, eg. Maske, rot-weiß, Mantelh. m. wb. Fleck a. d. Kruppe,
Halskr.

DT 18. 6. 75 WT 17. 8. 75 WST 6/9 T 4/3 Eingel 1/3 Bel 1/3
Zw. v. **Bliesbergerhof** — Z: Klaus Korst, 6654 Limbach

V. **Harry v. d. Birkenalb 31 797**
(Neck v. Hellenstein 28 704 — Assi v. Dernbach 27 532)
M. **Flora v. d. Birkenalb 29 833**
(Cäsar v. d. Birkenalb 26 921 — Nia v. d. Rodalb 27 002)

34 692 Kaiff, R, Igh, eg. Maske, bnt. durchg. Stirnstr., rot-br. Mantel, Halskr.
34 693 Kirschhan, R, Igh, eg. Maske, bnt. nach hinten schm. werdender Stirnstr.,
rot-br. Mantel, halbe Halskr. links
34 694 Kastor, R, Igh, eg. Maske, bnt. nicht durchg. Stirnstr., rot-br. Mantel,
bnt. Halskr.

34 695 Katja, H, Igh, eg. Maske, bnt. nichtdurchg. Stirnstr., zerr. Mantel, bnt.
Halskr.
34 696 Kitty, H, Igh, eg. Maske, Stirnstr., rot-br. Mantel, bnt. Halskr.
34 697 Kordula, H, Igh, eg. Maske, nichtdurchg. Stirnstr., rot-br. Mantel m. wb.
Fleck, bnt. Halskr.

DT 17. 6. 75 WT 21. 8. 75 WST 3/3 Bel 3/3
Zw. v. **d. Stadt Uffenheim** — Z: Hans Lagler, 8704 Uffenheim
V. **Gero v. Farnbach 28 811**
(Int. Ch. 67. Dago v. Roten Kreuz 25 573 — Anka v. Reichertshof 25 076)
M. **Bianca v. d. Stadt Uffenheim 29 579**
(Eros v. d. Bergwacht 27 017 — Mädi v. Haus Rögelle 26 703)

34 698 Arko, R, Igh, eg. Maske, Stirnstr., rot-wb. Mantelhund, Halskr.
34 699 Astor, R, Igh, eg. Maske, Stirnstr., rot-wb. Mantelhund, Fleck a. d.
Kruppe, Halskr.

34 700 Alf, R, Igh, eg. Maske, Stirnstr., rot-wb. Mantelhund, Halskr.
34 701 Anka, H, Igh, eg. Maske, Stirnstr., rot-wb. Mantelhund, bnt. Halskr.

DT 12. 7. 75 WT 14. 9. 75 WST 8/1 T 5/0 Bel 3/1
Zw. v. **Haus Rögelle** — Z: Hans Rögelle, Snodstadt
V. **Britus v. Säuliamt SHSB 29 861**
(Kitto v. Säuliamt SHSB 141 181 — Netta v. Säuliamt SHSB 141 978)
M. **Sandra v. Haus Rögelle 28 318**
(Ball v. Rheininkastel 24 892 — Luci v. Haus Rögelle 26 171)

34 702 Jan, R, stckh, eg. Maske, bnt. unterbr. Stirnstr., roter zerr. Mantel,
bnt. Halskr.

DT 17. 7. 75 WT 19. 9. 75 WST 3/3 Eingel 2/3 Bel 1/0
Zw. **Vom Sankt-Josefstitl** — Z: Fritz Geschwindt, 6729 Bellheim
V. **Brix v. St.-Josefstitl 29 672**
(Lord v. Hellenstein 27 881 — Anke v. Hambacher Schloß 25 943)
M. **Enny v. St.-Josefstitl 30 587**
(Arko v. St.-Josefstitl 27 934 — Diana v. Hause Bouillon 28 406)

34 703 Cito, R, Igh, eg. Maske, Stirnstr., rot-br. Mantel, Halskr.
34 704 Carlo, R, Igh, eg. Maske, Stirnstr., rot-br. Mantel, Halskr. einseitig recht
breit

- 34 705 Clark, R, Igh, eg. Maske, bnt. Stirnstr., rot-br. Mantel, schm. Halskr.
 34 706 Cindy, H, Igh, eg. Maske, Stirnstr., rot-br. Mantel m. Punkt a. d. Kruppe, Halskr.
 34 707 Carmen H, Igh, eg. Maske, Stirnstr. m. Punkt, rot-br. Mantel, Halskr.
 34 708 Cürly, H, Igh, eg. Maske, bnt. Stirnstr., rot-br. Mantel m. Punkt a. d. Kruppe, bnt. Halskr.
 DT 22. 7. 75 WT 23. 9. 75 WST 6/3 Get 3/0 Bel 3/3
 Zw. vom Haus Bestmann — Z: Gisela Pullen, Braunschweig
 V. Lord vom Herwalthorst 30 424
 (Benno v. Hassgau 28 485 — Jasmin v. Herwalthorst 27 070)
 M. Bianka v. Kloster Besslich 29 397
 (Arno v. Herrnhag 27 828 — Anka v. Hof Vogelsang 26 925)

- 34 709 Iwan, R, Igh, eg. Maske, bnt. Stirnstr. m. Punkt, rotbraun-wb. zerr. Mantel, bnt. Halskr.
 34 710 Ilo, R, Igh, eg. Maske, bnt. Stirnstr., rot-br. Mantel m. wb. Fleck a. d. Kruppe, bnt. Halskr.
 34 711 Igor, R, Igh, eg. Maske, bnt. Stirnstr., rot-br. Mantel m. wb. Fleck a. d. Kruppe, bnt. Halskr.
 34 712 Ingo, R, Igh, eg. Maske, bnt. Stirnstr., rot-br.-wb. zerr. Mantel, bnt. Halskr.
 34 713 Inka, H, Igh, eg. Maske, bnt. Stirnstr., rot-br. Mantel, bnt. Halskr.
 34 714 Iues, H, Igh, eg. Maske, bnt. Stirnstr., rotbr.-wb. zerr. Mantel bnt. Halskr.
 DT 20. 7. 75 WT 21. 9. 75 WST 8/7 T 3/0 Get 1/5 Bel 4/2
 Zw. vom Haus Ella — Z: Gisela Nitzsche, 6661 Winterbach
 V. Harry v. d. Birkenalb 31 797
 (Neck v. Heiligenstein 28 704 — Assi v. Dernbach 27 532)
 M. Brenda v. Haus Ella 32 271
 (Alf v. Domhof 28 385 — Ella v. Berghof Steigerwald 30 050)

- 34 715 Eros, R, Igh, eg. Maske, Stirnstr., geschl. Mantel, Halskr.
 DT 14. 7. 75 WT 10. 9. 75 WST 8/7 T 7/7 Bel 1/0
 Zw. v. d. Olympiastadt München — Z: Martha Rub
 V. Cid v. Olympiaturm 29 223
 (Int. Ch. Dago v. R. Kreuz 25 573 — Int. Ch. Alma v. Walter v. Hohenegg 27 572)
 M. Bessy v. d. Olympiastadt München 31 548
 (Ustinow v. Brentano-Schloß 28 190 — Lessi v. Vogelheim 27 795)

- 34 716 Emir, R, Igh, eg. Maske, schm. durchg. Stirnstr., rot-br. leicht zerr. Mantel, Halskr.
 34 717 Ero, R, Igh, eg. Maske, schm. Stirnstr., rot-br. zerr. Mantel, Halskr.
 34 718 Ester, H, Igh, eg. Maske, bnt. Stirnstr., rot-br. Mantel m. wb. Fl. a. d. Kruppe, schm. Halskr.
 34 719 Eika, H, Igh, eg. Maske, Stirnstr., rot-br. leicht zerr. Mantel, Halskr.
 34 720 Esta, H, Igh, eg. Maske, Stirnstr., rot-br. zerr. Mantel, schm. Halskr.

- DT 13. 7. 75 WT 13. 9. 75 WST 7/9 T 3/6 Einge 2/0 Bel 2/3
 Zw. von der Helbecke — Z: Alfons Oberegge, 588 Lüdenscheid
 V. Franko v. Norbach 30 888
 (Barry v. Lerchenrain 27 880 — Senta v. Brentano-Schloß 27 759)
 M. Sandra v. d. Helbecke 30 715
 (Bachus v. Forchenheim 25 502 — Nora v. d. Helbecke 28 492)
 Fürst, R, stckh, eg. Maske, Stirnstr., rot-br. Mantel, Halskr.
 34 721 Faus, R, Igh, eg. Maske, Stirnstr., rot-br. leicht zerr. Mantel, halbe Halskr. rechts
 34 722 Franko, R, Igh, eg. Maske, bnt. durchg. Stirnstr., rot-br. leicht zerr. Mantel, bnt. Halskr.
 34 724 Fina, H, Igh, eg. Maske, schm. Stirnstr., rot-br. zerr. Mantel, Halskr.

- DT 16. 7. 75 WT 14. 9. 75 WST 8/9 T 2/3 Get 2/4 Einge 1/1 Bel 3/1
 Zw. von der Helbecke — Z: Alfons Oberegge, 588 Lüdenscheid
 V. Bitus v. Säuliamt SHSB 29 861
 (Kitto v. Säuliamt SHSB 141-181 — Netta v. Säuliamt SHSB 141-978)
 M. Xandra v. d. Helbecke 32 247
 (Eros v. Einödthof Reg. Ro.-421 — Kanta v. d. Helbecke 27 524)

- 34 725 Benno, R, Igh, eg. Maske, durchg. Stirnstr., rot-wb. Plattenhund
 34 726 Ball, R, Igh, eg. Maske, durchg. Stirnstr., rot-wb. Plattenhund
 34 727 Bernd, R, stckh, eg. Maske, Stirnstr., rot-wb. Mantelh., halbe Halskr., links
 34 728 Berli, R, stckh, eg. Maske, bnt. durchg. Stirnstr., rot-wb. zerr. Mantel, Halskr.
 DT 9. 8. 75 WT 11. 10. 75 WST 9/0 T 2/0 Einge 3/0 Bel 4/0
 Zw. v. Dreier Hof — Z: Waldemar Dreier, 6111 Wiebebsbach
 V. Bitus v. Säuliamt 29 861
 (Kitto v. Säuliamt SHSB 141-181 — Netta v. Säuliamt SHSB 141-978)
 M. Alma v. Wiebebsbach 31 219
 (Arko v. Neufnachtal 26 610 — Sitti v. Rosenkeller 28 351)

- 34 729 Graf, R, stckh, eg. Maske, unterbr. Stirnstr., rot-br. Mantel, Halskr.
 34 730 Gery, R, stckh, eg. Maske, Stirnstr., rot-br. Mantel, halbe Halskr.
 34 731 Gido, R, stckh, eg. Maske, Stirnstr. m. Punkt, rot-br. Mantel, Halskr.
 34 732 Gitta, H, Igh, eg. Maske, Stirnstr., rot-br. Mantel, Halskr.
 34 733 Gundl, H, Igh, eg. Maske, unterbr. Stirnstr., rot-br. Mantel, Halskr.

- DT 21. 7. 75 WT 22. 9. 75 WST 4/2 T 1/0 Bel 3/2
 Zw. vom Imengrund — Z: Heinz Schönleber, 7441 Wolfschlugen
 V. Bello vom Imengrund 30 767
 (Dt. Ch. Graf v. Birkenkopf 26 798 — Anka z. Seelenwinkel 27 711)
 M. Nina vom Birkenkopf 30 087
 (Fürst del Soccorso 28 908 — Gundl vom Birkenkopf 26 800)

- 34 734 Hasso, R, stckh, eg. Maske, Stirnstr., rot-br. Mantel, Halskr.
 34 735 Heiko, R, stckh, eg. Maske, Stirnstr., rot-br. Mantel, Halskr.
 34 736 Hellen, H, stckh, eg. Maske, Stirnstr., rot-br. Mantel, Halskr.
 34 737 Hedy, H, stckh, eg. Maske, unterbr. Stirnstr., rot-br. zerr. Mantel, brt. Halskr.
 34 738 Hanni, H, lgh, eg. Maske, Stirnstr., rot-br. zerr. Mantel, Halskr.
 34 739 Hely, H, lgh, eg. Maske, Stirnstr., rot-br. Mantel, Halskr.
 DT 25. 7. 75 WT 26. 9. 75 WST 5/7 T 3/2 Get 0/1 Bel 2/4
 Zw. vom **Irmengrund** — Z: Heinz Schönleber, 7441 Wolfschlügen
 V. **Bello v. Irmengrund 30 767**
 (Dt. Ch. Graf v. Birkenkopf 26 798 — Anka z. Seelenwinkel 27 711)
 M. **Cora v. Irmengrund 32 365**
 (Jens v. Rosenkeller 29 599 — Nina v. Birkenkopf 30 087)

- 34 740 Vellox, R, lgh, eg. Maske, durchg. Stirnstr., rot-wb. Mantel m. Fleck
 a. d. Kruppe, Halskr.
 DT 15. 6. 75 WT 16. 8. 75 WST 3/3 Einge 2/3 Bel 1/0
 Zw. v. **d. Rodalb** — Z: Otto Edrich, Rodalben
 V. **Gregor v. Bruder Klaus 30 543**
 (Fürst del Soccorso 28 908 — Beate v. Bruder Klaus 27 923)
 M. **Bianka v. d. Buschelburg 29 799**
 (Prinz v. d. Rodalb 28 027 — Alma v. Bruder Klaus 27 303)

- 34 741 Cesar, R, stckh, eg. Maske, Stirnstr., rot-br. zerr. Mantel, Halskr.
 34 742 Clay, R, stckh, eg. Maske, Stirnstr., leicht zerr. Mantel, halbe Halskr.
 34 743 Conny, H, stckh, eg. Maske, unterbr. Stirnstr., rot-br. Mantel, Halskr.
 DT 28. 7. 75 WT 29. 9. 75 WST 2/1 Bel 2/1
 Zw. v. **d. Müllerschenke** — Z: Rosa Müller, 7897 Tiengen
 V. **Dani v. Meggen CH 205 570** —
 (Bänz v. Schwandenblick SHSB 144 647 — Senta v. Bürgenstock SHSB
 185 212)
 M. **Asta v. Wutachtal 28 530**
 (Astor v. Langenried SHSB 154 243 — Eisa v. Hochburgerland 26 836)

- 34 744 Ali, R, lgh, eg. Maske, durchg. Stirnstr. m. Punkt, rot-wb. zerr. Mantel
 m. wb. Fleck a. d. Kruppe
 34 745 Apoll, R, lgh, eg. Maske, durchg. Stirnstr. m. Punkt, rot-wb. zerr. Mantel
 34 746 Arletta, H, stckh, eg. Maske, durchg. Stirnstr., rot-wb. Mantel m. großem
 wb. Fleck a. d. Kruppe, brt. Halskr.
 34 747 Andra, H, stckh, eg. Maske, durchg. Stirnstr., rot-wb. Mantelh. m. Fleck
 a. d. Kruppe, schm. Halskr.
 34 748 Antje, H, stckh, eg. Maske m. Punkt, Stirnstr., rot-wb. leicht zerr. Mantel
 DT 8. 75 WT 11. 10. 75 WST 7/8 T 5/0 Get 0/3 Einge 0/1 Bel 2/4
 Zw. v. **Römergrund** — Z: Gerhard Binzel, 6501 Wörrstadt

- V. **Argo v. Stahlrohrhaus 30 980**
 (Lord v. Hellenstein 27 881 — Hulda v. Roten Kreuz 28 943)
 M. **Hanny v. Brentano Schlob 31 406**
 (All v. Brentano Schlob 25 788 — Helga v. Brentano Schlob 26 550)

- 34 749 Big, R, lgh, eg. Maske, Stirnstr., rot-wb. Mantel, Halskr.
 34 750 Bella, R, lgh, eg. Maske, rot-wb. zerr. Mantel, Halskr.
 34 751 Bobby, R, lgh, eg. Maske, rot-wb. zerr. Mantel, Halskr.
 34 752 Bumm!, H, lgh, unegale Maske, rot-wb. zerr. Mantel, Halskr.
 DT 14. 6. 75 WT 10. 8. 75 WST 3/1 Bel 3/1
 Zw. v. **Haus Lippert** — Z: Walter Lippert, Rodalben
 V. **Gregor v. Bruder Klaus 30 543**
 (Fürst del Soccorso 28 908 — Beate v. Bruder Klaus 27 923)
 M. **Anja v. Heidelberger Schlob 27 926**
 (Droll v. Alten Berg 25 300 — Irana v. Säuliamt 27 183)

- 34 753 Oskar, R, lgh, eg. Maske, Stirnstr., rot-wb. geschl. Mantel, Halskr.
 DT 3. 8. 75 WT 6. 10. 75 WST 6/0 T 3/0 Einge 2/0 Bel 1/0
 Zw. v. **Celler Schlob** — Z: Walter Kleinschmidt
 V. **Bronko v. Haus Kalber 29 388**
 (Dt. Ch. 70 Graf v. Birkenkopf 26 798 — Britta v. Egantal 27 423)
 M. **Anka v. Celler Schlob 27 742**
 (Nestor v. d. Steinfeldz 25 341 — Katja v. Roten Kreuz 26 405)

- 34 754 Alpha, H, lgh, eg. Maske, brt. Stirnstr., roter leicht zerr. Mantel, Halskr.
 34 755 Anja, H, stckh, eg. Maske, schm. Stirnstr., roter zerr. Mantel, hinten
 links wb. Fleck, Halskr.
 34 756 Astor, R, stckh, eg. Maske, brt. Stirnstr., roter zerr. Mantel, Halskr.
 34 757 Ait, R, lgh, eg. Maske, brt. Stirnstr., hellroter zerr. Mantel, Halskr.
 34 758 Arco, R, lgh, eg. Maske, brt. Stirnstr., roter zerr. Mantel, linke Schulter
 roter Fleck, Halskr.
 34 759 Andl, R, lgh, eg. schm. Maske, nicht durchg., roter zerr. Mantel, Halskr.
 DT 6. 8. 75 WT 8. 10. 75 WST 9/6 T 1/1 Get 4/3 Bel 4/2
 Zw. v. **Roggenhort** — Z: Günter Thun, Ricketert
 V. **Cäsar v. St. Josefstift 29 825**
 (Arko v. St. Josefstift 27 934 — Diana v. Hause Bouillon 28 406)
 M. **Anke v. Hause Däuwei 31 961**
 (Ait v. Domhof 28 385 — Baffi v. St. Klara-Kloster 29 469)

- 34 760 Ex, R, lgh, eg. Maske, Stirnstr. m. Stern, Plattenhund, viel wb.
 34 761 Etzel, R, lgh, eg. Maske, Stirnstr., wb. Halskr., rot. zerr. Mantel
 34 762 Eik, R, lgh, eg. Maske, Stirnstr., Halskr., rot. zerr. Mantel
 34 763 Eck, R, lgh, eg. Maske, Stirnstr., Halskr., stark zerr. Mantel
 34 764 Eike, H, lgh, eg. Maske, brt. Stirnstr., Plattenhund

DT 12. 8. 75 WT 13. 10. 75 WST 7/3 T 0/1 Get 1/1 Eingel 1/0 Bel 4/1

Zw. vom Lerchenrain — Z: Roman Fuchs, 7167 Hettensberg

V. Arras vom Lerchenrain 27 028

(Nestor v. d. Steinlach 25 341 — Addi v. d. Beizenburg 25 843)

M. Asia vom Haus Klalber 28 549

(Graf v. Birkenkopf 26 798 — Britta v. Egautal 27 423)

34 765 Iris, H, Igh, eg. Maske, Stirnstr., Halskr., rot-br. Mantel

34 766 Ina, H, Igh, eg. Maske, Stirnstr., Halskr., rot-br. Mantel m. w.B. Fl.

a. d. Rücken

34 767 Ilka, H, Igh, eg. Maske, bnt. durchg. Stirnstr., schm. Halskr.,

rot-br. Mantel

34 768 Iwan, R, Igh, eg. Maske, bnt. Stirnstr., Halskr., zerr. Mantel

34 769 Iwo, R, Igh, eg. Maske, bnt. Stirnstr., Halskr., rot-br. Mantel m. w.B. Fl.

a. d. Rücken

34 770 Ingo, R, Igh, eg. Maske, bnt. durchg. Stirnstr. m. Punkt, Halskr.,

zerr. Mantel

DT 22. 2. 75 WT 27. 9. 75 WST 5/6 Eingel 2/3 Bel 3/3

Zw. vom Schweden-König — Z: Irmgard Gerstner, 8721 Schwebheim

V. Gero v. Farnbach 28 811

(Int. Ch. 67 Dago v. Roten Kreuz 25 573 — Anka v. Reichertshof 25 076)

(Arko v. Neufnachtal 26 610 — Orta v. Roten Kreuz 26 544)

M. Kessi v. Roten Kreuz 29 411

34 771 Castor, R, Igh, eg. Maske, durchg. Stirnstr., schm. Halskr., rot-br. Mantel

m. w.B. Fl. a. d. ik. Hüfte

34 772 Cyrus, R, Igh, eg. Maske, Stirnstr., schm. Halskr., rot-br. Mantel m. w.B.

Fl. a. d. Kruppe

34 773 Carmen, H, Igh, eg. Maske, Stirnstr., Halskr., rot-br. Mantel m. w.B. Fl.

a. d. Rücken

34 774 Cena, H, Igh, eg. Maske, Stirnstr., halbe Halskr., rechts, rot-br. Mantel

34 775 Clea, H, Igh, eg. Maske, Stirnstr., sehr schm. Halskr., rot-br. Mantel

m. w.B. Str. a. d. Kruppe

34 776 Cora, H, Igh, eg. Maske, Stirnstr., halbe schm. Halskr., lks. rot-br. Mantel

DT 30. 8. 75 WT 30. 10. 75 WST 4/5 T 0/1 Get 2/0 Bel 2/4

Zw. Von der Dröh — Z: Peter u. Ursula Brieskorn, 463 Bochum

V. Bachus v. d. Allgäuer Bergen 30 694

(Dt. Ch. Barry v. Lerchenrain 27 880 — Berta v. Bruder Klaus 27 924)

M. Dunja v. Schlob-Brake 31 151

(Fürst v. Delim 26 941 — Cora v. d. Bonnevie 27 245)

34 777 Dojan, R, Igh, eg. Maske, schm. Stirnstr., Halskr., rot-br. Mantel

34 778 Donar, R, Igh, eg. Maske, Stirnstr., sehr schm. Halskr., leicht zerr. Mantel

34 779 Dascha, H, Igh, eg. Maske, Stirnstr., halbe Halskr. lks. rot-br. Mantel

34 780 Dunja, H, Igh, eg. Maske, schm. Stirnstr., halbe schm. Halskr. rechts, rot-br. Mantel

DT 9. 9. 75 WT 6. 11. 75 WST 2/7 T 0/1 Get 0/4 Bel 2/2

Zw. von der Dröh — Z: Peter u. Ursula Brieskorn, 463 Bochum

V. Bachus v. d. Allgäuer Bergen 30 694

(Dt. Ch. Barry v. Lerchenrain 27 880 — Berta v. Bruder Klaus 27 924)

M. Archilla v. Abraxashtof 31 360

(Arko v. d. freien Reichsstadt 25 907 — Besa v. Schlob Grünentfurt 28 876)

34 781 Harry, R, Igh, eg. Maske, durchg. Stirnstr., rot. bnt. Halskr., Mantelh.

m. Fl. a. d. Kruppe

34 782 Henry, H, Igh, eg. Maske, durchg. Stirnstr., rot. bnt. Halskr., Mantelh.

v. lks., hinten rechts zerr.

34 783 Hanny, H, Igh, eg. Maske, durchg. Stirnstr., rot. bnt. Halskr., Mantelh.,

am Rücken zerr.

34 784 Hella, H, Igh, eg. Maske, Stirnstr. Halskr., rot Mantelh., hinten rechts

leicht eingerissen

DT 16. 8. 75 WT 15. 10. 75 WST 8/3 T 4/0 Eingel 3/0 Bel 1/3

Zw. vom Römerschacht — Z: Horst Philipp, 6366 Wölfersheim

V. Bill v. Lachergraben 29 080

(Ball v. Rheinkastel 24 892 — Blanka v. Reichertshof 26 000)

M. Bessy v. Römerschacht 32 323

(Sieger Innsbr. 72, Bitus v. Säulamt 29 861 — Anka v. schwarzen Ort 30 148)

34 785 Baffi, H, stöckh, eg. Maske, bnt. Halskr., zerr. Mantel, dunkelrot

34 786 Bonni, H, Igh, eg. Maske bnt. Halskr. roter zerr. Mantel

DT 9. 7. 75 WT 4. 9. 75 WST 0/3 Get 0/1 Bel 0/2

Zw. vom Homberg — Z: Dieter Jenisch, 2211 Toyenberg

V. Gollath vom St. Klara-Kloster 30 171

(Lord v. Hellenstein 27 881 — Romy v. St. Klara-Kloster 27 956)

M. Bina an der Schiel 32 570

(Chico v. d. Lerchenlaube 29 821 — Dascha v. Hunteal 28 316)

34 787 Tino, R, Igh, eg. Maske, Stirnstr. m. Stirnfl., zerr. Mantel, sehr brt. Halskr.

34 788 Terry, R, Igh, eg. Maske Stirnstr. m. Stirnfl. Halskr. zerr. Mantel

34 789 Tasso, R, Igh, eg. Maske, durchg. Stirnstr., geschl. Mantel

34 790 Titus, R, Igh, eg. Maske, Stirnstr., Halskr. links, geschl. Mantel

34 791 Tina, H, Igh, eg. Maske, Stirnstr., Nackentfl., geschl. Mantel

34 792 Tanja, H, Igh, eg. Maske, Stirnstr., geschl. Mantel

DT 20. 9. 75 WT 19. 11. 75 WST 5/3 T 1/0 Get 0/1 Bel 4/2

Zw. vom Geutenreuth — Z: Siegr. Welsch, 8621 Geutenreuth

V. Olymp v. Olympiaturm 31 538

(Cid v. Olympiaturm 29 223 — Blanka v. Olympiaturm 28 906)

M. Cora v. Geutenreuth 31 100

(Arko v. Bärenwies 29 272 — Mädi v. Geutenreuth 28 232)

- 34 793 Ingo, R, Igh, eg. Maske, schm. Stirnstr., schm. Halskr., rot-br. Mantel
m. wB. Fl. a. d. Kruppe
34 794 Igor, R, stckh, eg. Maske, durchg. Stirnstr., brt. Halskr., rot-br. leicht
zerr. Mantel
34 795 Ina, H, stckh, unegale Maske, Stirnstr., Halskr., rot-br. leicht zerr.
Mantel
34 796 Iris, H, stckh, unegale Maske, brt. Stirnstr., Halskr., rot-br. zerr. Mantel
34 797 Ilka, H, stckh, eg. Maske, brt. Stirnstr., linker Behang, wB. brt. Halskr.,
rot-br. leicht zerr. Mantel
DT 21. 8. 75 WT 23. 10. 75 WST 2/3 Bel 2/3
Zw. vom Hasslinghauser Land — Z: Heinz-Walter Kruse,
4322 Sprockhöve
V. **Quellano v. Säuliamt 31 608**
(Utano v. Säuliamt SHSB 147 308 — Zola v. Säuliamt SHSB 136 209)
M. **Bianka v. Hasslinghauser Land 28 375**
(Int. Ch. 68, Emir v. d. Heibecke 25 013 — Karla v. Haus Röggele 25 930)

- 34 798 Alex, R, Igh, eg. Maske, durchg. Stirnstr. m. Punkt, Halskr., rot.
Mantelh., hinten rechts eingerrissen
34 799 Argo, R, Igh, eg. Maske, Stirnstr., Halskr., rot. Mantelh. m. Fl. a. d.
Kruppe
34 800 Astor, R, stckh, eg. Maske, brt. durchg. Stirnstr., rechts halbe Halskr.,
roter Mantelhund
34 801 Astrix, R, stckh, eg. Maske, Stirnstr., schm. Halskr., roter Mantelhund
34 802 Astrid, H, Igh, eg. Maske, durchg. Stirnstr., roter Mantelh.,
Querstr. a. d. Rücken
34 803 Anja, H, Igh, eg. Maske, Stirnstr., Halskr., roter Mantelhund
DT 1. 9. 75 WT 6. 11. 75 WST 4/7 Göt 0/5 Bel 4/2

- Zw. vom Haus Berg — Z: Heinz Berg, 6085 Nauheim
V. **Greif v. Bayerischen Wald 30 241**
(Fürst v. Izola 27 484 — Bina v. Bayerischen Wald 28 342)
M. **Birke v. Römerschacht 32 322**
(Sg. Innsbr. 72, Bitus v. Säuliamt 29 861 — Anka v. schwarzen Ort
30 148)

- 34 804 Jana, H, stckh, eg. Maske, brt. Stirnstr., brt. Halskr., leicht zerr. Mantel
34 805 Jasmin, H, Igh, eg. Maske, brt. Stirnstr., brt. Halskr., stark zerr. Mantel
34 806 Joe, R, stckh, eg. Maske, Stirnstr., Genickl., geschl. Mantel
34 807 James, R, stckh, eg. Maske, durchg. Stirnstr., brt. Halskr., leicht zerr.
Mantel
34 808 Jack, R, Igh, eg. Maske, durchg. Stirnstr., brt. Halskr., leicht zerr. Mantel
34 809 Jason, R, stckh, eg. Maske, brt. Stirnstr., brt. Halskr., 2 Platten lks,
1 Platte rechts, 1 a. d. Kruppe
DT 19. 8. 75 WT 19. 10. 75 WST 4/3 T 0/1 Bel 4/2
Zw. vom Kitzinger Fallerturm — Z: Maria Gräf, Sprenge
V. **Lord v. Herwalthorst 30 424**
(Benno v. Hassgau 28 485 — Jasmin v. Herwalthorst 27 070)

- M. **Cosima vom Kitzinger Fallerturm 31 423**
(Erich v. d. Birkenlaube 29 270 — Indra v. Delm 27 345)

- 34 810 Lord, R, Igh, eg. Maske, sehr brt. Stirnstr., sehr brt. Halskr., roter
zerr. Mantel
34 811 Leiko, R, Igh, eg. Maske, durchg. brt. Stirnstr., sehr brt. Halskr., roter
sehr stark zerr. Mantel
34 812 Lobo, R, Igh, eg. Maske, brt. Stirnstr. m. Punkt, brt. Halskr., rot. stark
zerr. Mantel
34 813 Löff, R, Igh, eg. Maske, sehr brt. durchg. Stirnstr., sehr brt. Halskr.,
roter stark zerr. Mantel
34 814 Lella, H, Igh, eg. Maske, sehr brt. durchg. Stirnstr., brt. Halskr., roter
zerr. Mantel
34 815 Leika, H, Igh, eg. Maske, brt. durchg. Stirnstr., brt. Halskr., roter zerr.
Mantel

- DT 9. 9. 75 WT 12. 11. 75 WST 4/7 T 0/3 Göt 0/2 Bel 4/2
Zw. von Izola — Z: Herbert Kasten, 299 Papenburg

- V. **Heiko v. Izola 30 699**
(Benno v. Bruder Klaus 27 919 — Desy v. Hause Behrens 28 819)
M. **Jetty v. Bayerischen Wald 32 015**
(Fürst v. Izola 27 484 — Fee v. Bayerischen Wald 29 769)

- 34 816 Olaf, R, Igh, unegale Maske, rot-br. zerr. Mantel, brt. Halskr.
34 817 Olex, R, Igh, eg. Maske, brt. durchg. Stirnstr., Halskr., rot-br. Mantel
34 818 Omar, R, stckh, eg. Maske, durchg. Stirnstr. m. Kopffil., Halskr., rot-br.
leicht zerr. Mantel
DT 4. 7. 75 WT 7. 9. 75 WST 5/1 T 1/1 Einge 1/0 Bel 3/0

- Zw. vom Rickerts-Hof — Z: Antonius Rickert, 4401 Nienberge
V. **Benno v. Grällingholz 28 535**
(All v. d. Katzbach 26 251 — Anett v. St. Reinoldi 26 068)
M. **Cara v. weißen Lamm 30 442**
(Estor v. Rickertshof 28 135 — Anja v. weißen Lamm 28 267)

- 34 819 Wicht, R, stckh, eg. Maske, brt. durchg. Stirnstr., Halskr., rot-br. Mantel
34 820 Wencke, H, Igh, eg. Maske, brt. Stirnstr., Halskr., rot-br. Mantel

- DT 9. 8. 75 WT 11. 10. 75 WST 3/6 Göt 2/5 Bel 1/1

- Zw. vom Farnbach — Z: Gerhard Unger, 8721 Wetzhausen
V. **Ambros v. Weiberg Ewig Leben 32 283**
(Nelson v. d. freien Reichsstadt 28 727 — Thea v. Haus Röggele 29 722)
M. **Suleika v. Farnbach 33 126**
(Cuno v. Olympiaturm 29 224 — Lissi v. Farnbach 30 731)

- 34 821 Xirus, R, Igh, eg. Maske, brt. durchg. Stirnstr., rechte halbe Halskr.,
rot-br. Mantel m. 2 wB. Flecken
34 822 Xam, R, Igh, eg. Maske, durchg. Stirnstr., Halskr., rot-br. Mantel

DT 27. 9. 75 WT 29. 11. 75 WST 2/1 Bel 2/1 bis z. Eintr. verendet 0/1

Zw. vom **Farbach** — Z: Gerhard Unger, 8721 Wetzhausen

V. **Cuno v. Aglthorn 31 062**

(Cäsar v. Goosacker 26 962 — W. S. Herta v. Roten Kreuz 28 944)

M. **Eiff v. Farnbach 27 901**

(Ball v. Rheinkastel 24 892 — Anka v. Reicherts Hof 25 076)

34 823 Dolly, H, stckh, eg. Maske, bnt. durchg. Stirnstr., Halskr., zerr. Mantel

34 824 Dago, R, lgh, eg. Maske, bnt. durchg. Stirnstr., Halskr., zerr. Mantel

34 825 Dirk, R, stckh, eg. Maske, Stirnstr., lks. Halskr., zerr. Mantel

DT 8. 9. 75 WT 10. 11. 75 WST 4/2 T 2/1 Bel 2/1

Zw. vom **Graseck** — Z: Josef Kreinsberger, 8729 Neuschleisch

V. **Cuno v. Olympiaturm 29 224**

(Int. Ch. Dago v. Roten Kreuz 25 573 — Alma v. Walter v. Hohenegg

27 572)

M. **Lucie v. Farnbach 30 732**

(Gero v. Farnbach 28 811 — Anka v. Veitenstein 27 047)

34 826 Eifi, H, stckh, eg. Maske, schm. durchg. Stirnstr., Halskr., Mantel m. wB.

Str. u. d. Rücken

34 827 Esther, H, stckh, eg. Maske, Stirnstr., bnt. Halskr., zerr. Mantel

34 828 Esta, H, lgh, eg. Maske, Stirnstr. m. Stirnfleck, bnt. Halskr., zerr. Mantel

34 829 Edda, H, stckh, eg. Maske, Stirnstr., bnt. Halskr., zerr. Mantel

34 830 Eros, R, stckh, eg. Maske, Stirnstr., bnt. Halskr., zerr. Mantel

DT 8. 9. 75 WT 13. 11. 75 WST 1/8 Get 0/2 Einge 0/2 Bel 1/4

Zw. vom **Graseck** — Z: Josef Kreinsberger

V. **Asterix v. Pfaffenwinkel 31 689**

(Cid v. Olympiaturm 29 223 — Renni v. d. freien Reichsstadt 29 213)

M. **Isolde v. Farnbach 29 328**

(All v. Bentano-Schloß 25 788 — Eifi v. Farnbach 27 901)

34 831 Centa, H, lgh, eg. Maske, bnt. Stirnstr., rechts halbe Halskr., rot-br.

Mantel

34 832 Carlo, R, lgh, eg. Maske, bnt. durchg. Stirnstr., bnt. Halskr., rot-br. Mantel

34 833 Cäsar, R, lgh, eg. Maske, durchg. Stirnstr., Halskr., zerr. Mantel

34 834 Clärens, R, lgh, eg. Maske, durchg. Stirnstr. m. Punkt, Halskr., rot-br.

Mantel

34 835 Cuno, R, lgh, eg. Maske, durchg. Stirnstr., Halskr., rot-br. Mantel

verendet 1/0

Zw. **Weinberg v. Ewig Leben** — Z: Adolf Scheuermann,

8701 Randersacker

V. **Nelson v. d. freien Reichsstadt 28 727**

(Astor v. d. Birkenlaube 26 915 — Dunja v. d. freien Reichsstadt 27 025)

M. **Thea v. Haus Rögele 29 722**

(Barry v. Lerchenrain 27 880 — Sandra v. Haus Rögele 28 318)

34 836 Cäsar, R, lgh, eg. Maske, Halskr., roter Mantel

34 837 Carlo, R, lgh, eg. Maske, roter zerr. Mantel

34 838 Chico, R, lgh, eg. Maske, Halskr., roter Mantel m. wB. Fl. a. d. Kruppe

34 839 Cora, H, lgh, eg. Maske, Halskr., roter zerr. Mantel

34 840 Centa, H, lgh, eg. Maske, Halskr., roter zerr. Mantel

DT 7. 9. 75 WT 6. 11. 75 WST 5/3 T 2/1 Bel 3/2

Zw. vom **Bliesberggerhof** — Z: Klaus Korst, 6654 Limbach

V. **Harry v. d. Birkenalb 31 797**

(Neck v. Hellenstein 28 704 — Assi v. Dernbach 27 532)

M. **Atra v. Bliesberggerhof 32 107**

(Urf v. St.-Klara-Kloster 28 659 — Flora v. d. Birkenalb 29 833)

Einzeleintragungen

34 126 Xen vom Säuliamt SHSB 243 247

34 152 Cinzia del Soccorso DS 2861

34 153 Bella von der Markthalle SHSB 229 688

34 579 Figaro von Maters SHSB 200 859

**Namensverzeichnis der in Band 55 eingetragenen
St.-Bernhards-Hunde nach Zwingersnamen geordnet**

- Achalm, von der
Astor 34 364, Andreas 34 365, Alex 34 366, Arko
34 367
- Agterhorn, v.
Knut 34 517, Karlo 34 518, King 34 519, Kira
34 520, Kessi! 34 521, Kuni! 34 522
- Albtalpforte, v. d.
Quex 33 890, Quastel 33 891, Quack 33 892, Quinta
33 893
- Altaripa, v.
Egon 34 067, Edd! 34 068, Eros 34 069, Erik 34 070,
Edda 34 071, Eike 34 072
- Altenhof, v.
Billia 33 910, Brando 33 911, Bandit 33 912
- Asbst, v.
Gero 34 012, Grit!!! 34 013
- Auerhahn, v.
Astor 34 651, Athos 34 652, Argo 34 653, Alex
34 654, Anuschka 34 655, Anja 34 656
- Bayerischen Wald, v.
Nelsson 34 011, Orso 34 318, Olex 34 319
- Birkenalb, v. d.
Jumbo 34 168, Jan 34 169, Jack 34 170, Jörg
34 171, Joschi 34 172, Jutta 34 173
- Bliesbergerhof, v.
Barry 34 688, Bärbel 34 689, Babsi 34 690, Britta
34 691, Cäsar 34 836, Carlo 34 837, Chico 34 838,
Cora 34 839, Centa 34 840
- Blindensee, v.
Benno 34 248, Britta 34 249, Binka 34 250, Emir
34 430, Erio 34 431, Estor 34 432, Estar 34 433,
Edda 34 434
- Bockum, v.
Cuno 34 537, Condor 34 538, Caruso 34 539, Ca-
stor 34 540, Comless 34 541, Caroline 34 542
- Brammer, v.
Nicias 34 573, Nicko 34 574, Nestor 34 575, Nicki
34 576, Naila 34 577, Nora 34 578, Ostyn 34 675,
- Brentano Schloß, v.
Oly 34 676
- Brucker Lache, v. d.
Bert 34 530, Bianka 34 531, Caro 34 557, Cid
34 558, Centa 34 559, Cinty 34 560, Citta 34 561
- Bruder Klaus, v.
Prinz 34 030, Pius 34 031, Petra 34 032, Pia 34 033,
Paula 34 034, Peggi! 34 035, Quasi 34 036, Quastor
34 037, Quador 34 038, Quasta 34 039, Queen
34 040, Quanda 34 041, Rege 34 042, Remo 34 043,
Rita 34 044, Renate 34 045, Rosi 34 046, Resi
34 047, Sultan 34 206, Sales 34 206, Saulus 34 207,
Sabine 34 208, Tobia 34 377, Tea, 34 378, Toni
34 379, Tekla 34 380
- Celler Schloß, v.
Muck 33 924, Marko 33 925, Mädi 33 926, Mädi!
33 927, Maja 33 928, Nord 33 929, Nestor 33 930,
Neili! 33 931, Nanni 33 932, Nina 33 933, Oskar
34 753
- Dolgen, v.
Elma 34 290, Eif 34 291, Esta 34 292, Eike 34 293,
Fürst 34 636, Florian 34 637, Farah 34 638, Flora
34 639

- Dortweher, v.
Cäsar 34 352, Ceno 34 353, Cuno 34 354, Conny
34 355, Cora 34 356, Carmen 34 357
- Dreier-Hof, v.
Benno 34 725, Ball 34 726, Bernd 34 727, Berli
34 728
- Dröh, v. d.
Castor 34 771, Cyrus 34 772, Carmen 34 773, Cena
34 774, Clea 34 775, Cora 34 776, Dojan 34 777,
Donar 34 778, Dascha 34 779, Dunja 34 780
- Eichenrain, v.
Berni 34 180, Bary 34 181, Beuo 34 182, Bella
34 183, Betty 34 184, Bessi! 34 185
- Eindörf, v.
Gero 34 640
- Eiskeller, v.
Aff 33 940, Arko 33 941, Apollo 33 942, Astrid
33 943, Barry 34 435, Baliko 34 436, Bessy 34 437,
Britta 34 438, Bärbel 34 439
- Engelsmeer, v.
Bootsmann 34 090, Benn 34 091, Bina 34 092, Bella
34 093, Betti 34 094, Biggi! 34 095, Clemens 34 669,
Ceno 34 670, Carlo 34 671, Cilla 34 672, Cindi!
34 673, Christel 34 674
- Euergrund, v.
Anja 34 266, Anke 34 267, Arno 34 268, Arko
34 269, Astor 34 270, All 34 271
- Farnbach, v.
Ulloek 34 241, Vico 34 242, Veit 34 243, Viola
34 244, Vroni! 34 245, Vera 34 246, Vicki! 34 247,
Wicht 34 819, Wencke 34 820, Xirus 34 821, Xam
34 822
- Festweise, v.
Axel 34 081, Arno 34 082, Armin 34 083
- Fichtenhof, v.
Astrid 34 216, Anka 34 217
- Geutenreuth, v.
Prix 34 111, Pascha 34 112, Perri 34 113, Peggy
34 114, Pia 34 115, Panja 34 116, Quax 34 117,
Quanto 34 118, Quasto 34 119, Quexi 34 120, Ruby
34 306, Rex 34 307, Ricko 34 308, Remus 34 309,
Rasko 34 310, Rexi! 34 311, Sultan 34 549, Sandor
34 550, Sando 34 551, Sandos 34 552, Sascha
34 553, Senta 34 554, Tino 34 787, Terry 34 788,
Tasso 34 789, Titus 34 790, Tina 34 791, Tanja
34 792
- Glastal, v.
Alexander 34 424, Anselm 34 425, Artus 34 426,
Alma 34 427, Ada 34 428
- Goldenen Hain, v.
Marc 34 141, Marco 34 142, Marshall 34 143, Maddy
34 144, Mira 34 145, Mary 34 146
- Gratschaft Hadamar, v. d.
Barry 34 489, Bosko 34 490, Bessy 34 491, Bianka
34 492
- Graseck, v.
Dolly 34 823, Dago 34 824, Dirk 34 825, Eifi 34 826,
Ester 34 827, Esta 34 828, Edda 34 829, Eros
34 830
- Griffenstein, v.
Tom 34 127, Treut 34 128
- Grünteblick, v.
Florian 34 281, Finni 34 282, Farah 34 283
- Gutsturm, v. alten
Arne 34 440, Anja 34 441, Anett 34 442, Akora
34 443, Asta 34 444, Anka 34 445

Arko 33 999, Bella 34 000, Bianka 34 001
 Hammer Berg, v.
 Hella 34 368, Heino 34 369, Heiko 34 370, Hasso
 34 371, Ingo 34 793, Igor 34 794, Ina 34 795, Iris
 34 796, Ilika 34 797
 Alex 34 798, Argo 34 799, Astor 34 800, Astrix
 34 801, Astrid 34 802, Anja 34 803
 Haus Berg, v.
 Haus Betmann, v.
 Cito 34 703, Carlo 34 704, Clark 34 705, Cindy
 34 706, Carmen 34 707, Curly 34 708
 Karin 34 048, Kyra 34 049
 Cäsar 34 294, Carlo 34 295, Cid 34 296, Corry
 34 297, Castor 34 298, Cora 34 299
 Greif 34 075, Graf 34 076, Gregor 34 077, Gütte
 34 078, Gabi 34 079, Gundi 34 080, Harry 34 186,
 Heike 34 187, Hanni 34 188, Hedda 34 189, Iwan
 34 709, Ilo 34 710, Igor 34 711, Ingo 34 712, Inka
 34 713, Ines 34 714
 Gitano 34 222, George 34 223, Gundi 34 224, Heik-
 tor 34 595, Heros 34 596, Iwan 34 597, Igor 34 598,
 Ingo 34 599, Ikarus 34 600, Inka 34 601, Ina 34 602
 Big 34 749, Bella 34 750, Bobby 34 751, Bummi
 34 752
 York 33 973, Yogi 33 974, Yagi 33 975, Yenny
 33 976, Yasmin 33 977, Yanni 33 978, Zar 33 979,
 Zeno 33 980, Zoro 33 981, Zandor 33 982, Zara
 33 983, Zensi 33 984, Arko 34 698, Astor 34 699,
 Alf 34 700, Anka 34 701
 Alf 34 164, Arko 34 165, Asko 34 166, Anja 34 167
 Yrana 34 210, Yllia 34 211, Yago 34 212, Ygor
 34 213, Yron 34 214, Zoro 34 677, Zar 34 678,
 Zampo 34 679, Zara 34 680, Zenzl 34 681
 Antje 34 358, Anja 34 359, Amigo 34 360, Arko
 34 361, Amor 34 362, Athos 34 363
 Emir 34 716, Eros 34 717, Ester 34 718, Eika 34 719,
 Esta 34 720, Fürst 34 721, Faust 34 722, Franko
 34 723, Fina 34 724
 Donar 34 020, Donald 34 021, Dago 34 022, Dunja
 34 023, Enno 34 657, Eyk 34 658, Emo 34 659, Eike
 34 660, Edda 34 661, Eva 34 662, Fürst 34 663,
 Fredo 34 664, Frauke 34 665, Farah 34 666, Freya
 34 667, Figga 34 668
 Brax 34 312, Burga 34 313, Bina 34 314, Baldur
 34 315, Bastian 34 316, Britta 34 317, Castor 34 682,
 Carlo, Clemens 34 684, Colombo 34 685,
 Clärens 34 686, Condor 34 687

Caesar 34 129, Canis 34 130, Cato 34 131, Carlos
 34 132, Carla 34 133, Cora 34 134, Dago 34 508,
 Dino 34 509, Donar 34 510, Drusus 34 511, Dux
 34 512, Delta 34 513, Ereik 34 603, Eros 34 604,
 Elmar 34 605, Erasmus 34 606, Electra 34 607,
 Eroika 34 608
 Erich 34 147, Eimon 34 148, Egon 34 149, Emil
 34 150, Ester 34 151
 Cora 34 195, Carry 34 196
 Bachus 34 197, Beuo 34 198, Berta 34 199, Balbina
 34 200
 Alex 34 174, Asko 34 175, Alexa 34 176, Ankora
 34 177, Anka 34 178, Assi 34 179, Baffi 34 785,
 Bonni 34 786
 Arko 33 920, Alf 33 921, Astor 33 922, Axel 33 923
 Brix 34 284, Britta 34 285
 Fürst 34 514, Farah 34 515, Flory 34 516, Graf
 34 729, Gery 34 730, Gido 34 731, Gitta 34 732,
 Gundi 34 733, Hasso 34 734, Heiko 34 735, Hellen
 34 736, Hedy 34 737, Hanni 34 738, Heij 34 739
 Anja 33 863, Anka 33 864, Arko 33 865, Addi
 33 866, Ajax 33 867, Artus 33 868
 Jonny 34 003, Jasko 34 004, Jimmy 34 005, Jasmin
 34 006, Jala 34 007, Kuno 34 008, King 34 009,
 Katja 34 010, Lord 34 810, Leiko 34 811, Lobo
 34 812, Leif 34 813, Leila 34 814, Leika 34 815
 Hasso 34 158, Harry 34 159, Harro 34 160, Herro
 34 161, Hanny 34 162, Hella 34 163
 Arko 34 105, Arno 34 106, Arras 34 107, Alf 34 108,
 Axel 34 109, Asta 34 110
 Iran 34 024, Iwan 34 025, Igor 34 026, Iris 34 027,
 Indra 34 028, Inka 34 029, Jana 34 804, Jasmin
 34 805, Joe 34 806, James 34 807, Jack 34 808,
 Jason 34 809
 Bosko 34 056, Barry 34 057, Balli 34 058, Bella
 34 059, Bianka 34 060
 Emir 34 251, Esther 34 252, Eige 34 253
 Xerex 34 340, Xeno 34 341, Xantus 34 342, Xenie
 34 343, Xandra 34 344, Xittie 34 345
 Norma 34 381, Nero 34 382, Nico 34 383, Nino
 34 384, Nina 34 385, Nora 34 386, Orson 34 399,
 Oras 34 400, Oif 34 401, Oso 34 402, Olli 34 403,
 Ondra 34 404, Pascha 34 523, Pia 34 524, Penda
 34 525, Quax 34 526, Quasta 34 527, Quinta 34 528,
 Quanta 34 529
 Arko 34 320, Arno 34 321, Assi 34 322, Anka 34 323,
 Asta 34 324, Alma 34 325

Hamberg, v.
 Arko 33 999, Bella 34 000, Bianka 34 001
 Haus Berg, v.
 Alex 34 798, Argo 34 799, Astor 34 800, Astrix
 34 801, Astrid 34 802, Anja 34 803
 Haus Betmann, v.
 Cito 34 703, Carlo 34 704, Clark 34 705, Cindy
 34 706, Carmen 34 707, Curly 34 708
 Karin 34 048, Kyra 34 049
 Cäsar 34 294, Carlo 34 295, Cid 34 296, Corry
 34 297, Castor 34 298, Cora 34 299
 Greif 34 075, Graf 34 076, Gregor 34 077, Gütte
 34 078, Gabi 34 079, Gundi 34 080, Harry 34 186,
 Heike 34 187, Hanni 34 188, Hedda 34 189, Iwan
 34 709, Ilo 34 710, Igor 34 711, Ingo 34 712, Inka
 34 713, Ines 34 714
 Gitano 34 222, George 34 223, Gundi 34 224, Heik-
 tor 34 595, Heros 34 596, Iwan 34 597, Igor 34 598,
 Ingo 34 599, Ikarus 34 600, Inka 34 601, Ina 34 602
 Big 34 749, Bella 34 750, Bobby 34 751, Bummi
 34 752
 York 33 973, Yogi 33 974, Yagi 33 975, Yenny
 33 976, Yasmin 33 977, Yanni 33 978, Zar 33 979,
 Zeno 33 980, Zoro 33 981, Zandor 33 982, Zara
 33 983, Zensi 33 984, Arko 34 698, Astor 34 699,
 Alf 34 700, Anka 34 701
 Alf 34 164, Arko 34 165, Asko 34 166, Anja 34 167
 Yrana 34 210, Yllia 34 211, Yago 34 212, Ygor
 34 213, Yron 34 214, Zoro 34 677, Zar 34 678,
 Zampo 34 679, Zara 34 680, Zenzl 34 681
 Antje 34 358, Anja 34 359, Amigo 34 360, Arko
 34 361, Amor 34 362, Athos 34 363
 Emir 34 716, Eros 34 717, Ester 34 718, Eika 34 719,
 Esta 34 720, Fürst 34 721, Faust 34 722, Franko
 34 723, Fina 34 724
 Donar 34 020, Donald 34 021, Dago 34 022, Dunja
 34 023, Enno 34 657, Eyk 34 658, Emo 34 659, Eike
 34 660, Edda 34 661, Eva 34 662, Fürst 34 663,
 Fredo 34 664, Frauke 34 665, Farah 34 666, Freya
 34 667, Figga 34 668
 Brax 34 312, Burga 34 313, Bina 34 314, Baldur
 34 315, Bastian 34 316, Britta 34 317, Castor 34 682,
 Carlo, Clemens 34 684, Colombo 34 685,
 Clärens 34 686, Condor 34 687

- Prinzenquelle, v. d.
Arko 34 235, Alf 34 236, Ary 34 237, Anka 34 238, Anja 34 239, Assi 34 240
- Reh Hof, v.
Amigo 34 543, Amor 34 544, Antje 34 545, Ansch!
34 546, Anuschka 34 547, Anka 34 548
Kuno 34 457, Kutti 34 458, Ketti 34 459, Kelli
34 460, Komtess 34 641, Karina 34 462, Lohengrin
34 463, Lionel 34 464, Lothos 34 465, Loge 34 466,
Lukos 34 467
- Rickerts Hof, v.
Olaf 34 816, Olex 34 817, Omar 34 818
Dago 34 100, Deike 34 101, Dieige 34 102, Dunja
34 103, Dascha 34 104
Cäro 34 121, Clerez 34 122, Clifff 34 123, Cindy
34 124, Cora 34 125
- Rodalb, v. d.
Velliox 34 740
Agram 34 272, Alf 34 273, Arpad 34 274, Allioscha
34 275, Astra 34 276, Anuschka 34 277
Carlo 34 474, Clay 34 475, Cara 34 476, Carmen
34 477, Conny 34 478, Citta 34 479
- Römerringhaus, v.
All 34 744, Apoll 34 745, Arletta 34 746, Andra
34 747, Antje 34 748
Fürst 33 934, Felix 33 935, Faliko 33 936, Ferdý
33 937, Freya 33 938, Fricka 33 939, Greif 34 583,
Gero 34 584, Gerd 34 585, Goldi 34 586, Gitti
34 587, Gitta 34 588, Harry 34 781, Henny 34 782,
Alpha 34 754, Anja 34 755, Astor 34 756, Alf
34 757, Arco 34 758, Andi 34 759
- Rosenkeller, v.
Hanny 34 783, Hella 34 784, Xander 34 096, Xilla
34 097, Xenia 34 098, Xandra 34 099, Yanosch
34 346, Yaso 34 347, Yogi 34 348, York 34 349,
Yessi 34 350, Yvonne 34 351, Zar 34 618, Zoldan
34 619, Zelly 34 620, Zilli 34 621, Zensy 34 622,
Zuleika 34 623
- Roten Kreuz, v.
Olaf 33 967, Owen 33 968, Ores 33 969, Oia 33 970,
Puto 33 971, Pia 33 972, Quastel 34 326, Questo
34 327, Quex 34 328, Quilla 34 329, Quasta 34 330,
Quarta 34 331, Rino 34 332, Rico 34 333, Roy
34 334, Sam 34 335, Sultan 34 336, Samson 34 337,
Selly 34 338, Susi 34 339
- Rottal, v.
Dago 34 300, Dora 34 301, Doll 34 302, Dunja
34 303, Della 34 304, Diana 34 305
Barry 34 412, Britx 34 413, Ball 34 414, Bianka
34 415, Bella 34 416, Bellinda 34 417, Carlo 34 418,
Cäsar 34 419, Clifff 34 420, Cero 34 421, Cindy
34 422, Citta 34 423
Anke 34 497, Anja 34 498
George 34 645, Gerwin 34 646, Grilli 34 647, Goldi
34 648
- Sandesneben, v.
Seelenwinkel, zum
- Salamanderberg, v.
Rottal, v.
- Sandnesneben, v.
Jonas 34 567, Jakob 34 568, Jano 34 569, Jago
34 570, Jerry 34 571, July 34 572

- Kutten-Kuhle, v. d.
Anton 34 609, Atilla 34 610, Andreas 34 611, Aste-
rix 34 612, Alpha 34 613, Afra 34 614
Gerni 34 154, Geerd 34 155, Gaston 34 156, Gon-
zales 34 157
- Lerchenlaube, v. d.
Olaf 33 993, Oras 33 994, Oif 33 995, Othy 33 996,
Oily 33 997, Ossy 33 998, Pascha 34 084, Percy
34 085, Peggy 34 086, Petra 34 087, Perri 34 088,
Pakti 34 089, Quintos 34 254, Quai 34 255, Queib
34 256, Quax 34 257, Quinta 34 258, Quella 34 259,
Rico 34 532, Rea 34 533, Ronni 34 534, Reni
34 535, Rex 34 536, Swen 34 624, Sultan 34 625,
Sandor 34 626, Sascha 34 627, Sissi 34 628, Sandra
34 629
- Lerchenrain, v.
Ex 34 760, Etzel 34 761, Eik 34 762, Eck 34 763,
Eike 34 764
Barry 33 985, Bikus 33 986
- Limeshain, v.
Kay 34 138, Kyra 34 139, Katja 34 140, Lasso
34 286, Lord 34 287, Leo 34 288, Lerry 34 289,
Maik 34 480, Mirko 34 481, Marko 34 482, Mona
34 483, Mädi 34 484, Mira 34 485, Nora 34 486,
Nelly 34 487, Nico 34 488
- Märchenwald-Ittertal, v.
Barry 34 630, Benno 34 631, Basko 34 632, Bodo
34 633, Biggi 34 634, Britta 34 635
Anka 34 405, Arko 34 406, Astor 34 407, Ado
34 408, Amor 34 409, Alex 34 410
Arko 33 878, Alf 33 879, Axel 33 880, Anka 33 881,
Amsei 33 882, Antje 33 883
Emir 33 917, Eido 33 918, Eike 33 919
- Möbalb, v. d.
Müllerschchenke, v. d.
- Nachtigallenhof, v.
Amor 34 580, Arno 34 581, Astor 34 582
Hektor 34 061, Hanja 34 062, Helma 34 063,
Kuno 34 589, Kim 34 590, Karlo 34 591, Killian
34 592, Kora 34 593, Katja 34 594
- Olympiastadt München, v. d.
Dieter 33 961, Dojan 33 962, Dirk 33 963, Dajo
33 964, Dascha 33 965, Dido 33 966, Eros 34 715,
Yupp 33 944, Yoster Graf 33 945, Yoska 33 946,
Yona 33 947, Yola 33 948, Zeno 33 949, Zar 33 950,
Zorro 33 951, Zitta 33 952, Zasta 33 953, Zilli
33 954, Andy 33 955, Asterix 33 956, Alf 33 957,
Amor 33 958, Arry 33 959, Assi 33 960, Bimbo
34 372, Britta 34 373, Cid 34 374, Ceno 34 375
Kitti 34 135, Kuno 34 136, Kastor 34 137, Laxi
34 261, Linda 34 262, Lola 34 263, Lili 34 264, Li-
bell 34 265
- Pfetrachtal, v.
Jonas 34 567, Jakob 34 568, Jano 34 569, Jago
34 570, Jerry 34 571, July 34 572
- Olympiaturm, v.
Notbach, v.
- Neuen Moor, v.
Hektor 34 061, Hanja 34 062, Helma 34 063,
Amor 34 580, Arno 34 581, Astor 34 582
- Nachtigallenhof, v.
Amor 34 580, Arno 34 581, Astor 34 582
34 496, Cäsar 34 741, Clay 34 742, Conny 34 743
- Müllerschchenke, v. d.
Boris 34 493, Bany 34 494, Bosko 34 495, Bella
Emir 33 917, Eido 33 918, Eike 33 919
- Möbalb, v. d.
Missunde, v.
- Mangfalltal, v.
Anka 34 405, Arko 34 406, Astor 34 407, Ado
34 408, Amor 34 409, Alex 34 410
Arko 33 878, Alf 33 879, Axel 33 880, Anka 33 881,
Amsei 33 882, Antje 33 883
- Möbalb, v. d.
Müllerschchenke, v. d.
- Olympiastadt München, v. d.
Dieter 33 961, Dojan 33 962, Dirk 33 963, Dajo
33 964, Dascha 33 965, Dido 33 966, Eros 34 715,
Yupp 33 944, Yoster Graf 33 945, Yoska 33 946,
Yona 33 947, Yola 33 948, Zeno 33 949, Zar 33 950,
Zorro 33 951, Zitta 33 952, Zasta 33 953, Zilli
33 954, Andy 33 955, Asterix 33 956, Alf 33 957,
Amor 33 958, Arry 33 959, Assi 33 960, Bimbo
34 372, Britta 34 373, Cid 34 374, Ceno 34 375
Kitti 34 135, Kuno 34 136, Kastor 34 137, Laxi
34 261, Linda 34 262, Lola 34 263, Lili 34 264, Li-
bell 34 265
- Pfetrachtal, v.
Jonas 34 567, Jakob 34 568, Jano 34 569, Jago
34 570, Jerry 34 571, July 34 572

Waldenserort, v.
Festus 34 225, Fürst 34 226, Falco 34 227, Faust
34 228, Fred 34 229, Fanny 34 230
Walkings-Hof, v.
Bruno 34 014, Butje 34 015, Bello 34 016, Baff
34 017, Biene 34 018, Bella 34 019
Anja 33 987, Asta 33 988, Arko 33 989, Astor
33 990, Andy 33 991, Alex 33 992
Weinberg Ewig-Leben, v.
Centa 34 831, Carlo 34 832, Cäsar 34 833, Clärens
34 834, Cuno 34 835
Westerwald-Basalt, v.
Argo 34 231, Astor 34 232, Axel 34 233, Astrid
34 234
Winterbach, v.
Asko 34 499, Assy 34 500, Anja 34 501, Anka
34 502, Astrid 34 503
Winterberg, zum
Wohlenstein, v.
Bigli 34 072, Bianka 34 073, Bazi 34 074
Cindy 34 649, Citta 34 650
Heros 34 201, Helma 34 202, Herma 34 203, Hitti
34 204, Ingo 34 452, Indor 34 453, Ivan 34 454, Ina
34 455, Ivana 34 456

Silberstern, v.
Arko 34 468, Alf 34 469, Axel 34 470, Astor 34 471,
Amsel 34 472, Anja 34 473
Südensee, v.
Abel 33 884, Arko 33 885, Alf 33 886, Astor 33 887,
Anke 33 888, Antje 33 889
Suhletal, v.
Gido 34 393, Gero 34 394, Graf 34 395, Gundi
34 396, Gabby 34 397, Gille 34 398
Arno 34 209
Schillerhöhe, v. d.
Atschi 34 387, Ari 34 388, Arto 34 389, Alf 34 390
Ara 34 391, Assi 34 392
Gero 34 562, Gunda 34 563, Gridli 34 564, Gundi
34 565, Gloria 34 566
Schönbachtal, v.
Bär 34 190, Baron 34 191, Bary 34 192, Bettina
34 193, Bella 34 194
Askan 34 446, Agent 34 447, Arthus 34 448, Alfa
34 449, Anja 34 450, Anka 34 451
Schwedenkönig, v.
Goldi 33 869, Gina 33 870, Gitta 33 871, Gana
33 872, Greif 33 873, Hexi 33 874, Hella 33 875,
Hanni 33 876, Hendo 33 877, Iris 34 765, Ina
34 766, Iika 34 767, Iwan 34 768, Iwo 34 769, Ingo
34 770
St. Dominikus, v.
Bastian 33 894, Belinda 33 895, Bea 33 896, Bigli
33 897, Berni 33 898, Britta 33 899, Carli 33 900,
Corinna 33 901, Carmen 33 902, Conny 33 903,
Dojan 34 260
Stadt Grafenau, v. d.
Lord 34 218, Laila 34 219, Lessy 34 220, Leika
34 221
Asco 34 376
St. Josefstift, v.
Inka 34 002, Jan 34 702
St. Kobian, v.
Bella 33 913, Bonanza 33 914, Barry 33 915, Bravo
33 916
Stoaltein, v.
Amor 34 050, Alex 34 051, Alfa 34 052, Asta
34 053, Afra 34 054, Anka 34 055
St. Reinoldi, v.
Karlo 33 904, Kuno 33 905, Kastor 33 906, Killian
33 907, Karina 33 908, Katja 33 909
Stadt Uffenheim, v. d.
Kalif 34 692, Krischan 34 693, Kastor 34 694, Katja
34 695, Kitty 34 696, Kordula 34 697
Tatenhausen, v.
Kessy 34 278, Karta 34 279, Karto 34 280
Teufelsküche, v. d.
Arko 34 504, Amor 34 505, Astor 34 506, Asta
34 507
Uirichshof, v.
Uff 34 555, Ulli 34 556
Velau, v. d. alten
Eick 34 641, Evi 34 642, Eika 34 643, Edda 34 644
Attila 34 411
Vennekeishof, v.
Yvonne 34 615, Ylla 34 616, Ylona 34 617
Wacholderhof, v.
Celly 34 215

Verler See, vom
 Wirth, von der
 Westerheim, von
 Westerkier, von der
 Helmut Schar, 8941 Oberwesterheim
 Gerhard Weisenberger, 8702 Essleben
 Erdmut Vedova, 2391 Wandrup
 Josef Metternich, 5431 Hundsaingental
 Clemens Puke, 4520 Melle
 Josef Bröhl, 5 Köln

Namensverzeichnis der Zwingerbesitzer, denen 1975 Zwingernamen geschützt wurden

Ackermann, K.-H., 6741 Godramstein
 Binzel, Gerhard, 6501 Wörrstadt
 Brauers, Franz-Josef, 4173 Kerken
 Bröhl, Josef, 5 Köln
 Brummel, Erwin, 4837 Verl
 Conzen, Inge, 4018 Langenfeld
 Deutsche, Hannelore, 744 Nürtlingen
 Dieckelmann, Otto, 2332 Missunde
 Drewe, Wolfgang, 2177 Wingst
 Drexel, Karl, 8908 Krumbach
 Ebbinghaus, H. und B., 2083 Halstenbeck
 Eder, Johann, 8359 Nehsbach
 Gambel, Hans, Nürnberg
 Grothues, Ewald, 4413 Beelen
 Häfner, Heinz, 7 Stüttgart
 Hain, Joachim, 6343 Frohnhausen
 Knöss, Ernst, 6310 Queckborn
 Kraft, Albrecht, 3428 Duderstadt
 Krohn, Edith, 235 Neumünster
 Kübler, Egon, 6737 Iggelheim
 Laupert, Werner, 6638 Dillingen
 Loose, Walter, 2411 Sandesneben
 Magenreuter, R., 753 Pforzheim
 Maier, Georg, 8206 Bruckmühl
 Maily, Josef, 8301 Unterlanghardt
 Marksmeyer, Wilma, 4902 Bad Salzuflen
 Metternich, Josef, 5431 Hundsaingental
 Murrmann, Gerhard, 6103 Griesheim
 Neuschwander, Peter, 665 Homburg
 Oehl, Reinhard, 444 Rheine
 Osterwintler, Rudolf, 4815 Schloß Holte-Stuk.
 Peise, Gerhard, 3422 Bad Lauterberg
 Piesbergen, Hartmut, 7964 Kissleg
 Puke, Clemens, 4520 Melle
 Räger, Rainer, 4936 Augustdorf
 Rall, Walter, 744 Nürtlingen
 Roeren, Rosemarie, 8634 Rodach

vom Kappelenstift
 vom Römergrund
 vom Vennekelshof
 vom Ziegelfeld
 vom Verler See
 vom weiten Land
 von der Achalm
 von Missunde
 von der Königstanne
 vom Kur-Klostertal-Krumbad
 vom St. Augustin
 vom Donaublick
 vom Gambelhof
 von St. Johannes
 vom Feuerbachtal
 vom Auerhahn
 vom Schneehaus
 vom Mühlenwasser
 vom Reidtshof
 vom Altenbach
 vom Bildungszentrum
 von Sandesneben
 vom Schützensteg
 vom Mangfalltal
 von Stoaleiten
 vom Nachtigallenhof
 vom Westertal-Basalt
 vom hohen Kamlin
 vom weißen Trisch
 von Eschendorf
 vom Bad Lauterberg
 vom Rötseer Moos
 vom Wittkindsweg
 vom Sennerrand
 vom Raigewald
 von der Rodach

International (FCI) bzw. national geschützte Zwingernamen 1975

Hannelore Deutsche, 744 Nürtlingen
 Egon Kübler, 6737 Iggelheim
 Joachim Hain, 6343 Frohnhausen
 Gerhard Peise, 3422 Bad Lauterberg
 Werner Laupert, 6638 Dillingen
 Johann Eder, 8359 Nehsbach
 Reinhard Oehl, 444 Rheine
 Werner Tomczyk, 6341 Lixfeld-Schelde
 Heinz Häfner, 7 Stüttgart
 Hans Gambel, Nürnberg
 Wolfgang Spielvogel, 7421 Hayingen
 Anni Ruhm, 66 Saarbrücken
 Rud. Osterwintler, 4815 Schloß Holte-Stukenbrok
 Gerhard Murrmann, 6103 Griesheim
 K.-H. Ackermann, 6741 Godramstein
 Anton Selinger, 8 München
 Wolfgang Drewe, 2177 Wingst

(FCI) Karl Drexel, 8908 Krumbach
 Friedhelm Storma, 8939 Wörrshofen
 Inge Conzen, 4018 Langenfeld
 Georg Wandt, 3429 Wollershausen
 Arnold Schultheiß, Mainroth
 Georg Maier, 8206 Bruckmühl
 Otto Dieckelmann, 2332 Missunde
 Albrecht Kraft, 3428 Duderstadt
 Wilma Marksmeyer, 4902 Bad Salzuflen
 Ursula Wendel, 854 Schwabach
 Walter Rall, 744 Nürtlingen
 Fam. Manfred Staater, 85 Nürnberg
 Edith Krohn, 235 Neumünster
 Rosemarie Roeren, 8634 Rodach
 Hartmut Piesbergen, 7964 Kisslegg
 Gerhard Binzel, 6501 Wörrstadt
 Günter Thun, 2370 Ricker
 Walter Loose, 2411 Sandesneben
 Rainer Räger, 4936 Augustdorf
 Fritz Schmehl, 2951 Mühlenwart
 Edith Ulrich, 7 Stüttgart
 Ulrich Schmidt, 34 Göttingen
 Baldur Wessels, 443 Burgsteinfurt
 Ernst Knöss, 6310 Queckborn
 R. Magenreuter, 753 Pforzheim
 H. und B. Ebbinghaus, 2083 Halstenbeck
 Ewald Grothues, 4413 Beelen
 Josef Maily, 8301 Unterlanghardt
 Raphaela Schullenberg, 4048 Grevenbroich
 Peter Neuschwander, 665 Homburg
 Franz Josef Brauers, 4173 Kerken

Achalm, von der
 Altenbach, vom
 Bad Lauterberg, von
 Bildungszentrum, vom
 Donaublick, vom
 Eschendorf, von
 Eschenburg, v. der
 Feuerbachtal, vom
 Gambelhof, vom
 Glasal, vom
 Goldenen Bremm, vom
 Jostberg, vom
 Kamlin, vom hohen
 Kappelenstift, vom
 Kayserhöfzl, vom
 Königstanne, von der
 Kugelberg, v. geänd. in
 Kur-Klostertal-Krumbad, vom (FCI)
 Kurstadt, von der
 Land, vom weiten
 Lukasgrund, vom
 Mainroth, von
 Mangfalltal, vom (FCI)
 Missunde, von
 Mühlenwasser, vom
 Nachtigallen-Hof, vom
 Nadlerstadt, von der
 Raigewald, vom
 Rehof, vom
 Reidtshof, vom (FCI)
 Rodach, von der
 Rötseer Moor, vom
 Römergrund, vom
 Roggenhof, vom
 Sandesneben, von
 Sennerrand, vom
 Silberstern, vom
 Schillerhöhe, von der
 Schillerwiesen, von den
 Schloß Steinfurt, vom
 Schneehaus, vom
 Schützensteg, vom
 St. Augustin, vom
 St. Johannes, von
 Stoaleiten, von
 St. Raphael, vom
 Trisch, vom weißen
 Vennekelshof, vom

Ruhm, Anni, 66 Saarbrücken
 Schaar, Heilmut, 8941 Oberwesterheim
 Schmehl, Fritz, 2951 Möhlenwarf
 Schmidt, Ulrich, 34 Göttingen
 Schliebenberg, Raphaela, 4048 Grevenbroich
 Schultheis, Arnold, Mainroth
 Selinger, Anton, 8 München
 Spielvogel, 7421 Haylingen
 Stater, Manfred, Fam., 85 Nürnberg
 Storma, Friedhelm, 8939 Wörshofen
 Thun, Günter, 2370 Rieckert
 Tomczyk, Werner, 6341 Lixfeld-Scheide
 Ulrich, Edith, 7 Stuttgart
 Vedova, 2391 Wanderrup
 Wandt, Georg, 3429 Wollershausen
 Weisenberger, Gerhard, 8702 Essleben
 Wendel, Ursula, 854 Schwabach
 Wessels, Baldur, 443 Burgsteinfurt
 vom Goldenen Bremm
 von Westerheim
 von Silberstern
 von den Schillerviesen
 vom St. Raphael
 von Mainroth
 vom Kayserhölzl
 vom Gastal
 vom Rehof
 von der Kurstadt
 vom Roggenhof
 von der Schillerhöhe
 von der Westerkier
 vom Lukasgrund
 von der Warth
 von der Nadlerstadt
 vom Schloß Steinfurt

Greif vom Bayerischen Wald
 ZBN. 30241, Int. Ch., Dt. Ch.,
 VDH Sieger, Bundesieger
 1973 u. 1975
 Bes. Maly Schmitt, Frankfurt/M.

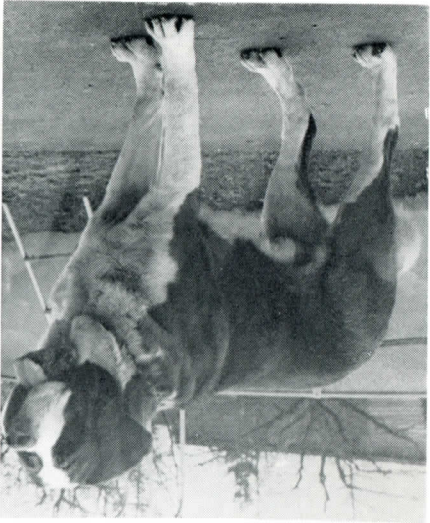

Lord v. d. Lerchenlaube 32 773,
 mit seiner Pflegemutter Alda v. Kitzinger Falterturm

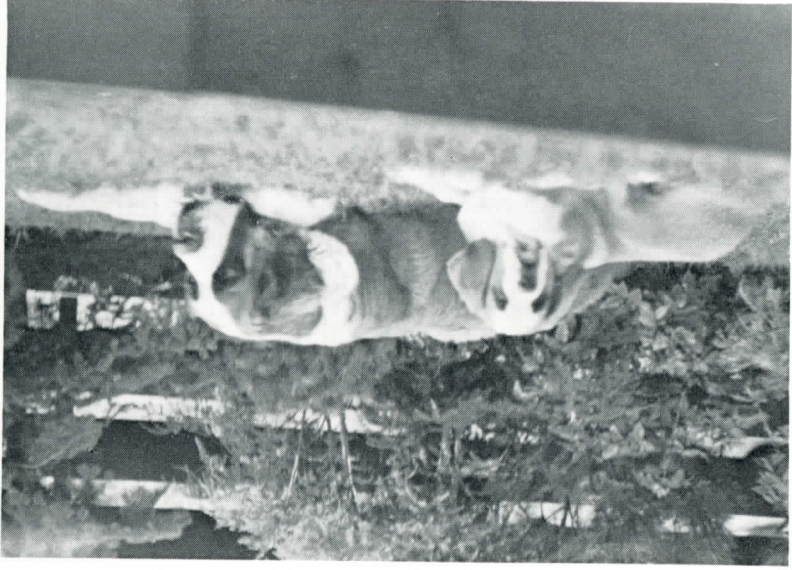



Sven v. Rosenkeller ZBN 32 469, gew. 3. 10. 1973
Vater Jens v. Rosenkeller 29 599, Mutter Tanja v. Roten Kreuz 30 535
Bes. G. u. G. Mayer, Ebersbach



Xilla v. Rosenkeller, ZBN 34 097, gew. 9. 3. 1975
Vater Jens v. Rosenkeller 29 599, Mutter Tina v. Roten Kreuz 30 538
Bes. G. und G. Mayer, Ebersbach



Dt. Ch. Omar v. Rosenkeller 31 612, Europa-Sieger 1975
(Bayr. Landessg., Österr. Sieger)
Bes. Ruth Ottlinger, 8216 Reit im Winkel



Bira v. Brammer 33 420, 15 Monate alt
Z. Werner Brammer, 205 Hamburg, Bes. Hans H. Lahl, 2085 Quickborn



Aida v. Kitzinger Falterturm 30 435, Bes. Hans H. Lahl, 2085 Quickborn

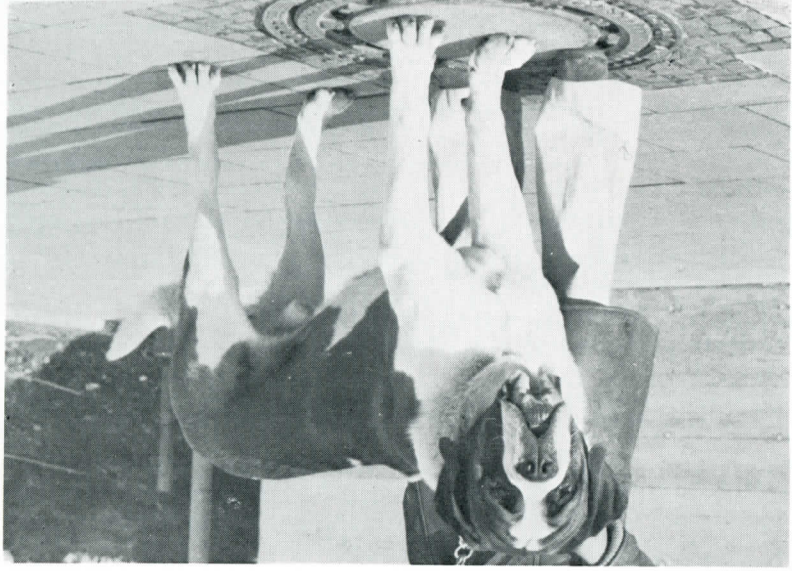

Goliat v. neuen Moor 33 630, Bes. Günter Voss, 509 Leverkusen



Dt. Ch. Bsg. Flora v. Glymplaturm 34 083
Bes. A. und J. Breitsamer, 8 München



Greiner jun. mit George v. Haus Greiner,
8 Wochen alt



Maria Greiner mit Nestor v. d. fr. Reichs-
stadt, Bes. Erwin Greiner, 83 Ergolding



stockh. Rüde Gittano v. Haus Greiner
mit 8 Wochen

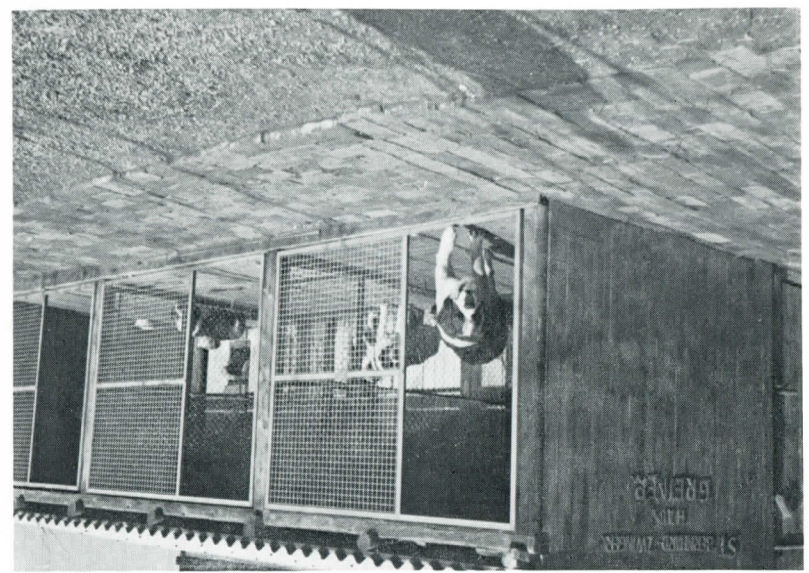

Die vorbildliche Zwingeranlage v. Haus Greiner
Bes. Erwin Greiner, 83 Ergolding

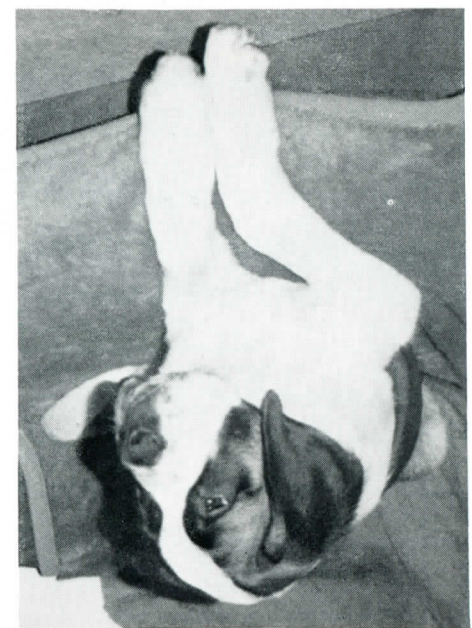

Fürst v. Irmengrund
6 Monate alt
Bes. H. Schönleber
7441 Wollschlugen

Dolly v. Roten Kreuz 32 023, mit Anuschka v. Auerhahn
Bes. Joachim Hain, 6343 Frohnhausen



Dolly v. Roten Kreuz 32 023, mit 1 Tag altem Wurf.
Bes. Joachim Hain, 6343 Frohnhausen

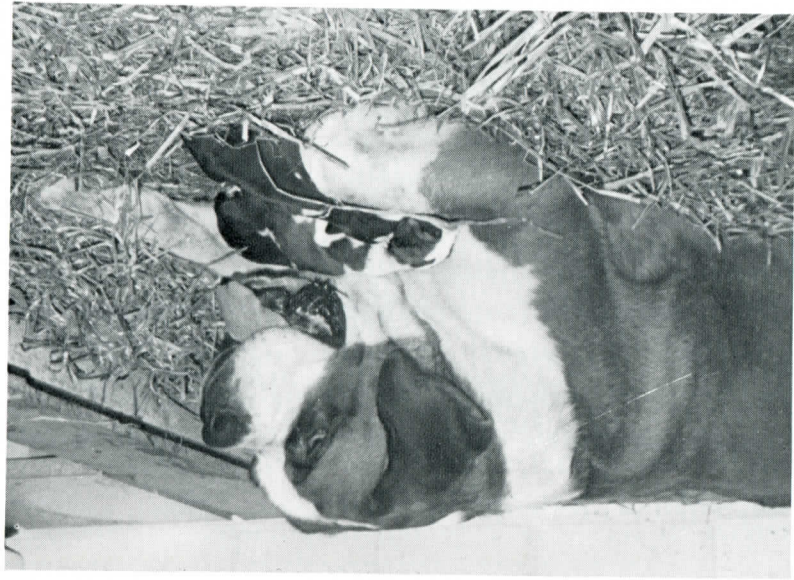

4 Wochen alter Wurf aus dem Zwinger v. Brammer
Bes. Werner Brammer, 205 Hamburg



Dt. Ch. Bärina v. neuen Moor 29 103
Bes. Werner Brammer, 2052 Hamburg-Kirchwerder





Int. Ch. Alma v. Hohenegg 27 572 mit Töchtern Gora u. Fricka
Bes. Gebr. Max und Wolfgang Ruß, 8 München

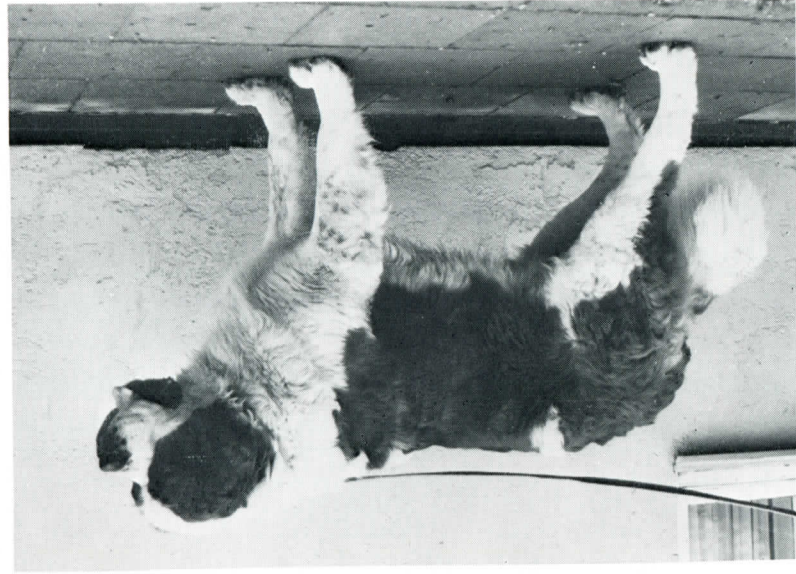

Dt. Ch. Asterix v. Pfaffenwinkel 31 871
Bes. Gebr. Max und Wolfgang Ruß, 8 München

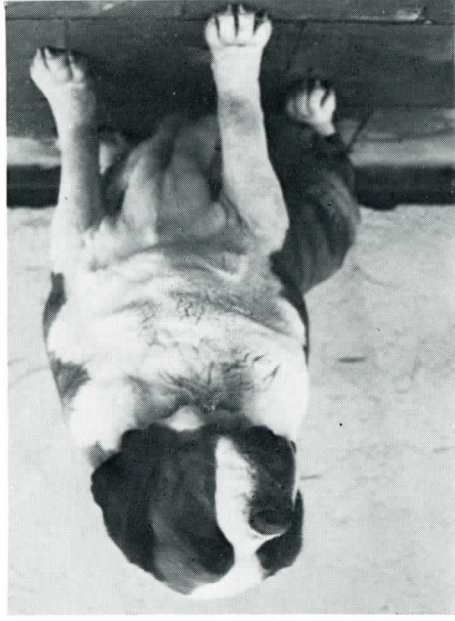

Int. Ch. Alma v. Walter v. Hohenegg im Alter von 8 1/2 Jahren,
Bes. Gebr. Ruß, 8 München



Xirus v. Olympiaturm 33 066. Z. u. Bes. Gebr. M. u. W. Ruß, 8 München



Hely und Hetty v. Irmengrund, 7 Wochen alt



Graf v. Birkenkopf mit Bello und Anke v. Irmengrund
Bes. Heinz Schönleber, 7441 Wolfschlugen



Angelika Schönleber mit Anka zum
Seelenwinkel, Bes. Heinz Schönleber,
7441 Wolfschlugen



Amor und Andi v. St. Dominikus, 15 Monate alt
Bes. Betty Jacob, 672 Speyer



Samon v. Rosenkeller 32 471
Bes. Mr. u. Mrs.
Herbert J. Wood
714 Ludwigsburg



Herzog v. Roten Kreuz 32 872
Bes. Dr. H. Ebbinghaus, 2084 Halstenbek



Herzog v. Roten Kreuz 32 872
mit Conny v. d. Stormaner Schweiz 33 726, 1 Jahr alt
Bes. Dr. H. Ebbinghaus, 2084 Halstenbek